UNIVERSITY OF ILLINOIS LIBRARY

LA PRENSA

Año XLVII — Núm. 17.697 — BUENOS AIRES, DOMINGO 5 DE NOVIEMBRE DE 1916 — Dirección y Administración: Avenida de Mayo 567 y 575

DIARIO DE LA MAÑANA

(Fundado el 18 de octubre de 1869)

Precio del ejemplar: 7 centavos

TARIFA DE SUSCRIPCION

	Capital	Interior	Exterior
	$ m/n.	$ m/n.	$ oro
Un mes	1.70	—	—
Tres meses	5.00	6.00	6.00
Seis meses	10.00	12.00	12.00
Un año	20.00	24.00	24.00

SUCURSALES DE "LA PRENSA"

EN LA CAPITAL FEDERAL:

OESTE

Rivadavia 5561.—U. T. 1315, Flores

Abierta desde las 7 a. m. hasta las 10 p. m. Comprende los barrios de Caballito y Flores.

SUR

Almte. Brown 830, Boca.—U. T. 411, B. Orden

Abierta desde las 7 a. m. hasta las 10 p. m. Comprende los barrios de Boca y Barracas.

NORTE

Calle Cabildo núm. 2227.—U. T. 2101, Belgrano

Abierta desde las 7 a. m. hasta las 10 p. m. Comprende el barrio de Belgrano y Villas circunvecinas.

En estas sucursales se reciben avisos para todas las secciones del diario, en igual forma y condiciones que las establecidas en la casa central. Se hace también la venta de diarios a los revendedores locales, sin recargo en el precio, y se admiten suscripciones para servirlas con repartidores propios, a $ 1.70 mensual o $ 5 trimestral.

EN EL INTERIOR:

EN LA PLATA—

Calle 47 núm. 617, entre 7 y 8. U. T. 174.—Director: Manuel M. Elicabe.

EN SANTA FE—

Calle San Martín 544, para avisos, suscripciones e informes en general.

EN ROSARIO—

Para avisos y suscripciones, dirigirse a la empresa Merello, Linares y Cía., calle Córdoba 1046, U. T. 4676.

EN PARANA—

Calle 25 de Mayo núm. 65; recibe avisos, suscripciones y proporciona toda clase de informes, a cargo de los señores José María Sola (hijo) y A. Varela.

EN CORDOBA—

Casa Selari, Calle San Martín núm. 23.

EN EL EXTERIOR:

EN PARIS—

4, Boulevard de la Madeleine. Director: señor Francisco Casaux.

Salones de lectura, con todos los periódicos de la América latina. Sala de reuniones para los residentes sudamericanos en París.

Exposición gratuita de productos argentinos.

Boletín telegráfico de acontecimientos notables ocurridos en Sud América.

"Poste restante" gratuita para la correspondencia dirigida a los residentes sudamericanos en París.

EN LONDRES—

Para anuncios e informes, dirigirse al señor Harold Neill, 28 Eldon Road, Kensington, W.

EN MADRID—

Dirigirse al señor Mariano Martín Fernández, Imperial 1.

EN GENOVA

Mario Fantozzi, Piazza De Ferrari 36.

EN NUEVA YORK—

Para noticias e informes, dirigirse a la oficina de LA PRENSA, en "The New York Herald", Herald Square, Broadway.

Para avisos, a nuestros agentes: Horatio Camps, 62 Cortland Street; J. Walter Thompson, 44 East 23 Street; T. B. Browne, 7 East 42 Street.

DIVERSIONES PUBLICAS

TEATROS

OPERA.—Empresa: Rey y Compañía.—Domingo 5, gran matinée en las [illegible] solar al triste, completo [illegible] ... La Estrella y La Malagueñita.—Noche, a las 9: Gramática parda, Genio alegre, [illegible] variedades por los Estrella, La Malagueñita y Lola Membrives.—Mañana lunes en sección vermouth: presentación del célebre dúo criollo Gardel-Razzano.

COLISEO.—Lunes 13.—Estreno del grandioso espectáculo cine-mundial, Civilización. Orquesta de 30 profesores, bajo la dirección del maestro Furlotti.

OTRO.—Próximamente tercera y última conferencia: Los alemanes, por el señor Soiza Reilly.

SAN MARTIN — Empresa: Rey y Cía.—Compañía cómica lírica, de Eugenio Casals. Director artístico: José López Silva.—Domingo 5, a las 2.45. Función entera: Venus Salón, Serafín el pinturero, Música, luz y alegría. Platea 2 $.—Vermouth, a las 6.15, Música, luz y alegría. Platea 0.50.—Noche, a las 8.30: Venus Salón, Música, luz y alegría, Serafín el pinturero.

OTRO.—Próximamente reaparición de la compañía nacional que dirige don José J. Podestá. Precios populares.

APOLO — Compañía argentina de comedias.—Domingo 5. Tarde a las 3, y noche a las 9.—La hora nona, El movimiento continuo, Platea, $ 2.50.

ARGENTINO — Compañía argentina Podestá-Patravicini-Orfilia Rico. — Domingo 5, a las 2.45 y a las 8.45.—Novela y realidad, The Banfield Petróleo Co., (La fuente maravillosa).—Matinée: platea pesos 2.50; noche, $ 3.

BUENOS AIRES—Compañía Angelina Pagano.—Domingo 5. Tarde a las 3, y noche, a las 8.45.—¿Cuál de los dos?, El gaucho Robles.—De tarde: platea 2 $. Noche, pesos 2.50.

Lunes 6—Función en honor y beneficio del primer actor José Gómez.

COMEDIA — Empresa: Rey y Cía.—Compañía de zarzuela española, José Palmada.—Domingo 5, Tarde a las 2.45, función entera: La crisis del amor, La desconocida, La canción española, Platea, $ 1.30. —A las 6.15: Temple baturro, tonadillas por Rosario Pacheco. Platea $ 0.50.—Noche, a las 8.30: La gran vía, La crisis del amor, La raza latina, Temple baturro, tonadillas por Rosario Pacheco. Platea por sección, $ 0.50.

Mañana lunes 6—Estreno: La barbarie moderna.

VICTORIA—Compañía dramática española de Andrés Cordero. — Domingo 5, A las 2.45 y a las 8.45 p. m. Dos últimas representaciones de Don Juan Tenorio.—De tarde, platea $ 1.60; de noche, 2 $.

OTRO.—Lunes 6 a las 8.45.—Función a beneficio de la Cruz Roja de los imperios centrales y la Media Luna Roja.—Estreno: ¡Viva la patria! Platea 4 $.

MODERNO—Compañía de zarzuela española, Paco Andreu.—Domingo 5, a las 3. Función completa: El arte de ser bonita, El día de reyes, La viuda alegre, Platea 1 $.—A las 6: ¡El pueblo quiere saber de lo que se trata! Platea $ 0.50.—Noche, a las 9: La viuda alegre, El arte de ser bonita, ¡El pueblo quiere saber de lo que se trata!. Platea $ 0.40.

AVENIDA — Empresa: Higinio Sierra.—Compañía española de zarzuelas y revistas de Elías Herrero.—Domingo 5, a las 2.45: Cinematógrafo nacional, La dueña del mundo, La última película, Platea $ 1.50.—A las 6.15: La última película, Platea $ 0.60.—Noche, a las 9: La dueña del mundo, La última película, La tierra del sol, Platea $ 0.60.

MAYO—Empresa: F. Pastor y Cía.—Compañía de zarzuela española, Ligero-Montero.—Domingo 5. Tarde a las 2.45. Función entera: Imposible l'hais dejado, ¡Vaya calor!, La eterna revista, Platea $ 1.50.—A las 6.15: La europea.—Noche a las 8.45: ¡Vaya calor!, La eterna revista, La europea, Platea $ 0.60.

NACIONAL — Primera compañía nacional de sainetes, zarzuelas y revistas Vittone-Pomar.—Domingo 5, a las 3: ¡Qué calor con tanto viento!, El frío de la calle, La guardia del auxiliar, Don Cuan Tenorio (al uso nostro). Platea 3 pesos.—Noche, a las 8.45: ¡Qué calor con tanto viento!, El frío de la calle, A la vejez viruelas, Cuadros porteños, Don Cuan Tenorio. —Platea 1 peso.

MARCONI — Compañía española de operetas y zarzuelas, Aida Arce.—Domingo 5. Tarde a las 2.45 y noche a las 8.45.—La paz en peligro.—De tarde, platea 2 pesos; de noche, $ 2.50.

NUEVO—Compañía argentina de sainetes y revistas, Muiño-Alippi.—Domingo 5, Tarde a las 3: Compromiso matrimonial, El capitán Metralla, A 0.95 el copetín, Platea 1 $.—A las 6: El cabo Gallardo.—Noche, a las 8.15: El cuñero, El capitán Metralla, A 0.05 el copetín, El cabo Gallardo, Platea $ 0.50.

NACIONAL NORTE (Battaglia) — Santa Fe [illegible]. — Domingo 5, matinée a las 2.45. Noche a las 8.45: Les Presquel, Estreno: [illegible] Saenz, cuadro García.

VARIEDADES — Compañía de zarzuela española.—Domingo 5, a las 3.45 p. m.: [illegible] musical, El túnel, Los aparecidos. Platea 1 peso.—A las 8: Marina, Platea [illegible], Noche, a las 8.45: Los aparecidos, Campos naturales, Marina. Platea, $ 0.40.

OLIMPO — Pueyrredón 1462.—Compañía italiana de dramas, comedias y operetas.—Domingo 5—Del otro mundo. Un día [illegible]

VARIEDADES Y CIRCOS

CASINO—Compañía de atracciones y novedades.—Domingo 5, a las 2.30. Gran matinée para las familias con toda la compañía.—A las 8.30 p. m.: Gran suceso de la Follette, The Sasetas, Berthe Berthal, Dr. Hermann, Pura Jenelty, The Po-ker's. —De 11 a 12 p. m., campeonato de lucha romana. Entrada general $ 1.50. Entrada al paraíso $ 1.

PANORAMA DE LA BATALLA DE SALta. — Carlos Pellegrini y Corrientes—Abierto de 10 a. m. a 11.30 p. m. Entrada general $ 0.50, niños 0.25.

ROYAL THEATRE—Empresa: Lombart y Cía.—Compañía cómico-lírica, nacional de operetas y revistas.—Domingo 5, Tarde a las 2.45, función entera: Mundo argentino, Don Juan Tenorio en Cosquín, Amor gitano. Platea, 1 $.—Noche, a las 8.30: El tesoro del mandarín, Don Juan Tenorio en Cosquín, Amor gitano, Mundo argentino.

TEATRO ESMERALDA—Calle Esmeralda 443.—Domingo 5.—Gran éxito de los Greco-Riverol, Inés Berutti, La Oriolita, sexteto Marrra, Estreno: La pecadora, en 10 partes.

PABELLON DE NOVEDADES—Corrientes y Bermejo.—Compañía dramática española Prado-Mateu.—Domingo 5, Tarde a las 2.45: La cuerda floja, La nodriza, El arcediano de San Gil.—Noche a las 8.45: Guillermo Warton, Chateau Margaux, Cómo está la sociedad!. Platea, tarde y noche, 1 peso.

TEATRO FLORIDA (Galería General Güemes)—Función todos los días; de 10 a 12 m., biógrafo matinal con Carlitos Chaplin. De 3 a 3.30, biógrafo continuado; desde las 3.30 hasta las 12 p. m., biógrafo con atracciones; Gran éxito de La Zazá, Charlene y Charlene y estrenos de Sisters Finnette, cantantes y bailarines inglesas, y Paquita Cuesta, bailarina española.

EMPIRE THEATRE—Corrientes y Maipú. —Domingo 5, tarde y noche. Secciones cinematográficas con números de atracción. Exito: La Maravilla, Cándida García y Rosario Guerrero, dúo Salinas-Raggi. Por sección platea 0.50.

PARQUE JAPONES — Callao y Paseo de Julio.—Temporada de invierno. Abierto todos los domingos y feriados, de 2 de la tarde a las 12 de la noche. Atracciones mecánicas sensacionales—50 atracciones al aire libre. Grandes números de atracciones en el teatro Romano. Entrada, 1 $. Menores de 10 años, $ 0.30.

CIRCO HOLMER (Cabildo esq. Monroe). Belgrano.—Compañía ecuestre y de novedades, Menager A. Holmer.—Domingo 5, a las 4, matinée dedicada al mundo infantil.—Noche, a las 8.45: Espléndida función, atrayente programa.

FRONTON BUENOS AIRES. — Córdoba 1130—Domingo 5—Tarde, a las 3: Un partido entre Lucio y Navas contra Ugarte y Arana, y otro entre Irún y Machín contra Sánchez y Trecet.—Noche, a las 9: Un partido entre Joseohu y Americano contra Illana y Latatu, y otro, Erea y Lizárraga contra Egullia (menor) y Echeverría.

KERMESSE DE BENEFICENCIA, MEdrano 1248, domingo 5, función tarde y noche, teatro de variedades y cinematógrafo, entrada 0.20. 1p.

ROMERIAS españolas EN FLORESTA, calle Medina y Mozart, altura 9200 Rivadavia. Todos los domingos de 2 a 7 gaita y banda estilo España. Caballeros $ 1.00, señoras, gratis. 1p

CINEMATOGRAFOS

PALACE THEATRE — Corrientes 757.—Domingo 5.—Los grandes cuentos del tío, El ángel guardián, La garra de hierro, El odio que mata.

PETIT PALACE — Libertad núm. 574—Domingo 5—Carlitos primer ministro, Los grandes cuentos del tío, La garra de hierro, 11o. episodio.

SELECT — Calle Suipacha núm. 482.—Domingo 5.—Tarde: El infortunio de un hombre, Tripitas se cayó, L'aventurière de Capua, Un enemigo de la sociedad.—Noche: El Gran Premio C. Pellegrini.

SPLENDID THEATRE—Santa Fe 1844—Domingo 5, tarde y noche.—El infortunio de un hombre, La garra de hierro, 7o. y 8o. series; Salustiano y las dos mecánicas, Carlitos y Max Linder.

CINEMATOGRAFO "CALLAO"—Bulevar Callao 37—Domingo 5. tarde: Variado programa.—Noche: A pedido general y por segunda vez: La verdad oculta.

TEATRO GENERAL BELGRANO—Cabildo 2165—Domingo 5—Marinela, Los grandes cuentos del tío, Héctor Fieramosca, La garra de hierro, 11o. episodio

CINE BOLIVAR — Calle Bolívar 1032.—Domingo 5, tarde y noche.—Estrenos: [illegible] de la envidia, Los grandes cuentos del tío, 5o. cuento; El espiritista, Las señoritas del Almirante Brown, Carlitos alfiera.

ELECTRIC PALACE — Lavalle No. 836.—Domingo 5.—El hijo del destino, Los grandes cuentos del tío, serie 5.; Bolissa fatal.

CINE OPERA—Corrientes 848—Todos los días función de tarde y noche con programa variado.

BIJOU SALON — Pueyrredón núm. 865—Domingo 5—El valle del olvido o los ladrones de niños, En la carretera, Matrimonio por horas.

TEATRO CINE SOLEIL—Corrientes 3150—Exito: Los Alvarez, troupe Zaresky, Despedida de La Percholera, presentación de Mary-Braco, Estreno por H. Krauss: Genio trágico. 1p

IMPERIAL BIOGRAFO — Cangallo 771—Domingo 5—Estrenos: Traición, Gran cariño, Pared por medio, El auto del amor, Más fuerte que el odio y otras. Función completa 0.50; por sección 0.30.

GRAN BIOGRAFO LAVALLE — Lavalle 921—Domingo 5 — Estreno: Fiebre de gloria, por Matilde de Marzeo, y André Habaytibre.

SMART PALACE — Corrientes No. 1278—Domingo 5, tarde y noche. — Pasa el amor, Suprema prueba. Salvada por el amor.

REAL CINE—Calle Esmeralda No. 425.—Domingo 5—El paraíso de amor, Estreno: La pecadora, Los zíngaros, Bajo la horca.

THE AMERICAN PALACE — Córdoba y Callao—Domingo 5, tarde y noche.—Gran estreno de arte: Inspiración o la modelo desnuda, en 20 partes; Mendiga de amor, en 10 partes; Paracido funesto, en 10 partes.

CRYSTAL PALACE — Corrientes 1350.—Domingo 5, tarde y noche.—Un millón de dote, por Mme. Robinne, en colores, 18 partes; Carlitos en Buenos Aires, y otras.

CINE MITRE, — Bmé. Mitre 1322.—Domingo 5.—Noche: Grandioso estreno: "Hasta después de muerta", por Parravicini y Orfilia Rico. v6

CINE RADIUM No 6—Rivadavia 2970.—Hoy: Pegr', Su gente alegre, Triángulo, 24 p.; Infidelidad, Fox Film, 24 p.; La hija de las fieras, 12 p.; Por qué la amo, y Carlitos empapelador, 12 p. Tarde 0.50. Noche, 0.60. Sección 0.20. 1p

DE LA PLATA

OLIMPO—Compañía de zarzuela de Arsenio Perdiguero.—Domingo 5, a las 3 p. m.; La gloria de los Pinzones, Qué nos entierren juntos, Humos que se disipan y Mercedes Díaz; noche, a las 9: Amor que pasa, Susto tres surto y Mercedez Díaz. Platea, pesos 1.50.

AVISOS PARA SEÑORAS Y SEÑORITAS

A RETRATARSE EN 10 MINUTOS, día y noche, desde 1 $, toda clase de retratos, hay aeroplano, automóvil y caricaturas última novedad, Av. Alvear 2972.

A TODOS GUSTOS Y AL ULTIMO FIGUrín hago a $ 2.50 (cualquier forma de sombreros de señora), a $ 1.50 los reformo. Se cose paja a máquina, taller Sáenz Peña 788. v7

A LAS NOVIAS Y niñas que deseen un retrato elegante, color de moda, barato y con peinado gratis, encuentran en la antigua fotografía F. Fallace. Hay desde 5 $ doc. Se atiende también los domingos, Santa Fe 2722. v6

BORDADOS, FILET, VENECIA, enseño a 50 centavos hora, a domicilio, Garay 1567. v6

COSTURERA BUENA, SE OFRECE para familia, reforma y arregla toda clase de ropa, Agrelo 3254. v7

COMPOSTURAS, ESPECIALISTA ABANIcos, antigüedades y objetos de arte, Suipacha 884, Osona. v8

CANAS: EL RADIAL INSTANTANEA es el único que tiñe bien $ 3. La Crema París embellece el cutis $ 1. Maidrai, B. Mitre 1573.

COSTURERA SABE CORTAR, ITALIANA, se ofrece para familia bien o para atender señora como mucama, enfermera, muy buenos documentos y recomendaciones; por carta a M. Aris, Herrera 591. v7

CONSULTORIO FEMENINO PARA LA extirpación de arrugas, vello, manchas, etc., por la acreditada profesora T. S. de Corominas. Consultas gratis personalmente y por carta a Entre Ríos 428, Buenos Aires. v7

DEPILACION ELECTRICA, PRUEBA gratis, precio módico, consulta de 10 a 6 p. m., señorita Calvé, Charcas 831. v5

EL niño MEDURI, DE 9 años, RETRAta gratis, comuniones y niños de 1 a 5 años, los domingos, San Juan 2226.

EL SECRETO DE UN LINDO CUTIS está usando "Crema Esthersita", enviando 0.10 en estampillas, enviamos muestra gratis, Vicente López 1701. v3d.

LIQUIDAMOS 300 SOMBREROS DE SEñoras, señoritas y niñas, modelos nuevos, Lavalle 593. v8

LUTOS... TOCAS, SOMBREROS COMpletos $ 10, arreglo, reformas, casa Pellegrini, Cangallo 857, 2 teléfonos. v8n.

MANIQUIES: "LA FRANCE" ORTEGA, Salta 15 e Independencia 3825. v31n.

MODISTA SE OFRECE PARA CASA particular, Guido 1718.

MODISTA SE OFRECE PARA CASA particular, por día, Talcahuano 58, dep. 5. v6

MODISTA HACE VESTIDOS $ 5, BLUSAS 2 $, batones 1.50 $, reformo baratísimo, Charcas 1057, depto. 30.

MODISTA MODERNA BUENA OFRECese para casa de familia; Gascón No. 23. v6

MODISTA COMPETENTE HACE Y REforma vestidos, tapados y sombreros, Bdo. de Irigoyen 644. v6

MODISTA (NO CONFUNDIR), TRAJES bien confeccionados desde 15 $; Cevallos 714.

MODISTA COMPETENTE EN TODA clase de vestidos se ofrece para casa de familia, 4 $ por día, Guayra 3183, Belgrano. v6

PELUCAS Y POSTIZOS, DESDE 2 $, travendo el cabello, desde $ 2, B. Mitre 4142, casa Mir. v6

PLACAS Y CORONAS DE BRONCE, ARtísticas, para homenajes y recuerdos, P. Bartolro, Sáenz Peña 153. Catálogo gratis.

PARA niñas DE 1a. COMUNION, PARA novios: retratos finos, modernos; exposición permanente de artísticos retratos a lápiz, pastel, acuarela, etc.; Fotografía de la Concepción, B. de Irigoyen 728, U. T. 6108, Libertad, B. Benincasa. La casa no tiene sucursal.

SOMBREROS PARA señoras, niñas, A pesos 4, 7.50 y 10; Entre Ríos 978. v6

Señorita PARA COSER EN CASA FAMIlia, se ofrece, Junín 1727. v5

SE OFRECE MODISTA COMPETENTE para casa particular de familia distinguida, México 3842, depto. 11.

Señorita PARA COSER EN FANTASIA Y sastre por día $ 2.75 se ofrece, se atiende de 12 a 5 p. m., San Luis 2596. v5

Señora ITALIANA, EX DIRECTORA DE importante casa de bordados, se ofrece para bordar en soutache, máquina Cornely, por carta E. C., Jujuy 37, dep. 8. v5

Señora JOVEN Y SOLA, ARGENTINA, se ofrece, [illegible] muy fina, hoy práctica en modas, de 2.10 a 11.30, Rivadavia 863, altos.

SASTRE DE señoras, EX OFICIAL DE la casa del señor Luis Monreal, se hacen trajes sobre medida, por 25 $, Ascónaga núm. 771, se puede avisar por carta.

Señorita ARGENTINA, AUTORIZADA, sabiendo labores y algo de inglés, desearía emplearse en casa de familia o en algún instituto; dirigirse a C. J. H.: Santa Fe 3433. v6

Señora FORMAL Y EDUCADA DESEA emplearse sin cama en casa de familia distinguida, para la costura, entiende de confección de vestidos y lencería para señoras y niños, sueldo 50 $, por carta Perú 158, 20. piso, R. Vda. de F. v6

VENDO VESTIDOS, SOMBREROS, EN buen uso, baratos, San Juan 1219.

VAINILLAS, BLUSAS CON SEDA 10 centavos metro inmediatamente, Chile número 1065.

VELLO—SI USTED LO TIENE, NO SE deje explotar, no pierda tiempo, ni gaste dinero inútilmente. Consúltenos antes. Prueba gratis, Sra. V. Giner, Entre Ríos núm. 926. v6

ZURCIDORA Y TEJEDORA DIPLOMAda en toda clase de ropa: Maipú núm. 748. v8nov.

A LAS señoras: TRENZAS DESDE 3 $, [illegible] C. Calvo 1271. v6

A señoras y señoritas COMPRO DENTAduras postizas, usadas, Rivadavia 1219.

A 1 $ CORTAN MOLDES A MEDIDA, Academia Pacisenet; atiende carta; E. Ríos 452. v5

ATENCION: ELEGANTES SOMBREROS de seda y espumilla en todos colores, precios sin competencia, Cuba 225. v5

A FORRAR BOTONES, BOLITA, BOMbe, chato, dobles, precio reducido; Pellegrini 673. v26nov.

AREGLO PARAGUAS, SOMBRILLAS, pieles y curtido de cueros, C. Pellegrini 563, U. T. 5363, Juncal. v12

A señoras y señoritas, QUE QUIERAN evitar la transpiración, usad el polvo Calvetti, antisudoral. Venta en farmacias y droguerías.

A RETRATARSE A CARLOS PELLEgrini 282, hay ascensor, Regalamos pelnado y un retrato grande con marco en docena de retratos, postales finas 4 $ docena. v12

A señoras y señoritas CURSOS RAPIdos para diciembre, enseño corte y confección, labores en general, repujados en metal y cuero, exposición en diciembre, Bdo. de Irigoyen 1571, altos. v5

ATENCION, DON JUAN ITURRIBERRIgorrigoicoerrotaberricoechea, 1039 Sarmiento. Tiene un gran surtido en calzados para tennis, remo y demás sport. Zapato lona negra taco cubano a 2.75 par, zapato suela cáñamo para señora y hombre a 2.95 par, zapato brin blanco para señora, muy fino, desde 4.95 par. v10

A LAS SEÑORITAS Y NIÑAS

GRATIS

En el Instituto Ferreira se inscriben alumnas de 1o, a 5o. grado, 6o. grado y preparación para ingreso al Normal.

Cursos especiales para aplazadas.

No hay vacaciones.

Se admiten internas, medio internas y externas, Charcas 1106 esq. Cerrito.

A LAS SEÑORAS Y SEÑORITAS

Se preparan profesoras de sombreros en dos meses.

De corte y confección en tres meses.

De flores artificiales en dos meses.

Preparación especial en dos meses de corte, labores, dibujo, flores y economía doméstica para profesoras del Consejo Nacional de Educación. Admite internas, envío programas gratis. [illegible]

OFICIOS Y EMPRESAS UTILES PARA LAS FAMILIAS

ALONSO EMBALARA A Vd. BIEN SUS muebles; llámelo, Belgrano 2066. v6

A PRECIO MODICO, PLANOS, CLOACAS construcción, Maza 1477. v7

ADORNOS PARA FIESTAS Y casamientos, Deán Funes 525, C. T. 1933, Mitre. v7

Albañilería, BLANQUEO, PINTURA, EMpapelado, a precio económico, Belgrano 1709. v6

Albañil PINTOR, EMPAPELADOR, YEsero, herrero a jornal o contrata, se ofrece.—Teófilo, Días Vélez 3920 (Av.) v18n

AFINO Y COMPONGO PIANOS CONSTR. dipl. Raih, Viamonte 1416 o U. T. 121 Belgrano. v20nov.

AFINO Y COMPONGO PIANOS, TRAbajo garantido, Corrientes 2128, U. T. 1499, Libertad. v18n

ARREGLO TRAJES HOMBRE, REFORmo, cambio cuello, doy vuelta; Cangallo 1218. v7n.

A 1 Y 2 $ ENCERO PISOS, LIMPIO casas, Corrientes 1887, U. T. 564 Libertad. v8n

Albañilería: YESO, PINTURA, REFACciones y trabajos en general, barato; Pérez, Pozos 714. v6

AFINAMOS PIANOS POR 3 $, COMPOnemos barato, escriban Corrientes 4571, o Progreso 1759. v6

A LIMPIAR Y PLANCHAR SU TRAJE 2 pesos, se reforman y componen, Maza 142, U. T. 1248, Mitre. v6

ADORNOS PARA FIESTAS Y CASAmientos, pida precio, Victoria 2147, A. Cortese. v7

Albañil SE OFRECE, VA A CUALQUIER parte, trabaja por lo que den en blanqueo y refacciones, Rondeau 2534, C. Negri. v6

ADORNOS PARA FIESTAS Y CASAmientos, toldos, limpiadora de alfombras, guardadora de muebles, tapicería, B. Carlevari y Cía., Perú 854, U. T. 427, Avenida, Coop. T. 3959, Central. v12n.

ALQUILO ALFOMBRAS, TOLDOS, DUces, sillas, espejos, cortinados, gradas y vitrinas para colocar regalos de casamiento, bailes, fiestas, etc., empresa Boltano, Rivadavia 1975. v8

CONSTRUYO PIEZA Y PIECITA CON galería y patio de mosaico, con material de primera, por 1,000 $, Giribone 1826. v6

CONSTRUIMOS PIEZAS 4x4 a $ 650 Y 1.000, material de primera, Mariano Pellias 833, Olivos, F. C. C. A. v6

CLOACAS DOMICILIARIAS CONSTRUImos precios crisis, Soc. Inter. Construcciones, Lavalle 1535, U. T. 1729, Lib. v6

CLOACAS ECONOMICAS CONSTRUIMOS a plazos y planos 5 $, Yerbal 1563, U. T. 1417, Flores. v6

CLOACAS Y TODO TRABAJO DE albañilería y pintura a mitad de precio, P. Ciurana, Pavón 1869. v6

CONSTRUCCIONES DE TECHO DE cinc y pizarras y reparaciones en general, J. Ayala y Cía, Guardia Vieja 4138. v5

CONSTRUCCIONES, REFACCIONES y pinturas, precios módicos, facilidades de pago, R. M.; calle Escribano 42, U. T. 4834, Mitre. v8n.

ENCERO, LIMPIO CASAS O BARATÍsimos abonos, C. T. 6314, Libertad. v5

ENCERADO ESPECIAL PISOS; LIMPIO casas; abonos, C. Cardona, Alsina 1879, U. T. 5492, Libertad. v7dov.

ENCERO PISOS Y PARQUETS 2 $, DOS manos cera, limpieza casas, Tucumán 1679, U. T. 6770, Libertad. v6

ENCERO PISOS, LIMPIO CASAS, tomo abonados; Sáenz Peña 5555, Libertad. v6

ENCERO PISOS A 1 Y 2 $, DOS MANOS de cera; limpio casas, Alsina 1650, U. T. 4610, Libertad, G. Tripland. v7

EL ABORNO DE SU CASA PARA EL [illegible] requiere los servicios del especialista Longobardi, Bolívar 280. v30

ENCERO, LUSTRO [illegible] [illegible]

EL ILUSTRADOR, EX OFICIAL, con certificado de la casa Thompson, lustro y compongo muebles y pianos, especialidad en pianos; no confundir, Río Bamba 458, teléfono 7213, Libertad. v8

LUSTRO, COMPONGO Y CAMBIO MUEbles, fábrica y depósito, Venezuela 4147, —J. Flore. v14

LUSTRO Y COMPONGO MUEBLES Y pianos a domicilio, muy barato, Freda, B. Mitre 2226. v10

LUSTRO: BARATISIMO A DOMICILIO muebles y cueros, dejo como nuevo, Bell, San Carlos 3420. v11

PINTO PUERTAS 6.75 $, PIEZAS 2, PAtios 4, empapelo 3, Bogado 4494, López.

PLAZO 10 MESES: PINTO, EMPAPELO, refacciono, Bogado 4494, López y Ca.

PINTURA, BLANQUEO, EMPAPELO, trabajo albañil, cualquier precio, Alberti 1116. v6

PINTO, RECUADRO, EMPAPELO PIEzas, 5 $, albañilería, Vatiliero, Belgrano 2830. v6

PINTO, BLANQUEO, EMPAPELO, BArato, Cangallo 1615, Coop. T. 1537 Central. v7

¿QUIERE UN TOLDO ESPLENDIDO Y barato para su patio? Consulte con la empresa Longobardi, Bolívar 280. v30

Señora: NO DEJE PERDER SUS COLchones, llame a Orlando, calle Tucumán 1586, que se los arreglará bien y barato. v7

TOLDOS PATIO Y CALLE, Y CORTINA, hago barato, Victoria 3147, A. Cortese. v7

TAPICERO PREMIADO EN EUROPA, muebles, cortinados, fundas, Renes, Santa Fe 1155, U. T. 3697, Juncal. v8n

TAPICERO EN TODA CLASE DE TRAbajos, ex oficial de C. Thompson, J. Sapiri, Tucumán 1480. v10 nov.

TAPICERO: BARATISIMO EN MUEBLES finos y cortinados, Leopoldo, San Carlos 3420. v11

TAPICERO, ECONOMICO, MUEBLES, decoraciones ex oficial Thompson, Agustín Renes, Uruguay 865, U. T., 5308, Juncal. v12nov.

YESERO, SE HACEN Y REFACCIONAN cielos rasos, Constitución 3517, Lozano. v9

VENTA de CASAS, TERRENOS y CAMPOS

ADA. SANTA FE, POR ORO 1879, VENdo casa 4,500, visítese, Marciales y González.

A COMPRAR SIN DINERO, ACEVEDO 1909, esq. Nicaragua, 7000 cédulas y nada más.

A TODOS LES CONVIENE: EN LA MAS linda situación de Flores, Nazca 242, se compra con 54 $ mensuales y algo al contado.—V. P. Cacuri.

ACUERDESE QUE ESTA TARDE SE remata la casa Nazca 242, Notable ubicación, se paga con 54 $ por mes. Lea avisos de Cacuri.

AV. PROV. UNIDAS Y M. ACOSTA, casita 2 p., 10x40, por 2,900 $ y otras vende R. Sandberg, Pergamino 53. Pidan catálogo. v6

A. GOMBEROFF, RIVADAVIA 7731, vende: Garay y Urquiza, $ 3.000 y 33 por mes 4 p. Remedios al 3600 $ 800 y 35 por mes 3 p. Laguna al 500, $ 4.000 y 80 por mes 6 p. Terrada al 700, $ 500 y 77 por mes 4 p. R. de los Llanos 33, Bella Vista 690, Neuquén 2374, S. Nicolás 1022, P. Unidas 3906, E. Ríos al 600, Remedios 3363 y otras, con cédulas y facilidades, datos personalmente. v6

BOCA: CASA ESQ., SALON 10 HAB. material, 17x33 v., renta 220 $, $ 24,000, dueño, Suárez 1037.

CASA SE VENDE DE 6 PIEZAS, EN 16.000 $, Rioja 1645.

CEVALLOS 1052, SE REMATA ESTA tarde. Lea avisos.—Cacuri.

CABALLITO: PROVINCIAS UNIDAS 1118, vendo urgente, casa con facilidad.

COLEGIALES: ZAPIOLA 465, LINDA CAsa moderna, se vende.

CASA VENDO, POTOSI 4220 TRATAR Victoria 2279.

CARLOS CALVO 4231, VENDO CASA con cloacas, barata. v6

CASA, RIVADAVIA 7451, SE VENDE, no atiendo corredores.

CASA ALTO Y BAJO, JUNCAL ESQ. Billinghurst, vendemos a precio reducido, A. Santiso y Cía., Esmeralda 235.

CASA CON CEDULAS SE VENDE CON facilidad de pago, [illegible] Cangallo 581, sin corredor.

CAMPO RODEANDO ESTACION, PARA colonización, véndese barato, R. Wilson, Caldenadas, F. C. P.

CON 54 $ POR MES Y ALGO CONTADO, esta tarde: Nazca 242, mide 10x46, remata Cacuri.

CASA-QUINTA CENTRO DE FLORES, vendo, dueño calle Avellaneda 2106, Flores.

CASA VENDO JUNCAL Y AGUERO, 10 por 30, 8 piezas y dependencias, 15,000 $ contado y 18,000 en cédulas; tratar calle Oruro 2574, C. A. Figueras.

CHALET QUE COSTO 30,000 $ VENDESE en 8,000, cédulas 8,000 cédulas, sólo al contado 500 $. General Paz 3781, al lado de Cabildo. Llave en mano.

CASA PASCO 653 ENTRE INDEPENdencia y Estados Unidos, se remata judicialmente hoy a las 4 p. m. en la misma finca, Oliari.

CASA INDEPENDENCIA 3459 ENTRE Maza y Liniers, se remata judicialmente hoy a las 5 p. m. en la misma finca, Oliari.

CABALLITO, PARQUE CENTENARIO, vendo casa Miriñay 748, entre Aranguren y Canalejas; mide 10x40, adoquinado pago. v5

CAMPOS BUENOS PARA HACIENDA, 600 hectáreas, vendo en Escobar F. C. C. A., cerca de la estación y muy baratos, Agustín Vigliert, (Delegación Municipal). v9n.

CASA FLAMANTE ALTOS Y BAJOS, 10 por 33; calle Palpa 3010 al 25 y Zapiola, 8 y 7 piezas cada casa, 22,000 $; Muñecas 845 y Serrano, 11x34.50, salón y 5 piezas, 6,500 $; Acoyte 268, 5 piezas, baño, cocina, 8,500 $. Vean remates de C. A. Figueras; Araoz 2574, 1 1/2 c. Sta. Fe. v6

CASA-QUINTA EN MORON, SOBRE estación Castelar, 35 minutos de tren, 19,000 v. c., buen edificio de 8 piezas, con amplias galerías, cocheras, caballerizas, galpones, molinos, grandes arboledas, parques, hermoso jardín con más de 10,000 plantas, etc. Se vende en $ 32,000, con grandes facilidades de pago o permuto por casa más pequeña en la capital o pueblo cercano. Para visitarse habrá coche gratis en la estación, tomando el tren a las 3 ó 4 p. m., tratar de 4 a 6, Boedo 1119, Sr. J. Martín.

ESPLENDIDA CASA QUINTA A UNA C. de Rivadavia, gran jardín y frutales, vendo Baoncay 2951, Flores.

EN 14,200 $, URGENTE VENDO CASA central, sobre el subterráneo; Hidalgo 248, de 10x50 va. Sala, comedor, 4 dormitorios, adoq. etc., Herrera; San Martín 27.

EN AVELLANEDA, DOCK SUR. POR mensualidades vendemos lotes muy bien situados, Alberto D. Justo y Cía., B. Mitre 544, oficina 21 al 24.

EN HURLINGHAM, LINDO CHALET flamante, a 2 cuadras de la estación, valor $ 18,000, por casa cerca del subterráneo, E. D., Sadi Carnot 253. v6

EN VILLA DEVOTO A CUADRA y media de la estación y de los tranvías 86 y 85, vendo un espléndido chalet estilo inglés. Tiene 9,000 cédulas. Se compra con solo 15,000 pesos al contado. Consta de planta baja con hall, comedor, toilette, perfectamente decorados, despensa, cocina y antecocina. Planta alta: cuatro dormitorios con lavatorios. Cuarto de baño lujoso, servicio de agua caliente, luz eléctrica y gas. Mosaicos y azulejos extranjeros. Además cuarto de material con pileta de servicio y lavadero. Dimensiones del terreno 26 por 30 varas, jardín con frondosa arboleda y cancha de tennis. Informes Cangallo [illegible], Mario Livingston.

FLORES VENDO CASA, NEUQUEN 2274, 4 piezas, 7,000 $, dueño Caracas 63.

HAY QUE VENDER RESUELTAMENTE! hoy casa central Cevallos 1052, barata y fácil pago. Lea remates de Cacuri.

HOY DEBE Vd. VISITAR LAS EXTRAordinarias ofertas que hacemos en n. sección remates, Marciales y González.

LEA NUESTROS AVISOS DE REMATE, ganará dinero. Marciales y González.

LEA MIS AVISOS DE REMATE, V. P. Cacuri.

MIS REMATES CONVIENEN A TODOS, V. P. Cacuri.

MAR DEL PLATA, VENDO CASA 4 PIEzas, 12 por 45 mts.; tratar Jiménez, Rivadavia 620.

MAR DEL PLATA, LOMA, 1 CUADRA Stella Maris, lote 13x26 vendo urgente a plazos. Doctor Blanco. Av de Mayo 1276. v6

OCASION UNICA, VENTA URGENTE 2 casas en Flores, Av. Boyacá 362-66, dos líneas tranvías al frente, terreno superficie 8250 va. cs., 3,000 $, adoquinado pago, todo incluso, precio increíble 26.000 $, títulos perfectos, visítese, tratar Cachimayo 155, de 12 a 2.

PROVINCIAS UNIDAS 2813 Y SAN PEdrito, edificio cómodo, vendo.

POR 800 $ CONSTRUYO PIEZAS MAteriales de primera clase; Cabrera No. 2991. v4

QUINTA 4 CUADRAS ADROGUE, ADOQ. 21x62, 6 hab., $ 6.500 a plazos, Sandberg, Rivadavia 8850. v7

QUIERE GANAR DINERO? VISITE Carranza 2039 [illegible]

CARRANZA 1210 [illegible] urgente [illegible]

REGIA CASA, RENTA, $ 2,160, THAMES 1352-54, costó 57,000, vendo 18,600, urgente. v8

SE VENDE CASA, 700 VARAS, 4 piezas, barato, Saraza 847.

SE VENDE UNA CASA CON FACILIDAdes de pago, Medrano 885.

SE VENDE CASA, GAONA 3342, CON 3 piezas y una sala de negocio.

SAN FERNANDO, 5 LOTES SOBRE EL tren eléctrico, vendo 1, Domínguez, Independencia 1320.

SE VENDE LOTE DE TERRENO DE mil a 5,000 varas, Avenida Sáenz y Avenida Coronel Roca, tratar Avenida Sáenz 1175. v7

SANDBERG, RIVADAVIA 8850, LIQUIDA, Armonía y Solís, sala, 6 p., 10x30, en pesos 16,000; Rawson y Corrientes, 3 p., 10 por 30, $ 7,500. v8

SI Ud. NO COMPRA HOY, NO COMPRA nunca: en la calle Nazca 242, sobre estación Flores y subterráneo, remataré casa 10x46, en mensualidades de 54 $, poco anticipo al contado, V. P. Cacuri.

TIENE QUE CONVENCERSE QUE LOS mejores negocios los ofrece Cacuri.

TERRENO EN LA CAPITAL, AV. PROvincias Unidas a una cuadra del límite del municipio, superficie 7709.73 m. c., vendo, tratar Av. Campana 7027. v6

TERRENITO: SE VENDEN 2 LOTES DE 10 por 23 cada uno, Cocha-Cocha al lado de Segui, $ 5 vara c., otro calle Camarones, de 818 varas al 3040, $ 2.20 vara cuadrada, tratar Dorrego 2654.

V. P. CACURI, OFRECE UN GRAN negocio. Lea avisos remate.

VENDO 200 HECTAREAS EN RANchos, pastosas, tratar de 12 a 3 p. m., Belgrano 1882, ciudad.

VENDO CASA ANTIGUA, DA BUENA renta, C. Pellegrini al 700, tratar Paraguay 911.

VENDO A PLAZO DOS CASITAS LADO avenida San Juan y Pasco, 2 y 3 piezas cada una; Quintino Bocayuva 1320.

VENDO CASA 6 piezas GRANDES, dos chicas, fondo, agua corriente. Arizmendi 2474. v6

VENDO EN BANFIELD (O PERMUTO por campo) casa quinta, moderna y amplia, sobre eléctrico, verla C. Pellegrini núm. 872.

COMPRA de CASAS, TERRENOS y CAMPOS

ANGEL LOPEZ, AV. DE MAYO 676, compra y vende casas sin cobrar gastos. Atiendo cartas. v8

A VENDER O REMATAR SUS CASAS con éxito vea a C. G. Semería; Jujuy 1332. v6

ANTES REMATAR SU CASA, TERRENO o negocio consulten al balanceador y martillero público M. Fandiño, Bolívar 256.

A. GOMBEROFF, RIVADAVIA 7731, ES el que le venderá rápido y seguro su casa, no pierda tiempo; hoy véalo personalmente. v7

COMPRO CASITA, CEVALLOS A BOEdo y Caseros a Independencia; por carta a M. Fandiño, Bolívar 356.

COMPRO CASA 5 H. A PAGAR POR mensualidades, por carta A. R., Baradero 143 (Floresta).

COMPRO CASA, BARRIO NORTE, 15,000 pesos, con cédulas, sin corredor, French 3102.

C. OESTE, COMPRO TERRENO CERCA entrada principal; carta Fabiano; Rivadavia 3635.

CASA PARA HABITAR, CON 15 A 20 mil C. H. A. resto al contado, al Sur central o sobre subterráneo, compro. Ofertas directas a Garciantas, Venezuela 771.

CHACRITA, DE 5 A 10 HECTAREAS, con población, cerca capital, compro con facilidades de pago, Salvador, Almirante Brown 720, Temperley.

COMPRO CASAS BUENAS SOBRE Rivadavia o hasta 2 c. Sur o Norte, desde Medrano a Lacarra.—M. P. Sandberg, Rivadavia 8850. v6

COMPRO CASITA AL CONTADO, DE 4 piezas y dep. a dos cuadras de subterráneo, detalles y precio a E. de C., Moreno 1326, dep. 2.

PERMUTAS

A PERMUTAR, VENDER, REMATAR o balancear su negocio, consulte con José Mosseti, Cabildo 1887.

PERMUTO CASA MODERNA POR casita chica; ocurrir Matan 4243.

PERMUTO ESPACIOSA CASA MODERna, por una chica, Zamudio 1337, Flores Norte.

SE PERMUTAN CAMPOS Y TERRENOS (sin gravamen), por casas con hipoteca, La Territorial, Av. de Mayo 861.

PRESTAMOS E HIPOTECAS

A POLIZAS DA SIN USURA LA BEneficiadora; Sarmiento 947. v6

AL 8 ojo OFREZCO 100,000 $, FLORENcio Porcel, 25 de Mayo 140.

A V. S. VINELLI Y HNO., CORRIENTES 2791, pidan dinero sobre casas. v6

CAPITAL Y PROVINCIA DOY DINERO en hipoteca sin gastos, Latorre, Perú 147. v8

DINERO SOBRE MUEBLES DESDE 100 pesos a 500, Agüero 1659. v10

DINERO EN HIPOTECA, OPERACIONES rapidísimas, M. Barrera y Cía., Cerrito 110. v7

DINERO EN HIP. S. CASAS, CAMPOS Y testamentarías, "La Americana", Corrientes 685.

DINERO, POR POLIZAS Y ALHAJAS, se paga el más alto precio. Consultar antes de ver otras partes: San Martín número 140. v10

NECESITO $ 15,000 EN 2a. HIPOTECA, buen interés, propiedad al Norte, sobre 50,000 cédulas, dirigirse al propietario, Corrientes 2129, dep. 9, Sr. Pérez, por carta o personalmente.

PESOS 150,000 SOBRE CAMPOS UNICAmente, coloco al 8 ojo en una o varias fracciones, Garciantas, Venezuela 771.

SOCIEDAD HIPOTECARIA "LA NEW York", Alsina 1550, U. T. 4299, Libertad. Presta dinero para construcciones, refacciones y cloacas, sobre casas y campos, con o sin hipoteca, desde el 6 ojo de interés de pesos 1,000 a 1.000,000, de 1 a 30 años de plazo, con o sin amortización. Tramitación rapidísima, sin gastos. v6

VENDO UNA HIPOTECA DE 4,000 POR 3,000 $, Luis Castro 866.

ARRENDAMIENTO DE TIERRAS

ARRENDAMIENTOS: NECESITO CAMpos pastoreo o alfalfados Yaaiz; Corrientes 833.

ARRIENDASE PARA CHACRA, TAMBO, etc., 52 hectáreas, frente a Cobo, F. C. S., tratar en Suipacha 781 o en Mar del Plata con Dr. Félix Aragone. v7

ARRIENDO CAMPO DE 100 A 300 hectáreas en la vía del F. C. Sud, en buena condición y bien aguada, no más afuera del Tandil, apto para pastoreos. Contrato por 5 meses a 1 año. Dirigirse por carta o personalmente a 500 Florida, capital.

CAMPO PASTOREO, 40 CUADRAS DE trigo, se arriendan en Salvador María, Partido de Lobos, F. C. Sud, Cerrito 1174.

CHACRA DE 10 CUADRAS, SE DESEA arrendar con población, precio y condiciones por carta al St. Sebastián, Nahuel Huapi 2567, Belgrano, ciudad. v7

CHACRA DE 20 HECTAREAS APROXImadamente, lindando con un arroyo, se arrienda en Ingeniero Maschwitz, F. C. C. A., a una hora de la capital y 5 cuadras de la estación, tratar Rivadavia 869. v6

SE ARRIENDA UN CAMPO 1050 HECT. para agricultura o ganadería con pastos refinados de raigrás, cebadilla, trébol, a 8 cuadras de la estación Arboledas F. C. P. Informes Bs. Aires, calle Maipú 212. v6

SE ALQUILA UN CAMPO DE 10.000 HECtáreas por ocho años, especial para alfalfa, con agua dulce entre 3 y 4 metros, ubicado sobre la estación Bruzone F. C. P. Dirigirse a Vicente Donini, San Martín 191. v6

COMPRA Y VENTA DE NEGOCIOS E INSTALACIONES

ALMACEN VENDO, POCO CAPITAL, Monte 8230, Flores. v7

ALMACENES BUENOS VENDE JOSE Mossetti, Cabildo 1887.

ALMACEN SURTIDO VENDO A TODA prueba $ 5 libres diarios, San José 742

ALMACEN REMATA CAMPOS, EL MARtes 7, Iriarte y Vieytes, a la 1 p. m. v6

ALMACEN UNICO VENDO, VER AL balanceador público Juan Solari, Moreno 2209. v14nov

ARMAZ., INSTALAC., COMPLETA PARA todos negocios, vendo barato, Triunvirato 188. v20

ALMACENES Y CAFES CENTRALES, únicos, vendo o permuto, balanceador Vaccaro, Salta 152. v6

ARMAZONES, MOSTRADORES, HELAderas, vidrieras, a precios de remate, San Juan 2646. v6

ARMAZON, MOSTRADOR, BILLAR, HELadera, vendo barato, Lincoln 4603, Devoto.

ALMACEN CALLE IMPTE., UNICO, ensanche, vendo o permuto, A. Lobato, E. Ríos 124. v7

ALMACENCITO CHICHE, VENDO, buen paraje por ausentarse a Europa, tratar personalmente, Rivadavia 7402.

ALMACEN VENDO POCO CAPITAL POR fallecimiento, Rafaela 5000, Vélez Sarsfield. v8

ALMACENCITO SE VENDE, POCO CApital o se liquida por no poderlo atender su dueño, Centenera 1937.

ALMACEN Y CHURRASQUERIA UNICO en las 4 esquinas [illegible]

AVENIDA SAN MARTIN 1464, VENDO ocasión, por ausentarme, librería, juguetería, bazar y cigarrería; tratar de 8 a 12 m. v6

BUEN NEGOCIO, MODAS, COMODIDAD gran taller, se vende o permuta por casita a tasación o se da sobre hipoteca, Santa Fe 2160.

CIGARRERIA, PAPELERIA Y JUGUEtería, se vende, Entre Ríos 2092. v6

CARNICERIA VENDO, ACREDITADA Pringles y Humahuaca. v5

CIGARRERIA, JUGUETERIA, LIBRERIA y lotería, se vende, tratar con su dueño, Córdoba 1589. v5

CAFE Y BILLAR SE VENDE FRENTE a la estación Caseros, F. C. P., Rivadavia 135.

CARNICERIA MODERNA, BUEN DEStino y reparto, vendo barato, por disolución, tratar con Armindo, Paraguay 5434.

COMPRO U OFREZCOME SOCIO NEGOcio importante y decente, prefiero ramo que opere contado; por carta exclusivamente a J. S., Independencia 2793.

CIGARRERIA Y AGENCIA DE LOTEría, se vende por disolución de sociedad, punto inmejorable, alquiler barato, se admiten corredores; Corrientes 4062. v6

DESP. PAN CIG. LIBRE VENDO tirado o remato el 8, Constitución 2745.

DESP. PAN, CON HORNO, Factura y billes, se vende, Luzuriaga 210 (continuación de Entre Ríos), [illegible].

DESPACHO PAN Y COMESTIBLES SE vende a balance, su dueño Dungeness 127. v5

ESPLENDIDA OPORTUNIDAD: GRAN restaurant y hotel muy acreditado, con óptima y numerosa clientela, en paraje inmejorable y central, se vende; negocio de resultado positivo para persona competente, poco capital, facilidades de pago. Verdadera pichincha. No se admiten intermediarios. Dirigirse por carta c. correo 1673. v6

EN PUEBLO DE campaña DONDE HAY un gran frigorífico, extensa zona agrícola y movimiento obrero, se vende fábrica de soda, refrescos, bodega con agencia de la cerveza Quilmes, alquiler sólo 65 $, grandes comodidades, bien montada, con facilidades de pago, datos San José 171, Bs. As. Casa de comercio. v6

FABRICA DE LICORES ESTABLECIDA y negocio de importación de comestibles y anexos, vendo o acepto socio con capital, abonado casilla correo 959. v6

INSTALACION DE ALMACEN SE VENde, Saavedo 8302. v7

INSTALACION COMPLETA DE FRESNO, vendo para un gran bar, lujoso, Ecuador 393. v5

INSTAL. DE ALMACEN, BALANZA, DEpósito de alcohol y kerosene vendo, Obligado 2529. v5

LECHERIA VENDO, CALLAO 775, TRAtar con el dueño. v7

LECHERIA Y HERRADERIA, REGIA, ESquina, vendo 500 $ o tomo socio, Entre Ríos 902.

LECHERIA VENDO POR ENFERMEdad, buena situación, 4 piezas, alquiler barato, Almirante Brown 158. v6

LECHERIA SE VENDE ABIERTA DIA y noche como para dos socios, trabaja bien a prueba, Santa Fe 3564. v5

LECHERIA RECIEN INSTALADA, VENdo por no poderla atender, Catamarca 258.

LIBRERIA, CIG. Y DESP. PAN VENDO en oferta o remato al 8, por enfermedad; Castro Barros 527.

OJO! VENDO NEGOCIO DE CAFE, restaurant, posición inmejorable, para pizzería y helados, por ausentarme del país, F. G., Federico Lacroze 2535.

POR AUSENTARSE LA dueña VENDE pensión de 6 piezas; Roxanna; Corrientes 1262, 2o. piso. v5

RESTAURANT CENTRO NOVARESE, antiguo y acreditado se vende por no poderlo atender, Corrientes 4599. v7

REPARTO DE ACEITE, JABON Y LAvandina, carro y caballo vendo, Avalos 1050.

SE VENDE UN REPARTO DE LECHE bueno, tratar Callao 1603. v5

SE VENDE RESTAURANT, BRASIL 21. v5

SE VENDE CIGARRERIA, LOTERIA Y papelería, calle San Martín 617. v12

SE VENDE DEPOSITO DE CEREALES y carbón, por desacuerdo de socios, con buen reparto, Prov. Unidas 1151.

SE VENDE UNA CARPINTERIA MEcánica con motor y caldera Coppola de 40 HP., Matheu 1835. v7

SE VENDE SUCURSAL DE PANADEría, lujoso despacho de pan y factura, venta importante; 25 de Mayo 482. v5

SE VENDE UN REPARTO DE BIZCOchos, galletitas y caramelos, cafés y especias, tratar Piedras 1270. v6

SE VENDE REPARTO DE CIGARRILLOS tratar San Juan 4456, frente estación Lande, F. C. S. v5

SE VENDE Y ALQUILA UNICO CAFE en Rauch, por no poderlo atender, Antonio Granda, "Ojo pichincheros". v8

TALLER MECANICO DE HERRERIA Y carpintería, buena clientela, véndese, facilidades de pago, Humberto 1 1054, Morón. v6

URGENTE VENDO CARBONERIA, 200 pesos, regalo clientela, alquiler 50 $, con pieza, Santa Fe 4447.

VEYTES E IRIARTE, REMATA Campos, el día 7, almacén bien surtido. v6

VENDO DEPOSITO DE VINO Y aceite, y despacho de bebidas, a prueba, alquiler barato; Rivera 1687. v5

VENDO LECHERIA Y heladería, DESpacho de caramelos por separación de socios, en Flores, Rivadavia 7322. v6

VENDO CORRALON DE leña Y CARbón, acreditado, con sierra, Cochabamba 1646. v5

VENDO PLANTACIONES DE CLAVEles con sus instalaciones de 5 galpones con 2,000 vidrios, alquilo el terreno con casa y luz eléctrica; Santos Lugares, F. C. P., calle Talleres 1653, dos cuadras estación y media de la vía.

COMPRA DE MUEBLES, ROPAS Y OBJETOS VARIOS

A MUEBLES, PIANOS, COMPRO, U. T. 1997 Mitre, Tucumán 3042, David. v6

A MARCO, OMBU 754, COMPRO MUEbles, pianos, ropas, U. T. 4999, Juncal.

A CORRIENTES 2278, PEDRO COMPRA muebles, objetos varios, U. T. 4169, Mitre. v8

A. TAMELO COMPRA MOBLAJES, y anticipa dinero, Cerrito 377; U. T. 2303, Libertad. v30

ALHAJAS SE COMPRAN Y SE PAGA el más alto precio por pólizas, se adelanta dinero al máximo, casa de responsabilidad y muchos años establecida, no es escritorio, San Martín 140. v10

MARTINEZ, COMPRO UNA CAMA DE bronce, de 2 plazas o plaza y media, o dos chicas, ocurrir Azcuénaga 576. v7

VENTA de MUEBLES y OBJETOS VARIOS

AL GUARDAMUEBLES, CERRITO 252, liquida mobiliajes de ocasión. v30

ALSINA 1640, MUEBLES Y TAPICERIA, facilidades de pago, M. Fonterosa. v5

A $ 105, DORMITORIOS DE GRAN moda de las fábricas, Belgrano 2066 y 2069.

ARMARIO DE PLANOS APTO PARA ingeniero, en muy buen uso, se vende barato, verlo Bebedero 2590. v7

AL REMATE DE MUEBLES, TAUREL, Sarmiento 1118, grandes ocasiones en venta particular. Anticipo dinero. v30

A 10 MESES, MUEBLES DE TODOS estilos; condiciones liberales; calle Corrientes 2451.

A 10 MESES PLAZO CAMAS DE HIErro, grande y variado surtido, S. M. Porta, Sarmiento 1738. v12

A TUCUMAN 3641, VENDO JUEGO DE comedor completo en cedro de ocasión, más juegos de sala, sillas, comedor y juegos escritorio. v9

A COMPRAR DORMITORIOS, COMEDOres, sala, mensualidades casa Poli, tiene depósito, guarda muebles, pidan precio Belgrano 3126. v7

A SAN JUAN 2178, MUEBLES.—TENEmos gran stock de muebles para liquidar a precio de fábrica, comedores, dormitorios, guardarropas, bibliotecas y todas clases de muebles sueltos. Consulten nuestros precios antes de comprar. v6

A DIEZ MESES PLAZO SIN INTERES ni comisión, vendemos comedores y dormitorios juegos de sala, vestíbulo, jardín, etc., muebles de toda clase, construidos en los talleres de la Institución, precios reducidos. Visite nuestra exposición, Departamento Comercial Bco. de Bs. As., Maipú 130, de 8 a. m. a 7 p. m. vidic.

A LO DE SIRLIN Hnos. ¡¡¡MUEBLES!!! 1172 CORRIENTES 1180

APROVECHEN esta OPORTUNIDAD ¡¡GRAN LIQUIDACION!!

Dormitorio comb., 5 piezas, mac.	$	50
semirrobie, 9 p. mat.	"	80
Dormitorio 3 c., s. roble mat., 10 p.	"	145
3 c., roble mac., 10 p.	"	240
Dormitorio 3 c., caoba, marq. y br.	"	340
Comedor inglés, 8 piezas	"	90
3 cuerpos, 15 p., s. roble	"	145
Comedor bombé roble mac.	"	250
francés, caoba, mar. y br.	"	350
Juegos de sala 60 $, id. mimbre a	"	18
Camas bronce ing., 65 $, de hierro	"	15

Los del interior al estar en ésta, no dejen de visitar nuestros salones. Se convencerán de que nuestros precios son los más convenientes.

Pidan el gran catálogo con últimos modelos y precios rebajados. Embalaje y transporte gratis. No confundan: Sirlin Hnos., Corrientes 1172 al 80. vdsov.

BILLARES NORTEAMERICANOS, Brandes Morarch, únicos legítimos en plaza, [illegible]

CAMAS DE BRONCE A 10 MESES PLAZO, desde $ 140, S. M. Porta, Sarmiento 1724. v13

COMEDOR, VITRINAS, NUEVO, MARquetería, caoba, aplicaciones bronce C. Calvo 1843.

CORRIENTES 1115 MUEBLES L. TORETTI "EL SOL"

Por el nuevo "ensanche" liquidamos un stock de muebles a precios nunca vistos y aceptamos "cualquier oferta".

TOMEN NOTA:

Dormitorio combinación 6 piezas	$	58
Dormitorio color bambú, 8 piezas	"	75
Dormitorio p. matrimonio, 8 piezas	"	88
Dormitorio roble, 3 c., 10 piezas	"	285
Comedor combinación, 10 piezas	"	85
Comedor roble, 3 cuerpos, 15 piezas	"	235

Reservamos cualquier compra en nuestros grandes depósitos, por lo que aconsejamos aprovechen todos esta "verdadera liquidación" por 15 días solamente.

PIDAN NUESTRO GRAN CATALOGO CON MODELOS PATENTADOS Y PRECIOS REBAJADOS ¡¡OJO!! EMBALAJE Y CONDUCCION GRATIS. v1fav.

FUNDAS PARA JUEGOS DE SALA, 20 pesos, para piano 8 $. Se atiende por carta o teléfono; Montevideo 414, J. Despax, U. T. 3258, Libertad. Se manda a domicilio, con muestra. vdn.

HOY A LAS 3 DE LA TARDE JUDICIAL se remata piano, comedor, dormitorio, caja hierro y varios muebles, Victoria 1854.

HULES PARA PISO Y LINOLEUM A $ 2.50 metro cuadrado, carpetas 2.50 por 5.20 a 22 $, caminos de todas clases desde 30 centavos metro, alfombritas y felpudos gran surtido, Casa Boltano, Rivadavia 1915. v9

JUEGO DORMITORIO, CON 2 CAMAS bronce y aparador, vendo; Pavón 1317.

LINDO JUEGO DORMITORIO COMPLETO de roble, se vende; Pavón 2602, 9 a 11 a. m.

LA COOPERATIVA FABRICA DE MUEBLES RIVADAVIA 2760

MUEBLEROS Y PARTICULARES

Aprovechen las grandes rebajas de precios, única fábrica que vende directamente al consumidor.

Dormitorio 6 piezas, macizo	$	58
Dormitorio 3 piezas, c. roble	"	81
Dormitorio nogalina	"	185
Dormitorio 3 c., roble macizo	"	198
Dormitorio 3 c., roble macizo	"	240
Comedores bombé, macizo, 15 p.	"	245
Comedores ingleses, roble macizo	"	265
Juego sala dorado, 9 piezas	"	63
Jardinera dorada, para sala	"	110

Visiten nuestra casa, ganarán tiempo y dinero; pidan nuestro catálogo No. 4 y suplemento No. 5, con los últimos modelos fabricados en nuestros talleres. Embalaje, conducción gratis. No confundan, Rivadavia 2760; M. Gilevid. v9

MUEBLES A PLAZOS, LA CASA MEJOR surtida, Cangallo 1118. v14

MEDRANO 372, LIQUIDA JUEGOS DE sala, escritorio y comedor por traslado de negocio. v6

MUEBLES A 10 MESES DE PLAZO, condiciones liberales, S. M. Porta, Sarmiento 1724. v13

MUEBLES CON FACILIDADES DE PAgo, R. Díaz y Co., 620 Sarmiento 636, entre Maipú y Florida. v11a

MUEBLES, LIQUIDAMOS POR CAMBIO de local en la Unión Fabricantes, último mes, Corrientes 1771. v30

MUEBLES Y TAPICERIA, FACILIDAdes de pago; Alsina 1610, M. Fonterosa. v5

MUEBLEROS Y CARPINTEROS, A COMprar maderas en c. aserradero de la calle Caseros 2712. Hay 2.000 vigas a liquidar. v7

MUEBLES A PLAZOS!!!

Muebles a plazos vende La Positiva, Arraldi y Vidal, Sarmiento 1042. v13

MUEBLES!!! MUEBLES!!! y TAPICEría!!! Nueva Era, nuevos modelos, nuevos precios sin competencia, con todo el mundo. Unica en Sud América, Rivadavia 2091, S. Schiffrin y Hno. v3onbre.

MUEBLES, DI LORENZO, LOS MEJOres y más baratos, conseguirán aprovechando la gran liquidación a precios excepcionales, de la fábrica al consumidor, surtido grandioso en modelos última creación, Cangallo 815, frente colorado, no confundir. v9

MUEBLES Y TAPICERIA.—NADA DE anuncios de grandes liquidaciones o remates. La verdad ante todo, al ir a comprar sus muebles visiten nuestro espléndido surtido y consulten los precios, así se convencerán de la gran conveniencia que obtendrán al comprar en "La Proveedora del Hogar", Sarmiento 1780, B. Aires. Soliciten catálogo No. 16. Para la campaña flete gratis. v8n.

MUEBLES (Casa Moreau) MUEBLES

LIQUIDACION A PRECIOS NUNCA VISTOS, 30 ojo DE REBAJA SOBRE LOS PRECIOS DE VENTA:

Dormitorio matrimonio c. roble	$	90
Dormitorio matrimonio, 3 cuerpos	"	180
Dormitorio holandés, id.	"	200
Comedor c. roble moderno	"	105
Comedor roble floreado, holandés	"	150
Comedor roble con vitrinas	"	190
Juego de sala nuevo modelo	"	80
Juego vestíbulo roble moderno	"	85

Gran surtido de heladeras.

GRATIS!! catálogo para el interior, con 20 ojo de rebaja!! A. de Rosa y Cía., Cangallo 609. v8

MUEBLES SANZ LIQUIDA

Obsequio al comprador: colcha de hilo y seda

Muebleros y particulares: invitamos a ustedes a visitar nuestros cuatro grandes salones de ventas, para darse cuenta de esta verdadera gran liquidación. Vendemos sin discutir precio los mejores muebles importados y fabricados en nuestros talleres eléctricos a la vista.

Dormitorio inglés moderno, macizo	$	78
Dormitorio p. matrimonio, 9 piezas	"	160
Dormitorio nogal de Italia, 7 piezas	"	115
Dormitorio moderno roble mac., 3 c.	"	200
Comedor nogal, 8 piezas	"	100
Comodor bombé roble macizo	"	170
Sillas para comedor y dorm., doc.	"	40
Mesa comedor, 3 tablas	"	15
Juegos de sala dorados	"	65
Camas inglesas barrote grueso	"	30

Tenemos en nuestros salones el surtido más fino y completo que existe en Buenos Aires, en comedores y dormitorios de marquetería, caoba, citronier y roble de 3 cuerpos de estilo francés, a mitad de precio que cualquier otra casa, como también infinidad de muebles sueltos de todas clases y estilos. Casa Sanz, única que responde por roturas hasta el destino. Embalaje, flete y catálogo gratis, 826 Sarmiento 844, casi esquina Esmeralda. Esta casa, cierra a las 7 p. m. v17

NOVIOS; ¿ QUEREIS SER FELICES? Acudid a la antigua y acreditada mueblería y tapicería, donde la elegancia y solidez no riñen con la economía, Rivadavia 2001 esquina Ayacucho. v3obre.

PIANO GAVEAU RICO, POCO USO, vendo por ausentarme, Pino 3502. v6

PIANO DE ESTUDIO MUY BUENO, FAmilia, Castro Barros 349.

PIANO BAUVAIS, PARA ESTUDIO, vendo a particular, 130 $, Ecuador 735.

PIANO FRANCES, GRAN FORMATO, casi nuevo vendo barato; Tucumán 1671. v8

PIANOS NUEVOS, CON GARANTIA DE duración, a pesos 22 mensuales. Casa Obligio e hijos, Bmé. Mitre 1315. v13

PIANO CONCIERTO, BECHSTEIN, 1/2 cola, flamante, fonola Breyer, Santa Fe 2541.

PIANOS, GRANDES OCASIONES, GArantidos, vende antigua casa Zamboni Venezuela 650.

RICA PIANOLA SE VENDE, PARANA 920. v6

VENDO MUEBLES A PLAZO Y AL contado, en la fábrica, Sarandí 830. v6

VENDO BARATISIMO COMEDOR y dormitorio roble macizo, poco uso, y dormitorio común, sala, escritorio, 2 camas con colchones lana y muebles sueltos, planta, de 10 a 12 m. y de 2 a 6 p. m., San Juan 3260.

AVISOS COMERCIALES

AL COMERCIO, SE HA DISUELTO LA sociedad de almacén Córdoba 3392, quedando el señor Ricardo Ferrari, a cargo del activo y pasivo. v5

AVISO AL COMERCIO QUE HE VENdido mi panadería, Sáenz Peña 539, al señor R. Novoa; reclamaciones hasta 3 días. Vendedora, Emilia Calvo. v8

ARQUITECTO, CONSTRUCTOR CON capital, busca un socio establecido y trabajo o intereserse en un negocio que de utilidades, A. B. C., LA PRENSA.

AVISO AL COMERCIO QUE HE VENDIdo mi taller de neumáticos Córdoba número 2592 al señor José Caparros. Reclamaciones hasta 3 días. Vendedor: Francisco Espíndola. v1

AVISO HABER VENDIDO MI NEGOCIO fabricación de cigarros, libre de todo gravamen, sito calle Independencia 3351. Se atiende reclamación por 8 días desde la fecha.—Emilia Narago. v1

AVISO AL COMERCIO EN GENERAL, que he trasladado mis oficinas de balances, remates y compra-venta de negocios de la calle Lavalle 3043 a la misma Lavalle 3211.—Martín Bisáñez.

AL COMERCIO AVISO HABER VENDIdo mi peluquería, cigarrería y salón de lustrar al señor Pedro Honores, reclamaciones durantes tres días, 3-10-1916, José Baicle, Belgrano 987.

AVISO AL PUBLICO Y AL COMERCIO, que con intervención del balanceador y rematador público señor Alfredo Basterrechea con escritorio Victoria 1842, hemos vendido a don Antonio López, nuestro negocio de lechería, sito Chile 790 esq. Chacabuco. Todas las reclamaciones en el término de tres días.—Bs. As., noviembre 3 de 1916.—Vendedores: Portela y Bermúdez. v5

AVISO QUE CON INTERVENCION DEL balanceador y rematador público señor Rafael Fernández Vides, Larrea 168, vendí mi panadería sita Cangallo 3356 [illegible]

UNIVERSITY OF ILLINOIS LIBRARY

LA PRENSA

Año [illegible] — Núm. 17.097 — BUENOS AIRES, DOMINGO 5 DE NOVIEMBRE DE 1916 — Dirección y Administración: Avenida de Mayo 567 y 575

DIARIO DE LA MAÑANA

(Fundado el 18 de octubre de 1869)

Precio del ejemplar: 7 centavos

TARIFA DE SUSCRIPCION

	Capital	Interior	Exterior
	$ m/n.	$ m/n.	$ oro
Un mes	1.70	—	—
Tres meses	5.00	6.00	6.00
Seis meses	10.00	12.00	12.00
Un año	20.00	24.00	24.00

SUCURSALES DE "LA PRENSA"

EN LA CAPITAL FEDERAL:

OESTE

Rivadavia 5261.—U. T. 1315, Flores

Abierta desde las 7 a. m. hasta las 10 p. m. Comprende los barrios de Caballito y Flores.

SUR

Almte. Brown 836, Boca.—U. T. 411, B. Orden

Abierta desde las 7 a. m. hasta las 10 p. m. Comprende los barrios de Boca y Barracas.

NORTE

Calle Cabildo núm. 2217.—U. T. 2101, Belgrano

Abierta desde las 7 a. m. hasta las 10 p. m. Comprende el barrio de Belgrano y Villas circunvecinas.

En estas sucursales se reciben avisos para todas las secciones del diario, en igual forma y condiciones que las establecidas en la casa central. Se hace también la venta de diarios a los revendedores locales, sin recargo en el precio, y se admiten suscripciones para servirlas con repartidores propios, a $ 1,70 mensual o $ 5 trimestral.

EN EL INTERIOR:

EN LA PLATA—

Calle 47 núm. 617, entre 7 y 8. U. T. 174.—Director: Manuel M. Elicabe.

EN SANTA FE—

Calle San Martín 544, para avisos, suscripciones e informes en general.

EN ROSARIO—

Para avisos y suscripciones, dirigirse a la empresa Merello, Linares y Cía., calle Córdoba 1046, U. T. 4676.

EN PARANÁ—

Calle 25 de Mayo núm. 55; recibe avisos, suscripciones y proporciona toda clase de informes. A cargo de los señores José María Sola (hijo) y A. Varela.

EN CÓRDOBA—

Casa Solari, Calle San Martín núm. 23.

EN EL EXTERIOR:

EN PARÍS—

4, Boulevard de la Madeleine. Director: señor Francisco Casaux.

Salones de lectura con todos los periódicos de la América latina. Sala de reuniones para los residentes sudamericanos en París.

Exposición gratuita de productos argentinos.

Boletín telegráfico de acontecimientos notables ocurridos en Sud América.

"Poste restante" gratuita para la correspondencia dirigida a los residentes sudamericanos en París.

EN LONDRES—

Para anuncios e informes, dirigirse al señor Harold Neill, 22 Eldon Road, Kensington, W.

EN MADRID—

Dirigirse al señor Mariano Martín Fernández, Imperial 1.

EN GÉNOVA

Mario Fantozzi, Piazza De Ferrari 36.

EN NUEVA YORK—

Para noticias e informes, dirigirse a la oficina de LA PRENSA, en "The New York Herald", Herald Square, Broadway.

Para avisos, a nuestros agentes:

Horatio Camps, 62 Cortland Street; J. Walter Thompson, 44 East 23 Street; T. B. Browne, 7 East 42 Street.

DIVERSIONES PUBLICAS

TEATROS

ÓPERA.—Empresa: Rey y Compañía.—Domingo 5, gran matinée a las [illegible] ...solar el titular, completo [illegible]... ves, El [illegible] que pasa y [illegible] La Estrella y La Malagueñita.—Noche, a las 9: Gramática parda, Genio alegre, Variedades por La Estrella, La Malagueñita y Lola Membrives.—Mañana lunes, en sección vermouth: presentación del célebre dúo criollo Gardel-Razzano.

COLISEO.—Lunes 13—Estreno del grandioso espectáculo cine-musical, Civilización. Orquesta de 30 profesores, bajo la dirección del maestro Furlotti.

OTRO.—Próximamente tercera y última conferencia: Los alemanes, por el señor Boiza Reilly.

SAN MARTIN — Empresa: Rey y Cía.—Compañía cómica, lírica, de Eugenio Casals. Director artístico: José López Silva.—Domingo 5, a las 2.45. Función entera: Venus Salón, Serafín el pinturero, Música, luz y alegría. Platea 2 $.—Vermouth, a las 6.15, Música, luz y alegría. Platea 0.50. —Noche, a las 8.30: Venus Salón, Música, luz y alegría, Serafín el pinturero.

OTRO.—Próximamente reaparición de la compañía nacional que dirige don José J. Podestá. Precios populares.

APOLO — Compañía argentina de comedias.—Domingo 5. Tarde a las 3, y noche a las 9.—La hora nona, El movimiento continuo. Platea $ 2.50.

ARGENTINO — Compañía argentina Podestá-Parravicini-Orfila Rico. — Domingo 5. A las 2.45 y a las 8.45.—Novela y realidad, The Banfield Petroleo Co., (La fuente maravillosa).—Matinée: platea pesos 2.50; noche, $ 2.

BUENOS AIRES—Compañía Angelina Pagano.—Domingo 5. Tarde a las 3, y noche, a las 9.15.—¿Cuál de los dos?, El gaucho Robles.—De tarde: platea 2 $. Noche, pesos 2.50.

Lunes 6—Función en honor y beneficio del primer actor José Gómez.

COMEDIA — Empresa: Rey y Cía.—Compañía de zarzuela española, José Palmada.—Domingo 5. Tarde a las 2.45, función entera: La crisis del amor, La descoocida, La canción española. Platea, $ 1.30. —A las 6.15: Temple baturro, tonadillas por Rosario Pacheco. Platea $ 0.50.—Noche, a las 8.30: La gran vía, La crisis del amor, La raza latina, Temple baturro, tonadillas por Rosario Pacheco. Platea por sección, $ 0.50.

Mañana lunes 6—Estreno: La barbarie moderna.

VICTORIA—Compañía dramática española de Andrés Cordero. — Domingo 5: A las 2.45 y a las 8.45 p. m. Dos últimas representaciones de Don Juan Tenorio.—De tarde, platea $ 1.60; de noche, 2 $.

OTRO—Lunes 6 a las 8.45—Función a beneficio de la Cruz Roja de los imperios centrales y la Media Luna Roja.—Estreno: ¡Viva la patria! Platea 4 $.

MODERNO—Compañía de zarzuela española, Paco Anchen.—Domingo 5, a las 3. Función completa: El arte de ser bonita, El día de reyes, La viuda alegre. Platea 1 $.—A las 6: ¡El pueblo quiere saber de lo que se trata! Platea $ 0.30.—Noche, a las 9: La viuda alegre, El arte de ser bonita, ¡El pueblo quiere saber de lo que se trata! Platea $ 0.40.

AVENIDA — Empresa: Higinio Sierra.—Compañía española de zarzuelas y revistas de Eliseo Herrero.—Domingo 5, a las 2.45: Cinematógrafo nacional, La dueña del mundo, La última película. Platea $ 1.50.—A las 6.15: La última película. Platea $ 0.60.—Noche, a las 9: La dueña del mundo, La última película, La tierra del sol. Platea $ 0.60.

MAYO—Empresa: F. Pastor y Cía.—Compañía de zarzuela española. Ligero-Montero.—Domingo 5, Tarde a las 2.45, Función entera: Imposible Thais dejado, ¡Vaya calor!, La eterna revista. Platea $ 1.50.—A las 6.15: La europea.—Noche a las 8.45: ¡Vaya calor!, La eterna revista, La europea. Platea $ 0.60.

NACIONAL — Primera compañía nacional de sainetes, zarzuelas y revistas Vittone-Pomar.—Domingo 5, a las 3: ¡Qué calor con tanto viento!, El frío de la calle, La guardia del auxiliar, Don Cuan Tenorio (al uso nostro). Platea 2 pesos.—Noche, a las 8.15: ¡Qué calor con tanto viento!, El frío de la calle, A la vejez viruela, Cuadros porteños, Don Cuan Tenorio. —Platea 1 peso.

MARCONI — Compañía española de operetas y zarzuelas, Alda Arce.—Domingo 5, Tarde a las 2.45 y noche a las 8.45.—La paz en peligro.—De tarde, platea 2 pesos; de noche, $ 2.50.

NUEVO—Compañía argentina de sainetes y revistas, Muiño-Alippi.—Domingo 5. Tarde a las 3: Compromiso matrimonial, El capitán Metralla, A 0.05 el copetín, Platea 1 $.—A las 6, El cabo Gallardo.—Noche, a las 8.15: El cuneró, El capitán Metralla, A 0.05 el copetín, El cabo Gallardo. Platea $ 0.50.

NACIONAL NORTE (Battaglia) — Santa Fe [illegible].—Domingo 5, matinée a las 2.45. Noche, a las 8.45: Los Fresquet, Estreno: Capitán Saens, cuadro García.

VARIEDADES — Compañía de zarzuela española.—Domingo 5, a las 2.45 p. m.: El [illegible] musical, El túnel, Los aparecidos. Platea 1 peso.—A las 6: Marina. Platea 0.40.—Noche, a las 8.45: Los aparecidos, Cantares naturales, Marina. Platea, $ 0.40.

OLIMPO — Pueyrredón 1442.—Compañía [illegible] de dramas, comedias y operetas.—[illegible] otro mundo. [illegible]

VARIEDADES Y CIRCOS

CASINO—Compañía de atracciones y novedades.—Domingo 5, a las 2.30, Gran matinée para las familias con toda la compañía.—A las 8.30 p. m.: Gran suceso de la Follette, The Sasetas, Berthe Berthal, Dr. Hermann, Pura Jenetty, The Po-ker's. —De 11 a 12 p. m., campeonato de lucha romana. Entrada general $ 1.50. Entrada al paraíso $ 1.

PANORAMA DE LA BATALLA DE SALTA. — Carlos Pellegrini y Corrientes.—Abierto de 10 a. m. a 11.30 p. m. Entrada general $ 0.50, niños 0.25.

ROYAL THEATRE—Empresa: Lombart y Cía.—Compañía cómico-lírica, nacional de operetas y revistas.—Domingo 5. Tarde a las 2.45, función entera: Mundo argentino, Don Juan Tenorio en Cosquín, Amor gitano. Platea, 2 $.—Noche, a las 8.30: El tesoro del mandarín, Don Juan Tenorio en Cosquín, Amor gitano, Mundo argentino.

TEATRO ESMERALDA—Calle Esmeralda 443.—Domingo 5.—Gran éxito de los Greco-Riverol, Inés Berutti, La Criollita, sexteto Moreira. Estreno: La pecadora, en 10 partes.

PABELLÓN DE NOVEDADES—Corrientes y Bermejo.—Compañía dramática española Prado-Mateu.—Domingo 5, Tarde a las 2.45: La cuerda floja, La nodriza, El ardediano de San Gil.—Noche a las 8.45: Guillermo Warton, Chateau Margaux, Cómo está la sociedad!, Platea, tarde y noche, 1 peso.

TEATRO FLORIDA (Galería General Güemes)—Función todos los días; de 10 a 12 m., biógrafo matinal con Carlitos Chaplin. De 3 a 3.30, biógrafo continuado; desde las 8.30 hasta las 12 p. m., biógrafo con atracciones: Gran éxito de La Zazá, Charlene y Charlene y estrenos de Sisters Finnotte, cantantes y bailarinas inglesas, y Paquita Cuesta, bailarina española.

EMPIRE THEATRE—Corrientes y Maipú. —Domingo 5, tarde y noche. Secciones cinematográficas con números de atracción. Éxito: La Maravilla, Cándida García y Rosario Guerrero, dúo Salinas-Raggi. Por sección platea 0.50.

PARQUE JAPONÉS — Callao y Paseo de Julio.—Temporada de invierno. Abierto todos los domingos y feriados, de 2 de la tarde a las 12 de la noche. Atracciones mecánicas sensacionales—50 atracciones al aire libre. Grandes números de atracciones en el teatro Romano. Entrada, 1 $. Menores de 10 años, $ 0.30.

CIRCO HOLMER (Cabildo esq. Monroe). Belgrano.—Compañía ecuestre y de novedades, Menager A. Holmer.—Domingo 5, a las 4, matinée dedicada al mundo infantil.—Noche, a las 8.45: Espléndida función, atrayente programa.

FRONTÓN BUENOS AIRES. — Córdoba 1180—Domingo 5—Tarde, a las 3: Un partido entre Lucio y Navas contra Ugarte y Arana, y otro entre Irún y Machín contra Sánchez y Trecet.—Noche, a las 9: Un partido entre Josechu y Americano contra Illana y Latatu, y otro, Ecea y Lizárraga contra Egullus (menor) y Echeverría.

KERMESSE DE BENEFICENCIA, Medrano 1248, domingo 5, función tarde y noche, teatro de varietés y cinematógrafo, entrada 0.20. 1p.

ROMERÍAS españolas EN FLORESTA, calle Medina y Mozart, altura 9200 Rivadavia. Todos los domingos de 2 a 7 gaita y banda estilo España. Caballeros $ 1.00, señoras, gratis. 1p

CINEMATOGRAFOS

PALACE THEATRE — Corrientes 757.—Domingo 5.—Los grandes cuentos del tío, El ángel guardián, La garra de hierro, El odio que mata.

PETIT PALACE — Libertad núm. 576—Domingo 5—Carlitos primer ministro, Los grandes cuentos del tío, La garra de hierro, 11o. episodio.

SELECT — Calle Suipacha núm. 482.—Domingo 5.—Tarde: El infortunio de un hombre, Tripitas se cayó, L'aventurière de Capus, Un enemigo de la sociedad.—Noche: El Gran Premio C. Pellegrini.

SPLENDID THEATRE—Santa Fe 1844—Domingo 5, tarde y noche.—El infortunio de un hombre, La garra de hierro, 7a. y 8a. series; Salustiano y las dos mecánicas, Carlitos y Max Linder.

CINEMATÓGRAFO "CALLAO".—Bulevar Callao 27—Domingo 5, tarde: Variado programa.—Noche: A pedido general y por segunda vez: La verdad oculta.

TEATRO GENERAL BELGRANO—Cabildo 2165—Domingo 5—Marinela, Los grandes cuentos del tío, Héctor Fieramosca, La garra de hierro, 11o. episodio.

CINE BOLIVAR — Calle Bolívar 1022.—Domingo 5, tarde y noche.—Estreno: [illegible] de la estrella, los grandes cuentos del tío, 5o. cuento: El espiritista, Las señoritas del Almirante Brown, Carlitos [illegible].

ELECTRIC PALACE—Lavalle No. 836.—Domingo 5—El hijo del destino, Los grandes cuentos del tío, serie 5.; Bohème fatal.

CINE ÓPERA—Corrientes 848—Todos los días función de tarde y noche con programa variado.

BIJOU SALÓN — Pueyrredón núm. 965—Domingo 5—El valle del olvido o los ladrones de niños, En la carretera, Matrimonio por horas.

TEATRO CINE SOLEIL—Corrientes 3150—Éxito: Los Álvarez, troupe Zaretsky, Despedida de La Perchelera, presentación de Mary-Bruco. Estreno por H. Krauss: Genio trágico. 1p

IMPERIAL BIÓGRAFO — Cangallo 771—Domingo 5—Estrenos: Traición, Gran sulfito, Pared por medio, El auto del amor, Más fuerte que el odio y otras. Función completa 0.50; por sección 0.30.

GRAN BIÓGRAFO LAVALLE—Lavalle 921—Domingo 5 — Estreno: Flobre de gloria, por Metilde de Marzeo, y André Habaythre.

SMART PALACE — Corrientes No. 1218—Domingo 5, tarde y noche. — Fassa el amor, Suprema prueba, Salvada por el amor.

REAL CINE—Calle Esmeralda No. 425.—Domingo 5—El paraíso de amor, Estreno: La pecadora, Los zíngaros, Bajo la horca.

THE AMERICAN PALACE — Córdoba y Callao—Domingo 5, tarde y noche.—Gran estreno de arte: Inspiración o la modelo desnuda, en 10 partes; Mendigo de amor, en 14 partes; Parecido funesto, en 10 partes.

CRYSTAL PALACE — Corrientes 1350.—Domingo 5, tarde y noche.—Un millón de dote, por Mme. Robinne, en colores, 15 partes; Carlitos en Buenos Aires, y otras.

CINE MITRE. — Bmé. Mitre 1322.—Domingo 5.—Noche: Grandioso estreno: "Hasta después de muerta", por Parravicini y Orfila Rico. v5

CINE RADIUM No 6—Rivadavia 2970.—Hoy: Pegs!, Su genio alegre, Triángulo, 24 p.; Infidelidad, Fox Film, 24 p.; La hija de las fieras, 12 p.; Por qué la ama, y Carlitos empapelador, 12 p. Tarde 0.30. Noche, 0.40. Sección 0.20. 1p

DE LA PLATA

OLIMPO—Compañía de zarzuela de Arsenio Perdiguero.—Domingo 5, a las 3 p. m.: La gloria de los Pinzones, Qué nos entierren juntos, Humos que se disipan y Mercedes Díaz; noche, a las 9: Amor que pasa, Susto tras susto y Mercedes Díaz. Plateas, pesos 1.50.

AVISOS PARA SEÑORAS Y SEÑORITAS

A LAS señoras: TRENZAS DESDE 2 $, [illegible], C. Calvo 1871. v5

A señoras y señoritas COMPRO DENTADURAS postizas, usadas, Rivadavia 1319.

A Y 1 CORTAN MOLDES A MEDIDA, Academia Pasteseuer; atiende carta; E. Ríos 452. v5

ATENCIÓN: ELEGANTES SOMBREROS de seda y espumilla en todos colores, Precios sin competencia, Gaboto 225. v5

A FORRAR BOTONES, BOLITA, BOMBE, chato, dobles, precio reducido; Pellegrini 673. v5nov.

ARREGLO PARAGUAS, SOMBRILLAS, pieles y curtido de cueros, C. Pellegrini 563, U. T. 5363, Juncal. v13.

A señoras y señoritas, QUE QUIERAN evitar la transpiración, usad el polvo Calvetti, antisudoral. Venta en farmacias y droguerías.

A RETRATARSE A CARLOS TEGLEGRUL 282, hay ascensor. Regalamos peinado y un retrato grande con marco en docena de retratos, postales finas 4 $ docena. v13

A señoras y señoritas CURSOS RÁPIDOS para diciembre, enseño corte y confección, labores en general, repujados en metal y cuero, exposición en diciembre, Bdo. de Irigoyen 1577, altos.

ATENCIÓN, DON JUAN ITURRIBERRIGORRIGOICOERROTABERRICOECHEA, 1089 Sarmiento. Tiene un gran surtido en calzados para tennis, remo y demás sport. Zapato lona negra taco cubano a 2.75 par, zapato suela cáñamo para señora y hombre a 3.95 par, zapato brin blanco para señora, muy fino, desde 4.95 par. v10

A LAS SEÑORITAS Y NIÑAS

GRATIS

En el Instituto Porreca se inscriben alumnas de 1o. a 6o. grado, 6o. grado y preparación para ingreso al Normal.

Cursos especiales para aplazadas.

No hay vacaciones.

Se admiten internas, medio internas y externas, Charcas 1106 esq. Cerrito.

A LAS SEÑORAS Y SEÑORITAS

Se preparan profesoras de sombreros en dos meses.

De corte y confección en tres meses.

De flores artificiales en dos meses.

Preparación especial en dos meses de corte, labores, dibujo, flores y economía doméstica para profesoras del Consejo Nacional de Educación. Admite internas. [illegible]

A RETRATARSE EN "10 MINUTOS, día y noche", desde 1 $, toda clase de retratos, hay aeroplano, automóvil y caricaturas última novedad, Av. Alvear 2573.

A TODOS GUSTOS Y AL ÚLTIMO FIGURÍN hago a $ 2.50 (cualquier forma de sombreros de señora), a $ 1.50 los reformo. Se cose paja a máquina, taller Sáenz Peña 788. v7

A LAS NOVIAS y niñas que deseen un retrato elegante, color de moda, barato y con peinado gratis, encuentran en la antigua fotografía F. Fallace. Hay desde 5 $ doc. Se atiende también los domingos, Santa Fe 2722. v5

BORDADOS, FILET, VENECIA, enseño a 50 centavos hora, a domicilio, Garay 1362. v6

COSTURERA BUENA, SE OFRECE para familia, reforma y arregla toda clase de ropa. Agrelo 3254. v7

COMPOSTURAS, ESPECIALISTA ABANICOS, antigüedades y objetos de arte, Suipacha 544, Ocona. v8

CANASI EL RADIAL INSTANTANEA es el único que tiñe bien $ 3. La Crema Paris embellece el cutis $ 1. Madiraí, B. Mitre 1573. v6

COSTURERA SABE CORTAR, ITALIANA, se ofrece para familia bien o para atender señora como mucama, enfermera, muy formal, buenos documentos y recomendaciones; por carta a M. Aris, Herrera 591. v7

CONSULTORIO FEMENINO PARA LA extirpación de arrugas, vello, manchas, etc., por la acreditada profesora T. S. de Corominas. Consultas gratis personalmente y por carta a Entre Ríos 418, Buenos Aires. v7

DEPILACIÓN ELÉCTRICA, PRUEBA gratis, precio módico, consulta de 10 a 6 p. m., señorita Calvé, Charcas 831. v5

EL niño MEDURI, DE 9 años, RETRATA gratis, comuniones y niños de 1 a 2 años, los domingos, San Juan 2226.

EL SECRETO DE UN LINDO CUTIS está usando "Crema Eetherata", enviando 0.10 en estampillas, enviamos muestra gratis, Vicente López 1701. v5d.

LIQUIDAMOS 300 SOMBREROS DE SEÑORAS, señoritas y niñas, modelos nuevos, Lavalle 893. v8

LUTOS... TOCAS, SOMBREROS COMPLETOS $ 10, arreglo, reformas, casa Pellegrini, Cangallo 857. 2 teléfonos. v8n.

MANIQUÍES "LA FRANCE" ORTEGA, Salta 15 a Independencia 3326. v21n.

MODISTA SE OFRECE, PARA CASA particular, Guido 1715.

MODISTA SE OFRECE PARA CASA particular, por día, Talcahuano 58, dep. 6. v6

MODISTA HACE VESTIDOS 8 $, BLUSAS 2 $, batones 1.50 $, reformo baratísimo, Charcas 1057, depto. 30.

MODISTA MODERNA BUENA OFRECE para casa de familia; Gazcón No. 23. v6

MODISTA COMPETENTE HACE Y REFORMA vestidos, tapados y sombreros, Bdo. de Irigoyen 644. v6

MODISTA (NO CONFUNDIR), TRAJES bien confeccionados desde 15 $; Cevallos 714.

MODISTA COMPETENTE EN TODA clase de vestidos se ofrece para casa de familia, 4 $ por día, Guayra 2133, Belgrano. v6

PELUCAS Y POSTIZOS, DESDE 3 $, trayendo el cabello, desde $ 2, B. Mitre 4142, casa Mir. v5

PLACAS Y CORONAS DE BRONCE, ARTÍSTICAS, para homenajes y recuerdos, P. Barreiro, Sáenz Peña 158, Catálogo gratis.

PARA niñas DE 1a. COMUNIÓN, PARA novios: retratos finos, modernos; exposición permanente de artísticos retratos a lápiz, pastel, acuarelas, etc.; Fotografía de la Concepción, B. de Irigoyen 728, U. T. 6108, Libertad, B. Benincasa. La casa no tiene sucursal.

SOMBREROS PARA señoras, niñas, A pesos 4, 7.50 y 10; Entre Ríos 979. v5

Señorita PARA COSER EN CASA FAMILIA, se ofrece, Junín 1727. v5

SE OFRECE MODISTA COMPETENTE para casa particular de familia distinguida, México 3342, depto. 11.

Señorita PARA COSER EN FANTASÍA Y sastre por día $ 2.75 se ofrece, se atiende de 12 a 5 p. m., San Luis 2996. v5

Señora ITALIANA, EX DIRECTORA DE importante casa de bordados, se ofrece para bordar en soutache, máquina Cornely, por carta E. C., Jujuy 37, dep. F. v5

Señora JOVEN Y SOLA, ARGENTINA, se ofrece [illegible] de española, [illegible] muy [illegible] práctica en modas, de 4.30 a 11.30, Rivadavia 863, altos.

SASTRE DE señoras, EX OFICIAL DE la casa del señor Luis Monreal, se hacen trajes sobre medida, por 25 $, Ascuénaga núm. 771. Se puede avisar por carta.

Señorita ARGENTINA, AUTORIZADA, sabiendo labores y algo de inglés, desearía emplearse en casa de familia o en algún instituto; dirigirse a C. J. B. Santa Fe 3489.

Señora FORMAL Y EDUCADA DESEA emplearse sin cama en casa de familia distinguida, para la costura, entiende de confección de vestidos y lencería para señoras y niños, sueldo 50 $, por carta Perú 158, 2o. piso, R. Vda. de P. v6

VENDO VESTIDOS, SOMBREROS, EN buen uso, baratos, San Juan 1119.

VAINILLAS, BLUSAS CON SEDA 10 centavos metro inmediatamente, Chile número 1045.

VELLO—SI USTED LO TIENE, NO SE deje explotar, no pierda tiempo, ni gaste dinero inútilmente. Consúltenos antes. Prueba gratis. Sra. V. Giner, Entre Ríos núm. 926. v5

ZURCIDORA Y TEJEDORA DIPLOMADA en toda clase de ropa; Maipú núm. 748. v5nov.

OFICIOS Y EMPRESAS UTILES PARA LAS FAMILIAS

ALONSO EMBALARÁ A Vd. BIEN SUS muebles; llámelo, Belgrano 2086. v6

A PRECIO MÓDICO, PLANOS, CLOACAS construcción, Maza 1477. v7

ADORNOS PARA FIESTAS Y casamientos, Deán Funes 525, U. T. 1939, Mitre. v7

Albañilería, BLANQUEO, PINTURA, EMPAPELADO, a precio económico, Belgrano 1709. v6

Albañil PINTOR, EMPAPELADOR, YESERO, herrero a jornal o contrata, se ofrece.—Teófilo, Días Vélez 3920 (Av.) v15n

AFINO Y COMPONGO PIANOS CONSTR. dipl. Rath, Viamonte 1416 o U. T. 121 Belgrano. v30nov.

AFINO Y COMPONGO PIANOS, TRABAJO garantido, Corrientes 2133, U. T. 1490, Libertad. v15n

ARREGLO TRAJES HOMBRE, REFORMO, cambio forro, doy vuelta; Cangallo 1218. v7n.

A 1 Y 2 $ ENCERO PISOS, LIMPIO casas, Corrientes 1387, U. T. 664 Libertad. v8n

Albañilería: YESO, PINTURA, REFACCIONES y trabajos en general, barato; Pérez, Pozos 714. v6

AFINAMOS PIANOS POR 3 $, COMPONEMOS barato, escriban Corrientes 4571, o Progreso 1759. v6

A LIMPIAR Y PLANCHAR SU TRAJE 2 pesos, se reforman y componen, Maza 442, U. T. 1263, Mitre. v5

ADORNOS PARA FIESTAS Y CASAMIENTOS, pida precio, Victoria 2147, A. Cortese. v7

Albañil SE OFRECE, VA A CUALQUIER parte, trabaja por lo que den en blanqueo y refacciones. Ronduau 2534, C. Negri. v6

ADORNOS PARA FIESTAS Y CASAMIENTOS, toldos, limpiadora de alfombras, guardadora de muebles, tapicería, S. Carlevari y Cía., Perú 554, U. T. 427, Avenida, Coop. T. 3653, Central. v15n.

ALQUILO ALFOMBRAS, TOLDOS, LUCES, sillas, espejos, cortinados, gratis y vitrinas para colocar regalos de casamiento, bailes, fiestas, etc., empresa Boltano, Rivadavia 1915. v9

CONSTRUYO PIEZA Y PIECITA CON galería y patio de mosaico, con material de primera, por 1.000 $, Giribone 1626. v6

CONSTRUIMOS PIEZAS 4x4 A $ 650 Y 1.050, material de primera, Mariano Pelliza 893, Olivos, F. C. C. A. v6

CLOACAS DOMICILIARIAS CONSTRUIMOS precios crisis, Soc. Inter. Construcciones, Lavalle 1935, U. T. 1722, Lib. v6

CLOACAS ECONÓMICAS CONSTRUIMOS a plazos y planos $ 3, Yerbal 2583, U. T. 1617, Flores. v6

CLOACAS Y TODO TRABAJO DE albañilería y pintura a mitad de precio, P. Ciurana, Pavón 1369. v6

CONSTRUCCIONES DE TECHO DE cinc y pizarras y reparaciones en general, J. Ayaca y Cía., Guardia Vieja 4138. v5

CONSTRUCCIONES, REFACCIONES Y pinturas, precios módicos, facilidades de pago, R. M.; calle Escribano 42, U. T. 4924, Mitre. v9n.

ENCERO, LIMPIO CASAS O BARATÍSIMOS abonos, U. T. 4314, Libertad. v5

ENCERADO ESPECIAL PISOS; LIMPIO casas; abonos, C. Cardona, Alsina 1578, U. T. 5492, Libertad. v7nov.

ENCERO PISOS Y PARQUETS 2 $, DOS manos cera, limpieza casas, Tucumán 1679, U. T. 6770, Libertad. v6

ENCERO PISOS; LIMPIO CASAS, tomo abonados; Sáenz Peña 1885, Libertad. v5

ENCERO PISOS A 1 Y 2 $, DOS MANOS de cera; limpio casas, Alsina 1350, U. T. 3610, Libertad, G. Tripiana. v7

EL ADORNO DE SU CASA PARA EL fiesta requiere los servicios del especialista Longobardi, Bolívar 280. v30

ENCERO, LUSTRO PISOS Y MUEBLES [illegible]

EL LUSTRADOR, EX OFICIAL, con certificado de la casa Thompson, lustro y compongo muebles y pianos, especialidad en pianos; no confundir, Río Bamba 451, teléfono 7213, Libertad. v6

LUSTRO, COMPONGO Y CAMBIO MUEBLES, fábrica y depósito, Venezuela 4147, —J. Flore. v14

LUSTRO Y COMPONGO MUEBLES Y pianos a domicilio, muy barato, Freda, B. Mitre 2226. v10

LUSTRO: BARATÍSIMO A DOMICILIO muebles y cueros, dejo como nuevo, Bell, San Carlos 3420. v11

PINTO PUERTAS 0.75 $, PIEZAS 3, PAtios 4, empapelo 3, Bogado 4494, López.

PLAZO 10 MESES; PINTO, EMPAPELO, refacciono, Bogado 4494, López y Ca.

PINTURA, BLANQUEO, EMPAPELO, trabajo albañil, cualquier precio, Alberti 1116. v6

PINTO, RECUADRO, EMPAPELO PIEZAS, 5 $, albañilería, Vardiero, Belgrano 2620. v6

PINTO, BLANQUEO, EMPAPELO, BARATO, Cangallo 1815, Coop. T. 1537 Central. v7

¿QUIERE UN TOLDO ESPLÉNDIDO Y barato para su patio? Consulte con la empresa Longobardi, Bolívar 280. v30

Señora: NO DEJE PERDER SUS COLCHONES, llame a Orlando, calle Tucumán 1586, que se los arreglará bien y barato. v7

TOLDOS PATIO Y CALLE, Y CORTINA, hago barato, Victoria 2147, A. Cortese. v7

TAPICERO PREMIADO EN EUROPA, muebles, cortinados, fundas, Renes, Santa Fe 1158, U. T. 3537, Juncal. v8n

TAPICERO EN TODA CLASE DE TRAbajos, ex oficial de C. Thompson, J. Sapiri, Tucumán 1480. v10 nov.

TAPICERO: BARATÍSIMO EN MUEBLES finos y cortinados, Leopoldo, San Carlos 3420. v11

TAPICERO ECONÓMICO, MUEBLES, decoraciones ex oficial Thompson, Agustín Renes, Uruguay 865, U. T., 5308, Juncal v12nov.

YESERO, SE HACEN Y REFACCIONAN cielos rasos, Constitución 2517, Lozano. v9

VENTA de CASAS, TERRENOS y CAMPOS

A DA. SANTA FE, POR ORO 1979, VENDO casa 1.500, visítese, Marciales y González.

A COMPRAR SIN DINERO, ACEVEDO 1909, esq. Nicaragua, 7000 cédulas y nada más.

A TODOS LES CONVIENE: EN LA MÁS linda situación de Flores, Nazca 242, se compra con 54 $ mensuales y algo al contado.—V. P. Cacuri.

ACUÉRDESE QUE ESTA TARDE SE remata la casa Nazca 242. Notable ubicación, se paga con 54 $ por mes. Lea avisos de Cacuri.

AV. PROV. UNIDAS Y M. ACOSTA, casita 2 p., 10x40, por 3.800 $ y otras vende R. Sandberg, Pergamino 53. Pidan catálogo. v6

A. GOMBEROFF, RIVADAVIA 7731, vende:

Garay y Urquiza. $ 3.000 y 33 por mes 4 p.
Remedios al 3600 $ 800 y 35 por mes 3 p.
Laguna al 500. $ 4.000 y 80 por mes 6 p.
Terrada al 700. $ 500 y 77 por mes 4 p.
R. de los Llanos 39, Bella Vista 690, Neuquén 2274, S. Nicolás 1023, P. Unidas 3906, E. Ríos al 600, Remedios 3363 y otras, con cédulas y facilidades, datos personalmente. v8

BOCA: CASA ESQ., SALÓN 10 HAB. material, 11x23 v., renta 220 $, $ 24.000, dueño, Suárez 1037.

CASA SE VENDE DE 6 PIEZAS, EN 16.000 $, Rioja 1643.

CEVALLOS 1052, SE REMATA ESTA tarde, Lea avisos.—Cacuri.

CABALLITO; PROVINCIAS UNIDAS 1418, vendo urgente, casa con facilidad.

COLEGIALES: ZAPIOLA 485, LINDA CAsa moderna, se vende.

CASA VENDO, POTOSÍ 4020 TRATAR Victoria 2279.

CARLOS CALVO 4231, VENDO CASA con cloacas, barata. v6

CASA, RIVADAVIA 7451, SE VENDE, no atiendo corredores. v6

CASA ALTO Y BAJO, JUNCAL ESQ. Billinghurst, vendemos a precio reducido, A. Santiso y Cía., Esmeralda 315.

CASA CON CÉDULAS SE VENDE CON facilidad de pago, resta Cangallo 581, sin corredor.

CAMPO RODEANDO ESTACIÓN, PARA colonización, véndese barato, B. Wilson, Caldenadas, F. C. P.

CON 54 $ POR MES Y ALGO CONTADO, esta tarde; Nazca 242, mide 10x48, remata Cacuri.

CASA-QUINTA CENTRO DE FLORES, vendo, dueño calle Avellaneda 2106, Flores.

CASA VENDO JUNCAL Y AGÜERO 10 por 50, 8 piezas y dependencias, 15.000 $ contado y 18.000 en cédulas; tratar calle Arcoz 2574, C. A. Figueroa.

CHALET QUE COSTÓ 30.000 $ VÉNDESE en 8.000, con 8.000 cédulas, sólo al contado 500 $, General Paz 3781, al lado de Cabildo. Llave en mano.

CASA PASCO 653 ENTRE INDEPENDENCIA y Estados Unidos, se remata judicialmente hoy a las 4 p. m. en la misma finca, Olmi.

CASA INDEPENDENCIA 3450 ENTRE Maza y Liniers, se remata judicialmente hoy a las 3 p. m. en la misma finca, Olmi.

CABALLITO, PARQUE CENTENARIO, vendo casa Miñay 728, entre Arengreen y Canalejas, mide 10x40, adoquinado pago. v5

CAMPOS BUENOS PARA HACIENDA, 600 hectáreas, vendo en Escobar F. C. C. A., cerca de la estación y muy baratos, Agustín Viglieri, (Delegación Municipal). v9n.

CASA FLAMANTE ALTOS Y BAJOS, 10 por 32; calle Palpa 2010 al 25 y Zapiola. 8 y 7 piezas cada casa, 22.000 $; Muñecas 445 y Serrano, 11x34.50, salón y 5 piezas, 6.500 $; Acoyte 265, 5 piezas, baño, cocina, 8.500 $. Vean remates de C. A. Figueroa; Arcoz 2574, 1 1/2 c. Sta. Fe.

CASA-QUINTA EN MORÓN, SOBRE estación Castelar, 35 minutos de tren, 10.000 v. c., buen edificio de 6 piezas, con amplias galerías, cocheras, caballerizas, galpones, molinos, grandes arboledas, parques, hermoso jardín con más de 10.000 plantas, etc. Se vende en $ 32.000, con grandes facilidades de pago o permuto por casa más pequeña en la capital o pueblo cercano. Para visitarse habrá coche gratis en la estación, tomando el tren a las 3 ó 4 p. m., tratar de 4 a 6, Boedo 1119, Sr. J. Martín.

ESPLÉNDIDA CASA QUINTA A UNA C. de Rivadavia, gran jardín y frutales, vendo Bacacay 2951, Flores.

EN 14.200 $, URGENTE VENDO CASA central sobre el subterráneo; Hidalgo 263, de 10x50 vs. Falta, comedor, 4 dormitorios, adoq. etc., Herrera; San Martín 92.

EN AVELLANEDA, DOCK SUR. POR mensualidades vendemos lotes muy bien situados, Alberto D. Justo y Cía., B. Mitre 544, oficinas 21 al 24. v6

EN HURLINGHAM, LINDO CHALET flamante, a 2 cuadras de la estación, valor $ 18.000, por casa cerca del subterráneo, E. D., Sadi Carnot 258. v6

EN VILLA DEVOTO A CUADRA y media de la estación y de los tranvías 86 y 85, vendo un espléndido chalet estilo inglés. Tiene 9.000 cédulas. Se compra con solo 15.000 pesos al contado. Consta de planta baja con hall, comedor, toilette, perfectamente decorados, despensa, cocina y antecocina. Planta alta: cuatro dormitorios con lavatorios. Cuarto de baño lujoso, servicio de agua caliente, luz eléctrica y gas. Mosaicos y azulejos extranjeros. Además casita de material con pieza de servicio y lavadero. Dimensiones del terreno 20 por 30 varas, jardín, con frondosa arboleda y cancha de tennis. Informes Cangallo 466, Mario Livingston.

FLORES VENDO CASA, NEUQUÉN 2271, 4 piezas, 7.000 $, dueño Caracas 63.

HAY QUE VENDER RESUELTAMENTE! hoy casa central Cevallos 1052, barata y fácil pago. Lea remates de Cacuri.

HOY DEBE Vd. VISITAR LAS EXTRAordinarias ofertas que hacemos en n. sección remates, Marciales y González.

LEA NUESTROS AVISOS DE REMATE, ganará dinero, Marciales y González.

LEA MIS AVISOS DE REMATE, V. P. Cacuri.

MIS REMATES CONVIENEN A TODOS, V. P. Cacuri.

MAR DEL PLATA, VENDO CASA 4 PIEZAS, 12 por 45 mts.; tratar Jiménez, Rivadavia 620.

MAR DEL PLATA, LOMA, 1 CUADRA Stella Maris, lote 13x26 vendo urgente a plazos. Doctor Blanco, Av. de Mayo 1276 v5

OCASIÓN ÚNICA, VENTA URGENTE 4 casas en Flores, Av. Boyacá 862-66, dos líneas tranvías al frente, terreno superficie 2250 vs. cs., 1.000 $, adoquinado pago, todo incluso, precio increíble 26.000 $, títulos perfectos, visítese, tratar Cachimayo 155, de 12 a 2.

PROVINCIAS UNIDAS 2543 Y SAN PEdrito, edificio cómodo, vendo.

POR 800 $ CONSTRUYO PIEZAS MAteriales de primera clase; Cabrera No. 2904. v8

QUINTA 4 CUADRAS ADROGUÉ, ADOQ. 21x63, 4 hab., $ 4.500 a plazos. Sandberg, Rivadavia 2950. v7

¿QUIERE GANAR DINERO? VISITE: Carranza 2030; Carranza 2020 y Carranza 2032, se venden por lo que den.

[illegible] Y CARRANZA 1219, COMEDOR, [illegible]

REGIA CASA, RENTA, $ 2.160, THAMES 1582-84, costó 57.000, vendo 18.800, urgente. v8

SE VENDE CASA, 700 VARAS, 4 piezas, barato, Sarasa 842.

SE VENDE UNA CASA CON FACILIDAdes de pago, Medrano 885.

SE VENDE CASA, GAONA 3342, CON 2 piezas y una sala de negocio.

SAN FERNANDO, 5 LOTES SOBRE EL tren eléctrico, vendo J. Domínguez, Independencia 1320.

SE VENDE LOTE DE TERRENO DE mil a 5.000 varas, Avenida Sáenz y Avenida Coronel Roca, tratar Avenida Sáenz 1179. v7

SANDBERG, RIVADAVIA 2950, LIQUIDA, Armonía y Solís, sala, 6 p., 10x30, en pesos 16.000, Rawson y Corrientes, 3 p., 10 por 30, $ 7.500. v5

SI Ud. NO COMPRA HOY, NO COMPRA nunca: en la calle Nazca 242, sobre estación Flores y subterráneo, remataré casa 10x48, en mensualidades de 54 $, poco anticipo al contado, V. P. Cacuri.

TIENE QUE CONVENCERSE QUE LOS mejores negocios los ofrece Cacuri.

TERRENO EN LA CAPITAL AV. PROvincias Unidas a una cuadra del límite del municipio, superficie 7709.73 m. c., vendo, tratar Av. Campana 7027. v5

TERRENITO: SE VENDEN 2 LOTES DE 10 por 23 cada uno, Cucha-Cucha al lado de Segui, $ 5 vara c., otro calle Camarones, de 618 varas al 3040, $ 2.20 vara cuadrada, tratar Desaguadero 2654.

V. P. CACURI, OFRECE UN GRAN negocio. Lea avisos remate.

VENDO 200 HECTÁREAS EN RANchos, pastoreo, tratar de 12 a 3 p. m., Belgrano 1882, ciudad.

VENDO CASA ANTIGUA, DA BUENA renta, C. Pellegrini al 100, tratar Artículos 918.

VENDO A PLAZO DOS CASITAS LADO avenida San Juan y Pavón, 2 y 3 piezas cada una, Quintino Bocayuva 1320.

VENDO CASA 8 piezas GRANDES, dos chicas, fondo, agua corriente. Arismendi 2474. v6

VENDO EN BANFIELD (O PERMUTO por campo) casa quinta, moderna y amplia, sobre eléctrico, verla C. Pellegrini núm. 272

COMPRA de CASAS, TERRENOS y CAMPOS

ANGEL LÓPEZ, AV. DE MAYO 676, compra y vende casas sin cobrar gastos. Atiendo cartas. v8

A VENDER O REMATAR SUS CASAS con éxito vea a C. G. Semería; Jujuy 1292. v6

ANTES REMATAR SU CASA, TERRENO o negocio consulten al balanceador y martillero público M. Fandiño, Bolívar 256.

A. GOMBEROFF, RIVADAVIA 7731, ES el que le venderá rápido y seguro su casa, no pierda tiempo; hoy véalo personalmente. v7

COMPRO CASITA, CEVALLOS A BOEdo y Caseros a Independencia; por carta a M. Fandiño, Bolívar 356.

COMPRO CASA 5 H. A PAGAR POR mensualidades, por carta A. R., Baraduro 143 (Floresta).

COMPRO CASA, BARRIO NORTE, 15.000 pesos, con cédulas, sin corredor, French 3102.

CL. GESTE, COMPRO TERRENO CERCA Once [illegible] principal; carta Fabiano; Rivadavia 3635.

CASA PARA HABITAR, CON 15 A 20 mil C. H. A. resto al contado, al Sur central o sobre subterráneo, compro. Ofertas directas a Garciantas, Venezuela 771.

CHACRITA, DE 5 A 10 HECTÁREAS, con población, cerca capital, compra con facilidades de pago, Salvador, Almirante Brown 720, Temperley.

COMPRO CASAS BUENAS SOBRE Rivadavia hasta 3 c. Sur o Norte, desde Medrano a Lacarra.—M. P. Sandberg, Rivadavia 2950. v6

COMPRO CASITA AL CONTADO, DE 4 piezas y dep. a dos cuadras de subterráneo, detalles y precio a E. de C., Moreno 1326, dep. 2.

PERMUTAS

A PERMUTAR, VENDER, REMATAR o balancear su negocio, consulte con José Mossetti, Cabildo 1837.

PERMUTO CASA MODERNA POR casita chica; ocurrir Matan 4243.

PERMUTO ESPACIOSA CASA MODERna, por una chica, Zamudio 1337, Flores Norte.

SE PERMUTAN CAMPOS Y TERRENOS (sin gravamen), por casas con hipoteca, La Territorial, Av. de Mayo 861.

PRESTAMOS E HIPOTECAS

A PÓLIZAS DA SIN USURA LA BEneficencia; Pacheco 347. v6

A 11. 8 ojo OFREZCO 100.000 $, FLORENcio Porcel, 25 de Mayo 140.

A V. S. VINELLI Y HNO., CORRIENTES 2791, pidan dinero sobre casas. v6

CAPITAL Y PROVINCIA DOY DINERO en hipoteca sin gastos, Latorre, Perú 147. v8

DINERO SOBRE MUEBLES DESDE 100 pesos a 500, Agüero 1669. v10

DINERO EN HIPOTECA, OPERACIONES rapidísimas, M. Barrera y Cía., Cerrito 110. v7

DINERO EN HIP. S. CASAS, CAMPOS Y testamentarías, "La Americana", Corrientes 635.

DINERO, POR PÓLIZAS Y ALHAJAS, se paga el más alto precio. Consultar antes de ver otras partes; San Martín número 140. v10

NECESITO $ 15.000 EN 2a. HIPOTECA, buen interés, propiedad al Norte, sobre 60.000 cédulas, dirigirse al propietario, Corrientes 2128, dep. 9, Sr. Pérez, por carta o personalmente.

PESOS 150.000 SOBRE CAMPOS ÚNICAmente, coloco al 8 ojo en una o varias fracciones, Garciantas, Venezuela 771.

SOCIEDAD HIPOTECARIA "LA NEW York", Alsina 1550, U. T. 4299, Libertad. (Presta dinero para construcciones, refacciones y cloacas, sobre casas y campos, con o sin hipoteca, desde el 6 ojo de interés de pesos 1.000 a 1.000.000, de 1 a 30 años de plazo, con o sin amortización. Tramitación rapidísima, sin gastos. v5

VENDO UNA HIPOTECA DE 4.000 POR 2.000 $, Luis Castro 865.

ARRENDAMIENTO DE TIERRAS

ARRENDAMIENTOS: NECESITO CAMpos pastoreo o alfalfados Yzalz; Cotrimitte 623.

ARRIÉNDASE PARA CHACRA, TAMBO, etc., 52 hectáreas, frente a Cobo, F. C. S., tratar en Suipacha 751 o en Mar del Plata con Dr. Félix Aragone. v7

ARRIENDO CAMPO DE 100 A 300 hectáreas en la vía del F. C. Sud, en buena condición y bien aguada, no más afuera del Tandil, apto para pastoreo. Contrato por 6 meses a 1 año. Dirigirse por carta o personalmente a 500 Florida, capital.

CAMPO PASTOREO, 40 CUADRAS DE trigo, se arriendan en Salvador María, Partido de Lobos, F. C. Sud, Cerrito 1174.

CHACRA DE 10 CUADRAS, SE DESEA arrendar con población, precio y condiciones por carta al Sr. Sebastián Nabuel Huspi 2567, Belgrano, ciudad. v7

CHACRA DE 20 HECTÁREAS APROXImadamente, lindando con un arroyo, se arrienda en Ingeniero Maschwitz, F. C. C. A., a una hora de la capital y 5 cuadras de la estación, tratar Rivadavia 569. v6

SE ARRIENDA UN CAMPO 1050 HECT. para agricultura o ganadería con pastos refinados de raigrás, cebadilla, trébol, a 8 cuadras de la estación Arboledas F. C. P. Informes Bs. Aires, calle Maipú 212. v6

SE ALQUILA UN CAMPO DE 10.000 HECtáreas por ocho años, especial para alfalfa, con agua dulce entre 3 y 4 metros, ubicado sobre la estación Bruzone F. C. P. Dirigirse a Vicente Donini, San Martín 391. v6

COMPRA Y VENTA DE NEGOCIOS E INSTALACIONES

ALMACÉN VENDO, POCO CAPITAL, [illegible]monte 5200, Flores. v7

ALMACENES BUENOS VENDE JOSÉ Mossetti, Cabildo 1837.

ALMACÉN SURTIDO VENDO A TODA prueba $ 5 libres diarios, San José 743

ALMACÉN REMATA CAMPOS, EL MARtes 7, Iriarte y Vieytes, a la 1 p. m. v6

ALMACÉN ÚNICO VENDO, VER AL balanceador público Juan Solari, Moreno 2200. v14nov

ARMAZ., INSTALAC., COMPLETA PARA todos negocios, vendo barato. Triunvirato 186. v30

ALMACENES Y CAFÉS CENTRALES, únicos, vendo o permuto, balanceador Vaccaro, Salta 152. v6

ARMAZONES, MOSTRADORES, HELAderas, vidrieras, a precios de remate, San Juan 2646. v8

ARMAZÓN, MOSTRADOR, BILLAR, HEladera, vendo barato. Lincoln 4663, Devoto.

ALMACÉN CALLE IMPTE., ÚNICO, buena casa, vendo o permuto, A. Lobeto, E. Ríos 126. v7

ALMACENCITO CHICHE, VENDO, buen paraje por ausentarme a Europa, tratar personalmente, Rivadavia 7402.

ALMACÉN VENDO POCO CAPITAL POR fallecimiento, Rafaela 5000, Vélez Sarsfield. v8

ALMACENCITO SE VENDE, POCO CApital, se liquida por no poderlo atender su dueño, Centenera 1237.

ALMACÉN Y CHURRASQUERÍA ÚNICO en las 4 esquinas al lado de los grandes talleres del [illegible]

AVENIDA SAN MARTÍN 1484, VENDO ocasión, por ausentarme, librería, juguetería, bazar y cigarrería; tratar de 8 a 12 m. v5

BUEN NEGOCIO, MODAS, COMODIDAD gran taller, se vende o permuta por carta a tasación o se da sobre hipoteca, Santa Fe 2160.

CIGARRERÍA, PAPELERÍA Y JUGUETERÍA, se vende, Entre Ríos 2032. v6

CARNICERÍA VENDO, ACREDITADA Pringles y Humahuaca. v5

CIGARRERÍA, JUGUETERÍA, LIBRERÍA y lotería, se vende, tratar con su dueño, Córdoba 1559. v5

CAFÉ Y BILLAR SE VENDE FRENTE a la estación Caseros, F. C. P., Rivadavia 135.

CARNICERÍA MODERNA, BUEN DEpósito y reparto, vendo barato, por disolución, tratar con Armindo, Paraguay 3424.

COMPRO U OFREZCOME SOCIO NEGOcio importante y decente, prefiero ramo que opere contado; por carta exclusivamente a J. S., Independencia 2793.

CIGARRERÍA Y AGENCIA DE LOTERÍA, se vende por disolución de sociedad, punto inmejorable, a quien la desee, [illegible] Constitución 1069. v6

DESP. PAN CIG. LIBRE VENDO TIrado o remate el 8, Constitución 2749.

DESP. PAN, CON HORNO, Factría, V. útiles, se vende, Luzuriaga 210 (continuación de Entre Ríos, izqda.).

DESPACHO PAN Y COMESTIBLES SE vende a balance, su dueño Dungeness 127. v5

ESPLÉNDIDA OPORTUNIDAD: GRAN restaurant y hotel muy acreditado, con óptima y numerosa clientela, en paraje inmejorable y central, se vende: negocio de resultado positivo para persona competente, poco capital, facilidades de pago. Verdadera pichincha. No se admiten intermediarios. Dirigirse por carta c. correo 1673. v5

EN PUEBLO DE campaña DONDE HAY un gran frigorífico, extensa zona agrícola y movimiento obrero, se vende fábrica de soda, refrescos, bolita con agencia de la cerveza Quilmes, alquiler sólo 45 $, grandes comodidades, bien montada, con facilidades de pago, datos San José 171, Bs. As. Casa de comercio. v6

FÁBRICA DE LICORES ESTABLECIDA y negocio de importación de comestibles y anexos, vendo o acepto socio con capital, abonado casilla correo 559. v6

INSTALACIÓN DE ALMACÉN SE VENde, Saavedra 3502. v7

INSTALACIÓN COMPLETA DE FRESNO, vendo para un gran bar, lujoso, Ecuador 393. v5

INSTAL. DE ALMACÉN, BALANZA, DEpósito de alcohol y kerosene vendo, Obligado 2839. v5

LECHERÍA VENDO, CALLAO 773, TRAtar con el dueño. v7

LECHERÍA Y HELADERÍA, REGIA, ESquina, vendo 500 $ o tomo socio, verla Entre Ríos 902.

LECHERÍA VENDO POR ENFERMEdad, buena situación, 4 piezas, alquiler barato, Almirante Brown 158. v6

LECHERÍA SE VENDE ABIERTA DÍA y noche como para dos socios, trabaja bien a prueba, Santa Fe 2584. v5

LECHERÍA RECIÉN INSTALADA, VENdo por no poderla atender, Catamarca 253.

LIBRERÍA, CIG. Y DESP. PAN VENDO [illegible], ofrezco o remato el 8, por enfermedad; Castro Barros 522.

OJO! VENDO NEGOCIO DE CAFÉ, restaurant, posición inmejorable, para hierrería y helados, por ausentarme del país, P. G., Federico Lacroze 2338.

POR AUSENTARSE LA dueña VENDE pensión de 6 piezas; Roxanna; Corrientes 1262, 2o. piso.

RESTAURANT CENTRO NOVARESE, antiguo y acreditado se vende por no poderlo atender, Corrientes 4599. v7

REPARTO DE ACEITE, JABÓN Y LAvandina, carro y caballo vendo, Avalos 1050.

SE VENDE UN REPARTO DE LECHE bueno, tratar Callao 1603. v5

SE VENDE RESTAURANT, BRASIL 21. v5

SE VENDE CIGARRERÍA, LOTERÍA Y papelería, calle San Martín 417. v11

SE VENDE DEPÓSITO DE CEREALES y carbón, por desacuerdo de socios, con buen reparto, Prov. Unidas 2181. v7

SE VENDE UNA CARPINTERÍA MEcánica con motor y caldera Compta de 40 HP., Matheu 1383. v7

SE VENDE SUCURSAL DE PANADEría, lujoso despacho de pan y factura, venta importante; 25 de Mayo 482. v6

SE VENDE UN REPARTO DE BIZCOchos, galletitas y caramelos, cafés y especias, tratar Piedras 1270. v6

SE VENDE REPARTO DE CIGARRILLOS tratar San Juan 4456, frente estación Lunds, F. C. S. v5

SE VENDE Y ALQUILA ÚNICO CAFÉ en Rauch, por no poderlo atender, Antonio Granés, "Ojo pichincheros". v5

TALLER MECÁNICO DE HERRERÍA Y carpintería, buena clientela, véndese, facilidades de pago, Humberto 1 1054, Morón.

URGENTE VENDO CARBONERÍA, 200 pesos, regalo clientela, alquiler 30 $, con pieza, Santa Fe 4447.

VIEYTES E IRIARTE, REMATA Campos, el día 7, almacén bien surtido. v6

VENDO DEPÓSITO DE VINO Y aceite, y despacho de bebidas, a prueba, alquiler barato; Rivera 1687. v5

VENDO LECHERÍA Y heladería, DESpacho de caramelos por separación de socios, en Flores, Rivadavia 7322. v6

VENDO CORRALÓN DE leña Y CARbón, acreditado, con sierra, Cochabamba 1646. v6

VENDO PLANTACIONES DE CLAVEles con sus instalaciones de 6 galpones con 2.000 vidrios, alquilo el terreno con casa y luz eléctrica; Santos Lugares, F. C. P., calle Talleres 1453, dos cuadras estación y media de la vía.

COMPRA DE MUEBLES, ROPAS Y OBJETOS VARIOS

A MUEBLES, PIANOS, COMPRO, U. T. 1997 Mitre, Tucumán 2042, David. v6

A MARCO, OMBÚ 754, COMPRO MUEbles, pianos, ropas, U. T. 4599, Juncal.

A CORRIENTES 2218, PEDRO COMPRA muebles, objetos varios, U. T. 4166, Mitre. v9

A TAMELO COMPRA MOBLAJES, y anticipa dinero, Cerrito 377; U. T. 2502, Libertad. v30

ALHAJAS SE COMPRAN Y SE PAGA el más alto precio por pólizas, se adelanta dinero al máximo, casa de responsabilidad y muchos años establecida, no es escritorio, San Martín 140. v10

MARTÍNEZ, COMPRO UNA CAMA DE bronce, de 2 plazas o plaza y media, o dos chicas, ocurrir Azcuénaga 576. v7

VENTA de MUEBLES y OBJETOS VARIOS

AL GUARDAMUEBLES, CERRITO 252, liquida moblajes de ocasión. v30

ARBINA 1640, MUEBLES Y TAPICERÍA, facilidades de pago, M. Fonterosa. v5

A $ 105, DORMITORIOS DE GRAN moda de las fábricas, Belgrano 2066 y 2068.

ARMARIO DE PLANOS APTO PARA ingeniero, en muy buen uso, se vende barato, verlo Bebedero 2530. v7

AL REMATE DE MUEBLES, TAUREL, Sarmiento 1418, grandes ocasiones en venta particular. Anticipo dinero. v30

A 10 MESES, MUEBLES DE TODOS estilos; condiciones liberales; calle Corrientes 2451. v5

A 10 MESES PLAZO CAMAS DE HIErro, grande y variado surtido, S. M. Porta, Sarmiento 1728. v13

A TUCUMÁN 2641, VENDO JUEGO DE comedor completo en cedro de ocasión, más juegos de sala, sillas, comedor y juegos escritorio. v9

A COMPRAR DORMITORIOS, COMEDOres, sala, mensualidades casa Poli, tiene depósito, guarda muebles, pidan precio Belgrano 1120. v7

A SAN JUAN 2178, MUEBLES.—TENEmos gran stock de muebles para liquidar a precio de fábrica, comedores, dormitorios, guardarropas, bibliotecas y toda clase de muebles sueltos. Consulten nuestros precios antes de comprar. v6

A DIEZ MESES PLAZO SIN INTERÉS ni comisión, vendemos comedores y dormitorios, juegos de sala, vestíbulo, jardín, etc., muebles de toda clase, construidos en los talleres de la Institución, precios reducidos. Visite nuestra exposición. Departamento Comercial Bco. de Bs. As. Maipú 130, de 8 a. m. a 7 p. m. vidic.

A LO DE SIRLIN Hnos. ¡¡¡MUEBLES!!! 1172 CORRIENTES 1180

APROVECHEN esta OPORTUNIDAD

¡¡GRAN LIQUIDACIÓN!!

Dormitorio comb., 5 piezas, mac.	$ 50
semirroble, 9 p. mat.	" 80
Dormitorio 3 c., s. roble mat., 10 p.	" 165
" 3 c., roble mac., 10 p.	" 240
Dormitorio 3 c., caoba, marq. y br.	" 300
Comedor inglés, 9 piezas	" 80
2 cuerpos, 15 p., s. roble	" 145
Comedor bombé roble mac.	" 190
francés, caoba, mar. y br.	" 350
Juegos de sala 60 $, id. mimbre a	" 38
Camas bronce ing., 51 $, de hierro	" 15

Los del interior al estar en ésta, no dejen de visitar nuestros salones. Se convencerán que nuestros precios son los más convenientes.

Pidan el gran catálogo con últimos modelos y precios rebajados. Embalaje y transporte gratis. No confundan: Sirlin Hnos., Corrientes 1172 al 80. v8nov.

BILLARES NORTEAMERICANOS, BAlandas Monarch, únicos legítimos en plaza, especialidad en paños, marfil, etc. [illegible]

CAMAS DE BRONCE A 10 MESES PLAZO, desde $ 110, S. M. Porta, Sarmiento 1724. v13

COMEDOR, VITRINAS, NUEVO, MARquetería, caoba, aplicaciones bronce C. Calvo 1843.

CORRIENTES 1118 MUEBLES L. TORETTI "EL SOL"

Por el nuevo "ensanche" liquidamos un stock de muebles a precios nunca vistos y aceptamos "cualquier oferta".

TOMEN NOTA:

Dormitorio combinación 6 piezas .	$ 56
Dormitorio color bambú, 8 piezas .	" 75
Dormitorio p. matrimonio, 9 piezas	" 88
Dormitorio roble, 3 c., 10 piezas .	" 235
Comedor combinación, 10 piezas .	" 95
Comedor roble, 3 cuerpos, 15 piezas	" 235

Reservamos cualquier compra en nuestros grandes depósitos, por lo que aconsejamos aprovechen todos esta "verdadera liquidación" por 15 días solamente.

PIDAN NUESTRO GRAN CATÁLOGO CON MODELOS PATENTADOS Y PRECIOS REBAJADOS ¡¡OJO!! EMBALAJE Y CONDUCCIÓN GRATIS. v16nov.

FUNDAS PARA JUEGOS DE SALA, 20 pesos, para piano 8 $. Se atiende por carta o teléfono; Montevideo 414, J. Despax, U. T. 2256, Libertad. Se manda a domicilio, con muestra. v8n.

HOY A LAS 3 DE LA TARDE JUDICIAL se remata piano, comedor, dormitorio, caja hierro y varios muebles, Victoria 1854.

HULES PARA PISO Y LINOLEUM A $ 2.80 metro cuadrado, carpetas 2.80 por 2.20 a 22 $, caminos de todas clases desde 50 centavos metro, alfombritas y felpudos gran surtido, Casa Boltano, Rivadavia 1915. v9

JUEGO DORMITORIO, CON 2 CAMAS bronce y aparador, vendo; Pavón 1517.

LINDO JUEGO DORMITORIO COMPLETO de roble, se vende, Pavón 2602, 9 a 11 a. m.

LA COOPERATIVA FÁBRICA DE MUEBLES RIVADAVIA 2760 MUEBLEROS Y PARTICULARES

Aprovechen las grandes rebajas de precios, única fábrica que vende directamente al consumidor.

Dormitorio 6 piezas, macizo. . .	$ 58
Dormitorio 3 piezas, c. roble. . .	" 81
Dormitorio nogalina.	" 185
Dormitorio 3 c., roble macizo. . .	" 190
Dormitorio 3 c., roble macizo. . .	" 240
Comedores bombé, macizo, 15 p. . .	" 245
Comedores ingleses, roble macizo .	" 265
Juego sala dorado, 9 piezas. . . .	" 63
Jardinera dorada, para sala . . .	" 110

Visiten nuestra casa, ganarán tiempo y dinero: pidan nuestro catálogo No. 4 y suplemento No. 5, con los últimos modelos fabricados en nuestros talleres. Embalaje, conducción gratis. No confundan, Rivadavia 2760, M. Gilevid. v8

MUEBLES A PLAZOS, LA CASA MEJOR surtida, Cangallo 1118. v14

MEDRANO 372, LIQUIDA JUEGOS DE sala, escritorio y comedor por traslado de negocio. v6

MUEBLES A 10 MESES DE PLAZO, condiciones liberales, S. M. Porta, Sarmiento 1724. v13

MUEBLES CON FACILIDADES DE PAgo, R. Díaz y Co., 830 Sarmiento 836, entre Maipú y Florida. v110

MUEBLES, LIQUIDAMOS POR CAMBIO de local en la Unión Fabricantes, último mes, Corrientes 1771. v30

MUEBLES Y TAPICERÍA, FACILIDAdes de pago; Alsina 1640, M. Fonterosa. v5

MUEBLEROS Y CARPINTEROS, A COMprar maderas en el aserradero de la calle Caseros 2772. Hay 5.000 vigas a liquidar. v7

MUEBLES A PLAZOS!!!

Muebles a plazos vende La Positiva, Astralli y Vidal, Sarmiento 1042. v15

MUEBLES!!! MUEBLES!!! y TAPICERÍA!!! Nueva Era, nuevos modelos, nuevos precios en competencia, con todo el mundo. Única en Sud América, Rivadavia 2001, S. Schiffrin y Hno. v20nbre.

MUEBLES, DI LORENZO, LOS MEJOres y más baratos, conseguirán aprovechando la gran liquidación a precios excepcionales, de la fábrica al consumidor, surtido grandioso en modelos última creación, Cangallo 815, frente colorado, no confundir. v9

MUEBLES Y TAPICERÍA.—NADA DE anuncios de grandes liquidaciones o remates. La verdad ante todo, al ir a comprar sus muebles visiten nuestro espléndido surtido y consulten los precios, así se convencerán de la gran conveniencia que obtendrían al comprar en "La Proveedora del Hogar", Sarmiento 1450, B. Aires. Soliciten catálogo No. 16. Para la campaña flete gratis. v9n.

MUEBLES (Casa Moreau) MUEBLES

LIQUIDACIÓN A PRECIOS NUNCA VISTOS, 20 ojo DE REBAJA SOBRE LOS PRECIOS DE VENTA!!

Dormitorio matrimonio c. roble . .	$ 90
Dormitorio matrimonio, 3 cuerpos .	" 180
Dormitorio holandés, id.	" 200
Comedor c. roble moderno	" 105
Comedor roble floreado, holandés .	" 200
Comedor roble con vitrinas . . .	" 120
Juego de sala nuevo modelo . . .	" 60
Juego vestíbulo roble moderno . .	" 45

Gran surtido de heladeras.

GRATIS!! catálogo para el interior, con 20 ojo de rebaja!! A. de Rosa y Cía., Cangallo 663. v6

MUEBLES SANZ LIQUIDA

Obsequio al comprador: colcha de hilo y seda

Muebleros y particulares: Invitamos a ustedes a visitar nuestros cuatro grandes salones de ventas, para darse cuenta de esta verdadera gran liquidación. Vendemos sin discutir precio los mejores muebles importados y fabricados en nuestros talleres eléctricos a la vista.

Dormitorio inglés moderno, macizo	$ 78
Dormitorio p. matrimonio, 8 piezas	" 140
Dormitorio nogal de Italia, 7 piezas	" 115
Dormitorio moderno roble mac., 3 c.	" 200
Comedor nogal, 8 piezas	" 100
Comedor bombé roble macizo . . .	" 170
Sillas para comedor y dorm. doc.	" 40
Mesa comedor, 3 tablas	" 15
Juegos de sala dorados	" 65
Camas inglesas barrote grueso. .	" 20

Tenemos en nuestros salones el surtido más fino y completo que existe en Buenos Aires, en comedores y dormitorios de marquetería, caoba, citronier y roble de 3 cuerpos de estilo francés, a mitad de precio que cualquier otra casa, como también infinidad de muebles sueltos de todas clases y estilos. Casa Sanz, única que respondo por roturas hasta el destino. Embalaje, flete y catálogo gratis. 826 Sarmiento 844, casi esquina Esmeralda. Esta casa, cierra a las 7 p. m. v17

NOVIOS; ¿QUERÉIS SER FELICES? Acudid a la antigua y acreditada mueblería y tapicería, donde la elegancia y solidez no riñen con la economía, Rivadavia 2001 esquina Ayacucho. v20nbre.

PIANO GAVEAU RICO, POCO USO, vendo por ausentarme, Pino 3502. v6

PIANO DE ESTUDIO MUY BUENO, FAmilia, Castro Barros 349.

PIANO BAUVAIS, PARA ESTUDIO, vendo a particular, 180 $, Ecuador 735.

PIANO FRANCÉS, GRAN FORMATO, casi nuevo vendo barato; Tucumán 1671. v5

PIANOS NUEVOS, CON GARANTÍA DE duración, a pesos 32 mensuales, Casa Obiglio e hijos, Bmé. Mitre 1215. v13

PIANO CONCIERTO, BECHSTEIN, 1/2 cola, flamante, fonola Dreyer, Santa Fe 2541.

PIANOS, GRANDES OCASIONES, GArantidos, vende antigua casa Zamboni Venezuela 650.

RICA PIANOLA SE VENDE, PARANÁ 936. v6

VENDO MUEBLES A PLAZO Y AL contado, en la fábrica, Sarandí 890. v6

VENDO BARATÍSIMO COMEDOR y dormitorio roble macizo, poco uso, y dormitorio común, sala, escritorio, 2 camas con colchones lana y muebles sueltos, piano, de 10 a 12 m. y de 2 a 6 p. m., San Juan 3260.

AVISOS COMERCIALES

AL COMERCIO, SE HA DISUELTO LA sociedad de almacén Córdoba 3303, quedando el señor Ricardo Ferrari, a cargo del activo y pasivo.

AVISO AL COMERCIO QUE HE VENdido mi panadería, Sáenz Peña 339, al señor R. Novoa; reclamaciones hasta 3 días. Vendedora, Emilia Calvo. v5

ARQUITECTO, CONSTRUCTOR CON capital, busca un socio establecido y trabajo o interesarse en un negocio que da utilidades, A. B. C., LA PRENSA.

AVISO AL COMERCIO QUE HE VENDIdo mi taller de neumáticos Córdoba número 2592 al señor José Caparros. Reclamaciones hasta 3 días. Vendedor: Francisco Espíndola. v7

AVISO HABER VENDIDO MI NEGOCIO fabricación de cigarros, libre de todo gravamen, sito calle Independencia 3581. Se atiende reclamación por 3 días desde la fecha.—Emilia Narago. v7

AVISO AL COMERCIO EN GENERAL, que he trasladado mis oficinas de balances, remates y compra-venta de negocios de la calle Lavalle 3043 a la misma Lavalle 3211.—Martín Bisñes. v6

AL COMERCIO AVISO HABER VENDIdo mi peluquería, cigarrería y salón de lustrar al señor Pedro Honoren, reclamaciones durante tres días, 3-10-1916, José Balcis, Belgrano 957. v5

AVISO AL PÚBLICO Y AL COMERCIO, que con intervención del balanceador y rematador público señor Alfredo Bastarrechea con escritorio Victoria 1962, hemos vendido a don Antonio López, nuestro negocio de lechería, sito Chile 790 esq. Chacabuco. Todas las reclamaciones en el término de tres días.—Bs. As. noviembre 3 de 1916.—Vendedores: Portela y Bermúdez. v5

AVISO QUE CON INTERVENCIÓN DEL balanceador y rematador público señor Rafael Fernández Videa, Larrea 434, vendí mi panadería sita Cangallo 2574, [illegible]

AVISOS COMERCIALES

ASERRADERO Y FABRICA DE CAJONES para embalaje con trabajo contratado y garantido, se alquila el local con maquinarias, trabajo fácil y de resultado positivo, poco capital, informes Sr. Stritto, Mitre 514, esc. 19. v5

AVISO AL COMERCIO QUE HE VENDIDO mi negocio de lechería, sito Bompland 1159. Reclamaciones hasta los 3 días, a contar de la fecha. Comprador, Felipe García. Vendedor, Constante Quintela.—Noviembre 4 de 1916. v6

AVISO AL COMERCIO, QUE CON INTERVENCIÓN de los balanceadores públicos señores F. Poynado y Bertelli, oficinas Alsina 680, vendí mi lechería Bolívar 1519 al señor Manuel Fernández. Reclamos 3 días, noviembre 4 de 1916. v6

AL COMERCIO. — AVISO POR INTERmedio del balanceador público señor Martín Bisañez, escritorio Sáenz Peña 239, U. T. 6815, Libertad, vendí mi restaurant, Av. Forest 323. Reclamaciones en S. Peña 239 —Bs. Aires, noviembre 4 de 1916.—Santiago Merasso, vendedor. v6

AVISO AL COMERCIO QUE CON INTERvención del balanceador y rematador público señor Martín Bisañez, escritorio Lavalle 2211, vendí al señor Francisco Manzo mi almacén y fonda, Vieytes 1809. Reclamaciones tres días, Bs. Aires, noviembre 4 de 1916. Manuel Carreiro. v6

AVISO: QUE CON INTERVENCION DEL balanceador y rematador público señor Rafael Fernández Vides, Larrea 434, vendimos nuestra lechería sita calle Belgrano 2268. Reclamaciones 3 días.—Bs. Aires, noviembre 2 de 1916. Vendedores: Fernández y Sanz. v5

AL COMERCIO, CON INTERVENCION oficina Carcagno, Venezuela 1042, U. T. 5301, vendí al señor Gerardo Alvarez, libre de todo gravamen, las existencias de mi hotel pensión sito Sarmiento 1454. Las reclamaciones serán atendidas 3 días solamente, noviembre 3 de 1916. Luisa Forchi, vendedora. v6

AL COMERCIO AVISO QUE BAJO INventario tasación practicado por el balanceador y rematador público señor Juan C. Chiariello, escritorio Cevallos 837, he vendido al señor Pedro Talamona todas las existencias del almacén de mi propiedad sito en esta capital, Tapalqué 6002 al 6006 esquina Ordén 1705, los que se consideren con derecho a reclamos se presentarán dentro de 3 días a contar de la fecha. Bs. Aires 3 noviembre 1916, Vendedor Real. v5

AL COMERCIO: AVISO QUE BAJO INventario-tasación practicado por el balanceador y rematador público Sr. Francisco E. Spina, escritorio calle San Juan 2672, he vendido al señor Juan Benvenuto, todas las existencias del negocio de almacén de mi propiedad, sito en esta Capital, calle Pavón 3502, esquina Castro Barros, los que se consideren con derecho a reclamaciones, se presentarán dentro de los 3 días en nuestra casa de comercio calle Carlos Calvo 3501. Vendedor, José Arzeno. v6

NECESITO SOCIO CON 10.000 $. PARA establecer industria nueva, ofertas Venezuela 490, a J. C. Santiggio.

NECESITO COMANDITARIO $6000 $. [illegible]

POR EL PRESENTE SE HACE SABER que desde el día de la fecha, el señor Rafael Tocar … se ha hecho cargo del activo y pasivo del negocio de sastrería … sito en esta capital, calle Sarmiento 755, que giraba bajo la firma de José Piñeiro Gil, emplazando por el término de 3 días, a todos los que se consideren acreedores, a fin de ser reconocidos. —Buenos Aires, noviembre 4 de 1916. v7

RENOMBRADA FABRICA DE ARTICUlos de consumo, admite comanditario con 10 a 15 000 $, a alto interés y buenas garantías, diríjase a cas. correo 1712. v6

Señora BUSCA SOCIA CON POCO CAPItal para taller planchado, trabajos finos y a nuevo, Arenales 1834. Botti. v6

COMPRA y VENTA de FONOGRAFOS MAQUINAS de ESCRIBIR y de COSER

FONOGRAFO ESPLENDIDO, SURTIDO discos, cualquier oferta doy, E. Unidos 1952, depto. 2.

GRAMOFONO GRANDE, NUEVO, CON 40 piezas, regalo por 38 $. Salta 673.

GRAMOFONO COLUMBIA NUEVO, LUjoso, vendo mitad precio, Sarmiento …

MAQUINA DE ESCRIBIR, EN BUEN uso compro, Parlaz, Río Bamba 74. v6

MAQUINAS DE FESTONEAR EN BUEN estado, se compran, Alsina 1257. v7

MAQS. ESCRIBIR DE OCASION, BARAto, máqs. coser nuevas; hacemos composturas, Salta 366. v6

MAQUINAS ESCRIBIR "UNDERWOOD", "Remington", "Royal", desde 35 $, garantidas, México 1669. v6

MAQUINAS DE ESCRIBIR DE TODOS sistemas, venta permanente a precios excepcionales, garantidas, pidan datos y precios Emporio Americano, Maipú No. 272. v6

COMPRA Y VENTA DE LIBROS

A. ALBERT: LIBROS!! EN GENERAL compra al más alto precio, Lavalle 801.

A SAN MARTIN 147, SE COMPRAN libros nuevos y usados, se va a domicilio, Don Juan. v5

COMPRO LIBROS: HISTORIA, DERECHO, enciclopedias; Librería Porter, Santa Fe 1755. v10

VENTAS VARIAS

A ELECTRICISTAS, COMPREN SUS materiales buenos y baratos, Lavalle 562. v6

A ELECTRICISTAS, MATERIALES DE primera calidad, vendo barato, Moreno 1093. v30

ANDAMIO SE VENDE, TRATAR LAMAdrid 513, de 8 a 11 a. m. y de 3 a 5 p. m. v6

ALHAJAS FINAS, PAGADERAS EN 20 mensualidades, vende casa importadora a empleados nacionales, municipales, Bancos, ferrocarriles, oficiales del ejército y marina. "La Comercial", Av. de Mayo 1032, U. T. 4313, Libertad. v15

ARTICULOS PARA PINTORES, POR LIquidación de negocio se vende mas barato escaleras, tablones, …, pinturas de todas clases, vidrios, … artículos … Bonifacio 2050. v7

BANCOS PARA COLEGIO, PIZARRONES cuadriculados y para música, … Cuyo 1540.

BARATISIMO, VENDO UN LOTE TIrantes hierro, casi nuevos, Berutti número 4440.

CARNE ESPECIAL DE EQUINO VENDO por mayor y menor, Inclán 2341. v5

COCINA GRANDE PARA HOTEL VENdo en buen uso; Pueyrredón 673. v6

CHIMENEA Y DESHOLLINADOR vendo, Humahuaca 1352

CAJA REGISTRADORA OCASION, BUEN uso, vendo, Corrientes 2835, depto. C, 3er. piso. v7

CHAPAS HIERRO NEGRO LISAS, 3,8x 111x36 pulgadas a 150 pesos tonelada, véndese, Cevallos 1969. v7

COCINA COMPLETA, PARA CASA DE pensión o restaurant, barato, Lavalle 361. v5

CHAPAS DE BRONCE GRABADAS hago, 21x11, $ 7, 30x20, $ 11, 40x30, … cualquier sello goma, 2 $; Sáenz Peña número 153. v6

CAJAS "HAFFNER", CON SECRETO Y tesoro, Registradora National, casi nueva, aparato para vidriera y vidrios, etc., véndese, Salta 380. v7

COLISEO IMPERIO, ES EL MEJOR … para … de cocina, juguetes baratos, plato piedra inglesa … Velocípedos y caballos … Rivadavia 1173.

EN LA SUCURSAL OESTE DE "LA PRENSA", calle Rivadavia 5261 (Caballito), se reciben avisos para publicar en este diario, en iguales condiciones de tarifa que en la casa central. perm.

FILTRO-PRENSA EN BUEN USO, COMpro. Escribir precio casilla correo …

FUNDAS PARA JUEGOS DE SALA, 20 pesos, para piano 8 $. Se atiende por carta o teléfono. Montevideo 414. J. Depax, U. T. 2256, Libertad. Se manda a domicilio con muestra. v6n

HELADERA CON 2 SERPENTINAS, vendo en 70 $, Miró 1527, Flores.

HUEVOS PARA INCUBAR, Leghorn blanco puros, se venden a 2 $ doc., Morón 2246, Flores.

INCUBADORA 40 HUEVOS ROS HILL, se vende, Alzaga 2022.

INSTALACION BARBERIA, MOSTRADOR estaño, chapas cinc y una máquina hacer soda, vendo ocasión, San Antonio 1043. v6

LONA PARA TOLDOS Y CORTINAS ancho 110 ctms. a $ 1.15, fabricación e instalaciones completas a precios módicos, pidan presupuestos y muestras. Gonzalo Soltano, Rivadavia 1315. v5

MOLINO SE VENDE MARCA AGAR Cross calle Cabildo 4055, informes Alvarez.

MALACATE 2 PISTONES 4 PULGADAS, todo bronce, sin uso, vendo, quinta Latour, calle Forges y Espora, Adrogué, F. C. S. v6

MANUTENCION ESPECIAL DE GRANOS para vacunos y yeguarizos 5 $ los 100 kilos. Foxterrier especiales ratoneros. U. T. 8646, Avda. Depósito El Proveedor, dique 1.

POSTES VENDO 50.000 POR CARTA A Quinta "Flat", Ramos Mejía, F. C. O. v6

PUERTA PARA HORNO SE VENDE, gran ocasión, verla en Tafdera, F. C. S., El Maritero. v5

PAJARERA HERMOSA CON CANARIOS Reina de Bosco, mirlo, zorzal, muy cantores vendo, Humboldt 2286.

SE VENDEN 1.000 METROS DE VIA DEcouville y zorra, Cevallos 1969. v5

SE VENDE COPIADOR DE CARTAS DEL Cabildo, época Marqués de Loreto, precio 25.000 $, diríjase por carta a J. C., Av. de Mayo 576. v7

VENTAS VARIAS

SE VENDE UN ALAMBIQUE DE COBRE 24 de Noviembre 749.

SE VENDE 5 TARROS DE LECHE (sueltos), Constitución 2888. v6

SE RECIBE PRECIO POR KILO DE hierro viejo. Intendencia de la Facultad de Agronomía y Veterinaria, La Plata. v6

SE VENDEN 5.000 AZULEJOS blancos, ingleses, de 15x15, un caballo para coche y una bicicleta usada: Cabrera 4751.

TANQUE DE 25.000 LITROS COMO NUEvo vendo, Herrera 414. v5

TAMBORES Y TANQUES PARA ALCOhol, nafta y petróleo de 200 a 800 litros, vendo Asohtero; Bolívar 1613. v6

TARJETAS POSTALES, ESPLENDIDO surtido y cantidad, cigarros, cigarrillos y fósforos de todas clases y todas las existencias del depósito de cigarros, cigarrillos, artículos de librería, cigarrería y grafófonos, Chacabuco 486, se rematará el lunes 6 de noviembre a la 1 p. m.—I. L. Viña. v6

VINO SUPERIOR TINTO VENDO 0.17, San Juan 2364. v12nov

VENDO ANDAMIO SIN PLOMO, TIrantes 3x3 y varios: Amenábar 3330.

VENDO DOS GRANDES VIDRIERAS DE cedro con gran cantidad de vidrios y espejos, Saavedra 1110. v8

VENDO RIELES FERROCARRIL ESPEcial para construcción, de medida; Cevallos 1969. v17

VIDRIERAS, ARMAZONES, MOSTRADOres y $ 5,000 en que consisten las existencias del depósito de cigarros, cigarrillos y tabacos, artículos de cigarrería, librería y grafófonos calle Chacabuco 486, se rematará el lunes 6 de noviembre a la 1 p. m.—I. L. Viña. v6

ZAPATEROS, VENDO DE OCASION hormas, sacabocados y máquinas; Loria No. 95…

COMPRAS VARIAS

A. COMPRO DENTADURAS POSTIZAS, usadas, no vendan sin antes verme; Rivadavia 1319. v5nov.

CAJA REGISTRADORA NATIONAL, DE ocasión, compro, Farías, Río Bamba 74. v6

CINC, PLOMO, BRONCE, COBRE Y hierro fundición viejo, compro, Caseros 2831. v7

COMPRO TRES TAMBORES DE ACEIte kilos 200 a 300, buen uso, de ocasión, Castro 739.

CINEMATOGRAFOS: APARATOS, cintas, accesorios compro varios, Sarmiento 3075. v6

DEPOSITOS DE HOJALATA, SE COMpran, Rivadavia 3021

LINTERNA DE AMPLIACION COMPRO, pago con terreno, Villa Posse, Charcas 1135. v5

MOLINO ARMADO SE COMPRA, OFERtas a E. V., Garay 3028.

ORGANITOS COMPRO CON BATERIA O sin ella, Berutti 4413. v6

PLANTAS SECAS, DE MALVA, compramos, Valentín Gómez 3778.

SE NECESITA UN ALAMBIQUE DE VApor, dos mil litros como mínimum de capacidad. Ofertas por carta a Ingeniero, Corrientes 1764. v6

COMPRA Y VENTA DE CARBON, LEÑA Y PETROLEO

LEÑA DE QUEBRACHO COLORADO EN astillas oblicas, especial para cocina a $ 27 los 1000 kilos, para panaderías y fábricas los 1000 kilos $ 22, carbón de quebracho blanco especial, los 100 kilos $ 5, carbonilla gruesa especial para sastre los 50 kilos $ 3.50. Venta por mayor y menor. Se remite a cualquier punto de la República. T. Giménez, Berutti 4106, U. T. 2209 Palermo. v5

PERSONAS BUSCADAS

A GUMERSINDO TELLO LO BUSCA SU hermana Mafia, diríjase a María F. Ventre, Suipacha 845, dep. 29. v5

A FAUSTINA MARTIN, LA BUSCA SU hijo Miguel A. Martín, por asuntos de familia, gratificaré, ocurrir a Rivadavia 1073.

GUMERSINDA CASTELAO, SE LE DEsea hablar por asunto que le interesa, Loria 1246. v6

JOSE PERASSOLO ES BUSCADO POR su padre, calle 41 No. 661, La Plata. Carlos Perassolo. v11

SE DESEA SABER EL PARADERO DE 2 hijos de doña Juana Lorán de Pérez, naturales de Pontevedra. Humahuaca 3508. v6

SE DESEA SABER EL PARADERO DE Eduardo Alvarez, lo busca su hermano Lisardo Alvarez, San Eduardo 6043, Caballito.

EXTRAVIOS Y HALLAZGOS

DEJE OLVIDADO EN TAXIMETRO Retiro a Banco Nación, carpeta en cuero charolado, con hormas de madera marcadas con apellido. Entregar Paseo Colón 185, 5o. piso, Electrotécnicos, donde se gratificará. v5

LIBRETA DE DEPOSITO A PLAZO FIjo del Banco Español del Río de la Plata, agencia No. 10, a nombre de Eduardo Carrera, libro 1, folio 5…, se ha extraviado, se ruega devolverla al mismo Banco.

MEDALLON DE ORO CON DOS FOTOgrafías, perdido el 2 del corriente en la Recoleta, bonificaré su valor devolviéndolo, Victoria 1534. v5

PERDIDO VIERNES UN PERRO DE POlicía alemán, color marrón oscuro, cachorro de 8 meses, obedece al nombre de Tieri, se gratificará 10 $ y gastos, Pueyrredón 1650. v6

COMPRA Y VENTA DE MAQUINAS

CALDERAS Y MOTORES A VAPOR, hasta 400 caballos, máquinas, aserraderos e industriales, vendo Uspallata 919. v7

GUINCHE A VAPOR DE 5 TONELADAS, vendo, Herrera 414. v6

LOCOMOVIL MODERNA, DE 25 HP., SE vende, Diagonal Sur 564.

MOTOR A VAPOR 15 HP., MARINO, en 900 pesos vendo, Paraná 156, altos.

MONTACARGA ELECTRICO SE COMpra, Cabildo 4051.

MONTACARGA Y MOTOR 5 HP., ALternada, vendo, Pueyrredón 6… v6

MOTOR COMPRO, FUERZA 10 caballos, corriente alternada, Sarmiento 2828.

MAQUINA DE HACER LADRILLOS A mano cómprase, España a 910. v6

MOLEDORA DE LADRILLOS Y MOTOR portátil Clayton de 12HP., vendo, Herrera 414. v5

MOTOR A TRACCION, COMO NUEVO, 3. HP., marca Robey y Co., vendo mitad precio, Pueyrredón 115, V. Bissotto.

MOTORES A VAPOR, LOCOMOVIL, DE 8 a 10 H.P., en perfecto estado, vende Piedras 1666. v7

MAQUINAS UNIVERSALES PARA cortar y agujerear hierros de perfiles vendo cinco, E. Unidos 3261. v5

MOTOR A VAPOR BASTER, DE 10 caballos, pueden verlo funcionar, barato, Malabia 1353. v6

MOTOR "FAFENNIS", A NAFTA, 3 A 5 caballos, se desea comprar; ofertas a Billinghurst 40. v6

MOTORES ELECTRICOS VARIOS, NAFta o vapor, máquinas para agujerear, grande, máquina para punzonar y cortar, vendo garantido, Alberti 1077. v6

MOTORES ELECTRICOS VAPOR, NAFta, maquinarias industriales, mercaderías, etc. de ocasión, compra y vende "La Mecánica", Herrera 414. v8

SATURADORA PARA HACER SODA SE vende, Herrera 414. v6

SE VENDE 2 TUPI EN PERFECTO EStado, verlos y tratar Libertad 22. v5

SE COMPRAN 3 SIERRAS SINFIN, máquina afilar, 3 motores eléctricos, 5 caballos, c. continua; oferta por carta a Albin, Entre Ríos 181. v6

SE VENDE JUEGO, MOTOR 1½ HP. Y trilladora, Case, completa, perfecto estado y motor Advance 45 HP., Sarmiento 44, of. 25. v5

TORNOS MECANICOS DE 1.50 Y 3 MEtros vendo, Herrera 414. v5

TORNOS MECANICOS DE 1 A 4 MEtros, máquinas en general, para taller mecánico y herramientas, aparatos completos de soldadura autógena, liquido por la 3a. parte de su valor, tome nota, mañana será tarde, B. de Irigoyen 972, Lanza. v6

VENDO MOTOR OTTO A NAFTA DE 8 HP., en marcha, Serrano 180. v8

MATERIALES DE CONSTRUCCION

A 2 $ COLUMNAS, PUERTAS Y VENtanas, Tortajada, Pueyrredón 623. v5nov

A 0.25 metro tea 3x3 y 3x4, CHAPAS cinc desde 0.50, Pueyrredón 623. v5nov

ANTES DE COMPRAR PUERTAS Y ventanas pidan catálogos a J. A. Iriarte e hijo, Montes de Oca 1720. v26nov

A 0.55 m. ALAMBRE TEJIDO, TABLAS 1x12 tea, a 0.13 ctvs. columnas 1.80, barandas 1.20, postes 4x1.40, puertas ventanas, chapas, precios de ocasión, San Juan 2646. v6

A TORTOSA Hnos., CHARCAS 2940
PIDA CATALOGO "A"
A $ 1.12 el metro lineal tirantes tea 3x6, nuevo; 3x3 a 56 y 1x3 a 19.
A 14 centavos el metro lineal machimbre 1x3, nuevo, de 1ra. y 1½x6 a 16.
A $ 160 casillas de madera, desarmables, nuevas.
A $ 3, 5, 7, 15, 25 y 35; más de mil puertas y ventanas nuevas.
A 43, 54 y 74 cts. el metro alambre tejido gdo. nuevo; puertas hierro $ 6.
A $ 2.50 chapas canaleta 6 pies, inglés, nuevas; 7 $ 3; 8 $ 3.50; 9 $ 3.90 y 10 pies 4.40.
U. T. 5081, Juncal. C. T. 41, Norte v11

OJO! CEDRO "PARAGUAYO" ESPEcial 0.15 el pie, 2.000 vigas a liquidar, Caseros 2772. v7

PUERTAS, VENTANAS, TIRANTES, tablones, alfajías, cedro, vendo barato, Caseros 2772. v7

PUERTAS, VENTANAS, TIRANTES MIdura, rieles, chapas cinc usados, Córdoba 3815, esq. Medrano. v5nov.

MATERIALES DE CONSTRUCCION

RIELES TIPO 22, GRAN RESISTENCIA a $ 2.10 mtr. lineal; Corrientes núm. 3068. v6

SE VENDE UNA PARTIDA DE CHApas de cinc con tirantes de madera. Verlos y tratar jefe de la estación Vicente López, F. C. C. A. v5

TIRANTES DE MADERA DURA DE 3x8 de 4 m., a 0.70 m., Uriarte 1476. v5

TIRANTES MADERA DURA, a 0.80 metro, puertas, ventanas, colosias, machimbre, tirantes 3x6, 3x3 y 1x3, vendo barato; Triunvirato 701. v12

TIRANTES DE RIELES TRANVIA, USAdos, cortados medida, mayor resistencia, 4a. parte costo que comunes, Justo y Cía., Perú 853. v7

VENDO MADERA DE PINO TEA, TODA clase, Guayrá 2175. v6

COMPRA Y VENTA DE AUTOMOVILES y ACCESORIOS

AUTOMOVIL DAIMLER, FAETON, vendo, buen estado, Talcahuano 1058.

AUTO RENAULT 18/24, PARTICULAR, flamante, se vende, B. Mitre 193.

AUTOMOVILES UNIC, EN PERFECTO estado se venden, Billinghurst 2589. v6

AUTO DION TORPEDO, COMO NUEVO, liquido 1,000 $, contado, Arenales 2032. v5

APARATO PARA DAR ELASTICIDAD a los aros de pistón, listo para patentar se vende, Olleros 1701. v5

AUTOMOVIL FORD DOBLE FAETON, en buen uso se compra; Padilla Lda.; Brasil 145. v5

AUTO CHASSIS VOITURETTE, 30 H. P., Humber modelo exposición, se vende, tratar de 8 a 10 a. m., Mobles 2047. v5

AUTOS PANHARD, S. P. A. Y MERCEdes, especiales para campo, vendo, Lapida 1469. v6

AUTOMOVIL MERCEDES, 35 H. P. DE fuerza, doble faetón, se vende, Gazcón 560.

AUTO DIATO TORINO, DOBLE FAEtón en buen estado a toda prueba, 1.100 pesos, Cabildo 2348.

AUTOMOVIL OPEL 12x16, TAXIMETRO y patente paga, trabajando vendo con facilidades de pago, verlo Cabildo 1877.

AUTOMOVILES DE TODA CLASE nuevos y usados, especiales para campo, liquidamos; calle Pueyrredón 234, Coll y Cía. v7

BERLIET LANDAULET CON TAXIMEtro y patente paga, se vende a prueba o cambia por doble faetón, para verlo de 11 a. m. a 1 p. m., Perú 1486. v5

CHASSIS GRANDE DE OCASION, BUEN motor, no menos 30 caballos, se compra. Pueyrredón 2034.

COLOSAL QUEMAZON! AUTOS ESPEciales, campo y ciudad desde 800 pesos, Castelli 277. v5

DOBLE FAETON EN PERFECTO EStado, marca francesa, véndese, de 2 a 5 p. m., Talcahuano 362, Ranieri.

EN EL TATTERSALL AYACUCHO 768, es donde usted vendería bien su auto, siendo particular. v5

EN LA SUCURSAL SUR DE "LA PRENSA", calle Almirante Brown 836 (Boca) se reciben avisos para publicar en este diario en iguales condiciones de tarifa que en la casa central. perm.

HUPMOBILE 3 FAETONS, Y VOITUrette casi nuevos, liquido urgente, Castelli 277. v5

SE VENDE AUTO FIAT, 15/20 HP. DOS carrocerías, Gallo 2260. v5

SE VENDE UN AUTOMOVIL LIMOUSIne, Renault 12/16, en excelente estado; ocurrir Sargento Cabral 70. v6

SE VENDE EN $ 700, VOITURETTE UN cilindro "Dion Bouton", en perfecto estado, Cerrito 393, de 10 a 12 m.

SE DESEA COMPRAR DE OCASION, un automóvil "Limousine", buena marca, buen estado, ver Deán Funes 545. v6

SE VENDE AUTO UNIC NUEVO MODElo, trabajando en plaza, recién ajustado a toda prueba, verlo de 8 a 12 m., Santa Fe 2350. v6

SE VENDE UN AUTO MARCA VINOT landaulet a toda prueba, con patente y taxímetro listo para trabajar, a precio para liquidarlo, verlo Gallo 2035, de 7 a 9 a. meridiano.

TRES REGIOS DAIMLER, PARTICUlares, de 15, 22 y 38 HP., nuevos, ocasión, Ayacucho 768. v5

TRAIGA HOY SU AUTO SI DESEA VENderlo; hay enormes pedidos; Ayacucho 768, U. T. 295, Juncal. v5

VOITURETTE FRANCESA, A PRUEBA vendo 950 $: Anchorena 1708.

VENDO CARROCERIA DOBLE FAETON torpedo, Victoria 3162. v6

VENDO A BUEN PRECIO VOITURETTE Hupmobil, verla Costa Rica 4783, esq. Serrano. v6

VENDO VOITURETTE 4 ASIENTOS ZIsare Nagant 15-30 de carrera casi nueva, tipo Alfonso XIII, a prueba y doy garantía, Cabildo 2315.

CHAUFFEURS PEDIDOS Y OFRECIDOS

CHAUFFEUR enseño EN 15 DIAS, HASta tener libreta, Argulbel 1417. v5

CHAUFFEUR SU señora, MUCAMA, costurera o buena cocinera, ofrécense, dentro o afuera capital, Victoria 1966. v7

CHAUFFEUR MECANICO JOVEN, CON libreta italiana y de esta Capital, se ofrece con certificados, Alto Laguirre 1946. v6

CHAUFFEUR COMPETENTE en CUALquier marca, se ofrece con certificados de honradez y competencia, ciudad o campo, sin pretensiones; Rondeau 1628 v6

CHAUFFEUR JOVEN, BUENA PREsencia, se ofrece sin pretensiones, ciudad o campo, … Catamarca 1661. v7

CHAUFFEUR MECANICO ELECTRICISta se ofrece particular o chata, por mes o día, buenos certificados, sin pretensiones de sueldo, encargado Soler, Rivadavia 2316.

CHAUFFEUR MECANICO SE OFRECE para la campaña, varios años de práctica y buenas recomendaciones, sueldo 80 a 100 $, Achupallas 62, altura 1200 de Lima. v6

CHAUFFEUR SE OFRECE PARA PARticular o chata de reparto, sueldo 60 $, casa y comida, o taxímetro, 5 años de práctica, Brasilia 643, Avellaneda, S. H. P. v6

CHAUFFEUR MUY COMPETENTE, 30 años, soltero, desea … en casa de familia seria, para ciudad o campo, sabe conducir carruajes, entiende de mecánica, Gallo 1456, J. Gómez. v7

CHAUFFEUR MECANICO MOTORISTA con muy buenas recomendaciones, habiendo hecho su obligación en el ejército italiano en la actual guerra, de pocos días regresado a ésta, se ofrece, por carta a Marches, Olazábal 2439. v6

CHAUFFEUR MECANICO, CASADO, HUmilde y trabajador, desea cambiar de actuales patrones, encontrando familia seria, es joven y hábil conductor con experiencia de 11 años, recomendaciones y fianza a toda satisfacción; por carta a F. Gómez, sueldo 150 $, Cabildo 2217. v6

ESCUELA DE CHAUFFEURS enseñanza rápida y barata de manejo y motor, con buen auto para examen, también se dan lecciones sueltas barato, escuela Cerviño 4634, escritorio, Godoy Cruz 2788, Palermo. v5

MECANICO-CHAUFFEUR QUE SEPA algo de automóviles Napier y Ford, se necesita para estancia en Río Negro, sueldo 120 $. Por carta a "Mecánico", casilla de correo 125.

ANIMALES Y RODADOS

ATENCION: SULKYS, TILBURYS, charrets, breacks, vendemos baratos, Corrientes 2389. v11

AVES DE RAZA 7 BATARAS 5 Wyandotte blanco, con gallos, por cambio de local se venden urgente, Bulnes 273. v5

AZCUENAGA 726, A CUALQUIER PREcio, liquido 400 carruajes para ciudad y campaña, guarniciones y 2 fúnebres. v13

AMERICANAS, BREACKS, DOCKARTS, milores, landeaus, tonneau, canastos, vendo Independencia 3165. v12n

BICICLETA ½ CARRERA, POCO USO, vendo barata, Castro Barros 527.

BICICLETA ITALIANA DOBLE FRENO, paseo, barata vendo, Maipú 472.

BICICLETA MEDIA CARRERA VENDO en buen uso, Rivera 202.

BICICLETA COMPLETA EN PERFECTO estado vendo, por ausentarme, Patón 1377.

BREACKS, AMERICANA, AMERICANIta, milord, se vende barato, San Luis 3147. v5nov.

BICICLETA PASEO, CONDICION DE nueva, baratísima vendo, E. Unidos 1082, dep. 2.

BICICLETA CONTRA PEDAL, MODERna y sidecar, vendo muy barata; Sarmiento 2927.

BREACK, AMERICANAS, MILORES, sulkys charrets coupés nuevos y usados liquidamos; Pueyrredón 234 Coll y Cía. v7

BURRA LECHERA SE QUIERE COMprar o alquilar con leche fresca de 1 a 3 meses que tenga mucha leche y sea bien mansa para tratar calle Río IV 269, depto. 7, altos.

COMPRO CACHORRO SAN BERNARDO, ofertas San José 718. v6

CHATITA DE LUJO, REPARTO Y REclame, vendo, Baradero 143, Floresta.

CHATITA LIVIANA TIPO FINERAL compro, Venezuela 3945. U. T. 135, Mitre.

CHATA PARA UN CABALLO, DE 2.000 a 2.500 kg., en buen estado compraría, Carlos Calvo 1953.

CHATITA DE REPARTO Y OTRA DE 3.500 kilos, carritos varios, 1 chatita heladero, vendo Catamarca 251.

CACHORROS POLICIA, GATITOS ANGOra, perritos malteses vendo, Carlos Pellegrini 36. v5

CHATA VIA 4.500 KILOS, COMPLETA, vendo barata, Bulnes 275, cambio local. v5

COCHECITO FLAMANTE DE 4 RUEDAS para niño, vendo por ausentarme, verlo y tratar, Junín 1573, de 2 a 6

ANIMALES Y RODADOS

COMPRO CHATITA TIPO LICORISTA, carrito y tilbury, datos carta a A. G., Caseros 690. v6

FAETON NUEVO, CON O SIN CABALLO se vende barato, Alsina 1845. v6

MOTO ALCYON POCO USO, GRAN ocasión vendo en 200 $, Piedras 461. v6

MOTOCICLETAS VENDO, INDIAN 1915 y B. S. A., Cálcena 442, Flores.

MOTOCICLETA VENDO EN 120 $, como nueva, Río de Janeiro 1502.

MOTOCICLETAS LIQUIDO DESDE 110 pesos, Gaona 740. v8

MOTOCICLETA INDIAN, 7 HP, 880 $, y una Rudge, 3 1/2 HP, se venden; Córdoba 2312.

PADRILLO ESPLENDIDO, ALAZAN, pura orla, vende muy barato, Arnó, Andes 1330.

POR AUSENTARSE VENDENSE 5 LINdos pájaros extranjeros, canteros, Esmeralda 589, 2o. piso, derecha.

PERRITOS JAPONESES PEQUINESES, Terranova, San Bernardo, daneses, bull dog, gatitos Angora, Humboldt 2286.

POTROS, CABALLOS, YEGUAS, CHATAS, carros, guarniciones, jonas, etc., venderemos en remate en nuestra casa, Brasil 3151 el domingo 5 de noviembre a las 2 p. m. Detalle: 24 potros pesado y liviano, 27 yeguas id id; 10 caballos de tiro y silla y de tiro solo, a toda prueba, etc., etc., Grippo y Bellón. v5

REPRODUCTORES DE ZONAS DE GArrapatas, Mío-Mío (Romerillo), toros puros por mestización, a campo, Durham, Polled Angus Hereford, Holstein, se venden en la estancia "Palmar", departamento Colón, provincia de Entre Ríos, contigua a la fábrica Liebig's y estación Juan Jorge (F. C. N. E. A.). Diríjase al encargado Federico Llanos, oficina nacional de correos y telégrafos "Palmar" en el mismo establecimiento, o al escritorio en Buenos Aires, San Martín 424, al Dr. Salvador J. Socas. v5

SE VENDE UN CABALLO A PRUEBA y monturas; Mármol 780. v5

SE VENDE UN CABALLO TRONQUERO a prueba, Humahuaca 4556. v6

SE VENDEN 7 BICICLETAS EN BUEnas condiciones, ocurrir Garay 3474.

SE VENDE MILORD, CABALLO, GUARnición, San Luis 3200.

SE VENDE MOTOCICLETA F. N. 4 cilindros, muy barata, Paraguay 2388.

SE VENDE CABALLO DE TIRO A prueba, Bebedero 3045, Belgrano.

SE VENDE UN CARRO PARA HIELO, con caballo y una chatita de cuatro ruedas usada, con toldo, Gallo 964. v6

SE VENDEN 2 MILORD, UNO NUEVO, y breack, todos con guarnición a mitad de precio, Larrea 341. v7

TRICICLO CASI NUEVO SE VENDE ocasión, San José 1192. v6

TRICICLO NUEVO DE OCASION SE vende, Rioja 2064.

VACAS LECHERAS O TAMBO COMPLEto vendo cerca Cap., México 3080. v6

VENDO 60 MULAS, TRATAR VICTORIA 3656. v5

YUNTA DE HACKNEY PONNEY puros, se venden baratas, verlas Espora 218, Adrogué, tratar Azcuénaga 1030. v5

VENDO CARRO Y CABALLO COMPLEto, con piso de plaza y patente, Sarandí 940. v5

VENDO BARATO 4 CHACRAS, SUIPAcha, F. C. O., prop. P. F., Anchorena 643.

VENDO CHATA 4.000 KILOS Y FURgón con caballos y arneses; Catamarca 715.

VENDO DOS CARRITOS DE MANO PAnadero, casi nuevos, muy baratos. Independencia 2782

ESPECIFICOS

REUMATISMO Y RESFRIOS, EL "LINImento Paterno" lo quita radicalmente, 3 $ el frasco, en todas las farmacias y droguerías. Muestra gratis, depósito Salta 1118.

ASAMBLEAS

COMITE ARGENTINO DE MORALIDAD Pública.—Asamblea.—De acuerdo con los estatutos se convoca a los miembros de esta institución a la asamblea anual ordinaria que se celebrará el domingo 5 de noviembre a las 2 p. m. en el local social, Sarmiento 852, para tratar la siguiente

ORDEN DEL DIA

1o.—Apertura de acto por el presidente de la institución. 2o.—Lectura y aprobación de la memoria y del balance general correspondiente al presente ejercicio. 3o. Renovación parcial de la junta directiva y elección por dos años de los cargos de: presidente, secretario general, secretario 1o., tesorero, pro-tesorero, bibliotecario, dos vocales y, por uno, el vicepresidente 2o.—Alberto Campos Otamendi, presidente; Joaquín A. Fontanla, secretario general. v5nov.

TOURING CLUB ARGENTINO—2a. CITAción.—Se previene a los señores socios que el día jueves 9 de noviembre, a las 6.30 de la tarde, se efectuará la novena asamblea general ordinaria en el local social Avenida de Mayo 760 2.o piso para considerar el balance y la memoria correspondiente al ejercicio vencido; elegir presidente, once miembros titulares de la comisión directiva y tres suplentes y tratar los asuntos que se presenten por los socios, de acuerdo con los artículos 9, 10, 11, 20, 21 de los estatutos y el 22, que se trascribe a continuación: "La asamblea general se considerará en quórum con la presencia de 100 socios activos. Si a la primera citación no concurriera este número, se citará nuevamente con 10 días de intervalo, por lo menos, y la asamblea quedará constituida con el número de socios presentes a la hora de la convocatoria. Las citaciones se harán en los diarios de mayor circulación de la capital, durante 10 días y con trascripción del presente artículo."—Francisco M. César, secretario. v9

AVISOS VARIOS

BOX, EJERCICIOS FISICOS, CURSOS breves, lecciones generales 5 $, particulares 15 $ mensuales, sala, Maza 138-42, U. T. 1265, Mitre. v5

CON FABRICAS DE PITOS Y ARTICUlos fabricación nacional deseo correspondencia, pagos contado. Diríjase casilla 1442, capital. v6

KERMESSE, FIESTAS DE BENEFICENcia organizo, único que posee novedades; Corrientes 965, Sr. Pau. v6

SE NECESITAN PERSONAS PARA INStalar juegos en una gran kermese, Castros 1801.

ALQUILER de CASAS y DEPARTAMENTOS

ALQUILO UNA CASA 3 PIEZAS Y 1 galpón grande, 70 $, Guatemala 4450. v15

ALQUILO CASA DE 9 PIEZAS POR 85 pesos, Avellaneda 4575.

ALQUILASE LINDO DEPARTAMENTO moderno, 130 $, Paraná 628. v11

ALQUILASE LINDA CASA 6 PIEZAS Y demás dependencias, Catamarca 631. v6

ALQUILO EN FLORES CASA ALTOS, 5 piezas, baño, etc., 95 $; Condarco 507.

ALQUILASE CASA, LAVALLE 1713, 9 piezas, de 9.30 a 11; tratar Maipú 69.

ALQUILANSE CASAS, LIMA 499, 6 piezas; tratar Maipú 69.

ALQUILASE CASA ARENALES 3160, 7 piezas, tratar Maipú 69.

ALQUILASE CASA, BELGRANO 259, 6 piezas, 120 $; tratar Maipú 69.

ALQUILASE CASA, VICTORIA 2161, 6 piezas, de 1.30 a 3; tratar Maipú 69.

ALQUILANSE DEPARTOS. VIAMONTE 1764, 65 $, 2 piezas, tratar Maipú 69.

ALQUILANSE CASAS, ANDES 227, $ 25, 6 piezas; de 1 a 2.30; tratar Maipú 69.

ALQUILASE CASA, ESMERALDA 210, 8 piezas; de 3.30 a 5; tratar Maipú 69.

ALQUILASE CASA $ 75, 4 habitaciones, baño, servicio, Progreso 2680.

ALQUILO CASA EN BELGRANO, CON 3 piezas grandes, 1 chica, 55 $.

ALQUILASE CASA QUINTA INDEPENdencia 2936, 10 piezas. v6

ALQUILO CASA LUJOSA 5 PIEZAS; Oro 1626; tratar en la misma.

ALQUILO CASITA SALA, COMEDOR Y 3 piezas y demás 70 $. Muñiz 1226.

ALQUILO CASA ELEGANTE, 4 P., JARdín, 40 $, Morón 4515. v7

ALQUILASE CASA ORO 2216; TRATAR Oro 2210.

ALQUILASE EN 90 $ CASA CON CLOAcas y luz eléctrica, Lavalle 4018. v6

ALQUILO CHALECITO, ORAN 1118, jardín, 2 piezas, comedor, baño, 35 $.

ALQUILO 170 $, AMPLIA CASA, 12 piezas, baño etc., Independencia 2257.

ALQUILASE CASA VICTORIA 3406, 7 piezas, 100 $; tratar Maipú 69.

ALQUILANSE DEPTOS. SOLER 4227, 2 y 3 piezas, 45 y 55 $; tratar Maipú 69.

ALQUILASE CASA NUEVA, MUY cómoda, Sáenz Peña 713.

ALQ. DEP. 2 PIEZAS Y DEMAS SERVIcio, 40 $, Humberto I 1742. v5

ALQUILASE CASITA CHICHE CENTRAL a gente seria, 160 $, Libertad 313. v6

ALQUILASE DEPARTAMENTO DE 3 amplias piezas 45 $, Hidalgo 1049. v6

ALQUILO CASA ALTOS, NUEVA, AVEnida La Plata 468. v5

ALQUILASE CASITA RECIEN PINTAda, muy barato, B. Mitre 2208. v5

ALQUILO CASA NUEVA, ALTA, MUY ventilada, $ 165; San Juan 983. v6

ALQUILASE CASA SALA Y TRES PIEzas, Independencia 4087. v5

ALQUILO CASITA TRES LINDAS PIEzas, sol, aire, Matheu 1017, en 65 $. v5

ALQUILASE CASA, SANTA FE 1441 7 piezas, servicio, etc. v6

ALQUILO 100 $ LINDA CASITA 5 PIEzas, Entre Ríos 2180. v5

ALQUILO CASA COMODA, BIEN PINtada, G. Iriarte 1849 y 51. v5

ALQUILASE CASA 6 PIEZAS, VESTIBUlo, etc., Alberti 1980, precio 110 pesos. v5nov

ALQUILO CASA DE 4 PIEZAS, servicios, todo a la calle, 130 $; San Juan 2903. v6

ALQUILASE EN FLORESTA A 3 CUAdras de la plaza, casita de 3 piezas con agua corriente, 24 $; Canalejas 2985.

ALQUILASE ESMERALDA 75, 2o. PISO, 8 piezas y comodidades, verla de 2 a 4. v6

ALQ. LOMAS CASA MODERNA, 6 PIEzas, por 60 pesos, Francisco Portela 616. v6

ALQUILASE DEPTO. 3 PIEZAS, MODERno, ventilado, 65 $, Díaz Vélez 4264. v6

ALQUILO CASA 4 PIEZAS Y UN GALpón de 10 mts., al fondo, Solís 2022. v7

ALQUILASE DEPARTAMENTO, BULnes 843, 3 piezas, $ 55; tratar Maipú 69.

ALQUILASE CASA 6 PIEZAS Y COMOdidades, $ 100; Cochabamba 2350 y Matheu. v6

ALQUILASE LINDA CASITA 3 PIEZAS, gran fondo, cocina, servicio, 40 $, Esteban Bonorino 1052. v6

ALQUILANSE CASAS EN VILLA URquiza, calle Nahuel Huapí 5630 y Cerrito 2791, llaves almacén de la esquina.

ALQUILASE CASA CON COMODIDADES, para familia, Mármol 1056, tratar Pasco 1378.

ALQUILO POR 35 $, CASA BERMUDEZ 441, cuatro piezas, baño, jardín, tratar Libertad 154.

ALQUILASE BARATISIMO CASITA DE 5 piezas, comodidades, 130 $, Arenales 949.

ALQUILASE CASA MODERNA, Núñes 3128, 1 cuadra de la estación del tranvía 36, ocurrir enfrente, Arcos 3525.

ADROGUE, 5 CUADRAS EST. CASA 3 piezas 30 pesos, tratar domingos, 2 a 6 p. m.

ALQUILASE CASA MODERNA, 6 HAbitaciones y todas comodidades; Sáenz Peña 852.

ALQUILO CASA BAJA 5 HABITACIOnes y demás comodidades, San Carlos 3930. v5

ALQUILO UNA CASITA BARATA, 37 $, Fournier 2282, un paso de Avenida La Plata.

ALQUILASE MODERNA CASA EN LO mejor de Belgrano, 7 amplias habitaciones, 120 $, Aguilar 2446.

ALQUILO EN LANUS OESTE CASA DE 3 piezas, cocina, 17 $; Carlos Caraza No. 4877. v6

ALQUILO CASITA CENTRAL, MODERna, 90 $, 4 piezas y servicios, Chile 1462.

ALQ. CASA MODERNA DE ALTOS Y bajos, entrada automóvil, 250 $, Junín 1243. v7

ALQUILASE LUJOSO PETIT HOTEL, con todo confort moderno; Victoria 2788.

ALQUILASE CASITA CHICHE, SALITA, 3 piezas, luz eléctrica, 45 $, Heredia 916. v6

ALQUILASE HERMOSA QUINTA EN Temperley, a una cuadra de la estación, Avenida Meeks 990, lindísimo parque.

ALQUILO CASA EN SAAVEDRA, SUPE 3555, jardín, 5 piezas, luz eléctrica, fondo, molino, verla de 8 a 11 y 2 a 5.

ALQUILASE ESMERALDA 1394, EDIficio nuevo, casa elegante, 5 piezas, vista al río. v7

ALQUILASE DEPART. 4 PIEZAS, DEpendencias, luz eléctrica, 80 $, Moreno 1417.

ALQUILASE DEPARTAMENTO SAN IGnacio 3655 y Boedo, tres habitaciones, comodidades, 55 $.

ALQUILASE LUCA 1555 DEPARTAMENto cuatro habitaciones, comodidades y gran local, juntos o separados.

ALQUILASE 100 $ CASA MODERNA, calle Freyre 673, Colegiales, tratar Corrientes 327.

ALQUILASE TACUARI 485, 3er. PISO con todas comodidades y confort; tratar Bolívar 596, 1 a 3.

ALQUILASE 60 PESOS CASITA CON sala, cuatro piezas; Morelos 651, Flores. v6

ALQUILASE JUNCAL 3636, CASA, CINco piezas, vestíbulo, luz eléctrica, etc., 190 pesos.

ALQUILO CASA BAJA RECIEN CONStruida, con todas comodidades, Medrano 952. v6

ALQUILASE CASA ECUADOR 653, 5 HAbitaciones, galpón, dependencias, jardín frutales. v6

ALQUILASE A LA CALLE DEPARTAmento muy confortable; Callao núm. 384. v8

ALQUILO CASA CHICHE RECIEN pintada, barata, cómoda, luz, aguas, baño, cocina grande; Yatay 573. v5

ALQUILASE CASA BAJA, SIN ALTOS, por 95 $, 5 habitaciones, baño, etc., a 2 cuadras del subterráneo, Yapeyú 346. v5

ALQUILO 3 CASAS MODERNAS, 6 piezas, frente Est. Constitución, 15 Noviembre 1111 y 1113.

ALQUILASE CASA MODERNA, 7 p., baño, hall y demás confort, 170 $, Gurruchaga 2624. v5

ALQUILO CASA BAJA A FAMILIA, 6 habit. y comodidades, de 9 a 12, Jujuy 841. v6

ALQUILO CHALET EN EL "TIGRE", Rocha 1529, pavimentada, 150 $, tratar Medrano 866, Bs. Aires. v5

ALQUILO HERMOSA CASA, RIOJA 1031, moderna, recién empapelada, 9 piezas y 2 de servicio, verla todo el día. v8

ALQUILO CASA CONFORTABLE, 6 habit., baño, pileta, 130 $, Sadi Carnot 276. v7

ADMINISTRACION DE PROPIEDADES del Banco Popular Argentino, B. Mitre 370.

SALTA 1247, 14 hab. y comodidades, 250 pesos.
POZOS 247, piso moderno de 5 hab. y dependencias, 120 $.
AV. DE MAYO 1249, piso moderno de 7 hab. y dependencias 260 $.
LAS HERAS 2301, casa moderna 6 hab. y comodidades, 220 $.
CURAPALIGUE 874, casa moderna de 6 hab. y comodidades, 130 $.
MEXICO 3993, 4 hab. y dependencias, 90 pesos.
GUEMES 2930, 8 habitaciones y dep., 250 pesos, casa moderna.
ZAPIOLA 1488, 4 hab. y comodidades, 85 pesos.
CHARCAS 3958, 3 hab. y dependencias, 50 $.
JORGE NEWBERY No. … 5 hab. y comodidades, 80 $.
GALLO 535, 5 hab. y comodidades, 100 $.
CONESA 3625, 3 hab. y dependencias, 40 $.
DIRECTORIO 1459, 2 hab. y comodidades, 55 $.
CONVENCION 2257, 4 hab. y dependencias, 100 $.
ALVAREZ THOMAS 3068, 4 hab. y comodidades, 50 $.
EN RAMOS MEJIA, frente a la estación y la plaza, calle Bs. Aires No. 39, 7 hab. y comodidades.

DEPARTAMENTOS

SALTA 1065, dep. de 3 y 4 hab. y comodidades, 65 y 70 $.

LOCALES

ANCHORENA 2206, salón, sótano y hab., 200 $.
BOLIVAR 336, salón, hab. y comodidades 200 $.
LAS HERAS 2305, salón, 3 hab. y comodidades, 180 $.

CASAS-QUINTAS

EN MARTINEZ, a una cuadra de la estación, Villa Julieta, gran casa amueblada compuesta de 8 hab. principales y dependencias, 5.000 vs. de terreno, caballeriza, etc.
EN OLIVOS, a 7 cuadras de las estaciones Olivos y Vte. López, sobre el camino de automóviles, chalet amueblado, 10,000 vs. de terreno y playa.
EN EL TIGRE.—Rocha y Lavalle, amueblado, 6 hab. principales y comodidades.
EN ADROGUE.—A una cuadra estación, 7 habitaciones y comod., árboles frutales y de sombra, por año o temporada.

ADMINISTRACION DE PROPIEDADES de Joaquín J. Cueto y Cía., San Martín 186. En alquiler:

COCHABAMBA 1212, departamento bajo compuesto de 3 dormitorios, comedor, antecomedor, cuarto de baño instalado y dependencias. Verlo todo el día. Hay encargado.
VIAMONTE 1706, casa alta recién pintada, compuesta de sala, antesala, hall, comedor, 5 habitaciones, baño instalado, cocina, w. c., 2 piezas de servicio. Verla de 9 a 12 y de 2 a 5. Hay encargado.
RIVADAVIA 6660, departamentos de 4 piezas, cuarto de baño instalado y dependencias, verlos todo el día. Hay encargado.
GARAY 777/87/91, casas bajas de 4 piezas, cuarto de baño y sótano. Verlas todo el día de 9 a 12 y de 2 a 5.
TUCUMAN 730, departamento en 3er. piso compuesto de 7 habitaciones para familia 3 de servicio, cuarto de baño instalado, toilette, despensa y demás comodidades, edificio moderno, ascensor para familia y servicio. Verlo todo el día. Hay encargado.
LIMA 1153, departamento de 7 piezas y dependencias. Verlo todo el día. Llaves en el 1155.
SANTA FE 3748, departamentos de 3 piezas y dependencias. Verlos todo el día. Hay encargado.
SAN JUAN 1063, piso 1o. y 3o., casas modernas de 7 piezas, 2 cuartos de baño instalados y dependencias. Verlas todo el día.
SANTA FE 1206, departamentos para familia compuestos de 6 piezas, una de servicio, cuarto de baño y dependencias, luz eléctrica y ascensor. Verlos todo el día. Hay encargado.

LOCALES Y ESCRITORIOS

VICTORIA 1221 local para depósito, amplio. Verlo todo el día. Hay encargado.
SAN MARTIN 188 y CANGALLO 526, amplios escritorios en 1o., 2o. y 3er. pisos. Hay ascensor. Para verlos todo el día.
PARANA 641, local para negocio. Para verlo todo el día. Llaves en el 643.
CEVALLOS 232, local para negocio. Para verlo todo el día. Llaves en el 236.
TUCUMAN 732, espacioso local con su correspondiente sótano. Edificio nuevo. Para verlo todo el día.
VIAMONTE 1710/12, amplio local con sótano. Para verlo de 10 a 12 y de 3 a 5. Hay encargado.
SANTA FE 4954, gran cochera con amplios boxes para caballos, apta para depósitos de carros. Verla todo el día. Llaves al lado.
CERRITO 23, local para negocio, con sótano y entrepiso. Verlo todo el día, de 9 a 12 y de 2 a 5. v7

ALQUILASE CASA DE ALTOS CON 9 piezas y toda clase comodidades, Uruguay 1227, precio módico. v6

ALQUILANSE DEPARTAMENTOS centrales, Corrientes 1159, tratar Alsina 477. v5

ALQUILASE AYACUCHO 1437, CASA alta, decorada, moderna, todas comodidades. v6

ALQUILASE CASA CHICHE AL LADO restaurant de la est. Martínez, F. C. C. A., 90 $, abierta.

ALQUILASE CASA B. MITRE 3178, altos, de 5 piezas y dependencias, en $ 110, tratar con A. Giusti, Alsina 412. v6

ALQUILASE CASA MODERNA, 8 HABItaciones, baño instalado y calefacción, etc., Rodríguez Peña 541. v6

ALQUILASE HERMOSA CASA, 5 AMplias habitaciones y comodidades, Garay 932. v6

ALQUILASE CASA DIRECTORIO 415, 6 habitaciones, 2 baños, fondo, tratar Solís 757. v5

ALQUILASE B. MITRE 3526, CASA BAja, moderna, 10 piezas, grandes patios, 250 $, verla de 8 a 12. v6

ALQUILANSE DEPARTAMENTOS 65 $, tres piezas y comodidades, Venezuela 2464. v6

ALQUILO CASA MODERNA, CON 3 balcones, todo confort, Melo 2909, esquina Junín.

ALQUILASE CASA BAJA, DE 8 HERmosas habitaciones, balcones, patio, etc., Independencia 824. v8

AL NORTE, DEPARTAMENTO NUEVO, lujoso, a la calle, sala, comedor, hall, 2 dormitorios baño, etc., Ayacucho 2183.

ALQUILASE LUJOSAS CASAS MODERnas 1o. y 2do. piso altos, juntos o separados, precio módico, San Juan 1371. v11

A UN PASO PLAZA FLORES, ALQUILO hermosa casa, sala, 3 piezas, etc., 60 $. Tandil 2683, adoquinado, altura calle Varela. v5

ALQUILANSE BARATOS DEPARTAmentos en casa nueva, aire, luz, subterráneo, una cuadra, bajar estación Río Janeiro; Otamendi 82 y 90.

ALQUILASE EN FLORES, AV. NAZCA 292, esquina Bogotá, moderna casa de altos, cloacas, electricidad, etc., alquiler muy módico, 125 $.

A 4 CUADRAS SUT. ALQUILO CASITA mucho terreno y todas comodidades, Neuquén y Cucha-Cucha, llaves Cucha-Cucha 411.

ALQUILASE BARATO CASA ALTA DE lujo con muchas comodidades, 7 piezas y 2 de servicio, baño completo, Güemes 4483 plaza Italia.

ALQUILO CASA DE ALTOS ESQUINA, 6 piezas, todas empapeladas y con balcón, azotea, baño, vestíbulo, luz eléctrica, 130 $, San Juan 2793.

A 55 $ ALQUILASE DEPARTAMENTO nuevo, 2 piezas grandes, luz, agua, baño, etc., a 3 cuadras del tranvía Lacroze y 3 de estación Colegiales, Céspedes 2937.

ALQUILASE LINDA CASA BAJA, SIN altos, con 9 piezas, vestíbulo y demás comodidades, Carlos Calvo 1426, precio 180 pesos. v5

ALQUILASE CASA MODERNA, 1er. PIso, 6 habitaciones principales, 2 cuartos baño, hall, ascensor, etc., Corrientes número 2388. v8

ALQUILASE 4o. PISO CON 5 HABITAciones y demás dependencias, para estudio o familia, edificio nuevo, frente a los Tribunales, Lavalle 1390. v5

ALQUILASE CASA 3 PIEZAS, COMEDOR baño y demás comodidades completas, tranvías 26 y 44 puerta, Emilio Mitre 749, Parque Chacabuco, 65 $. v5

ALQUILASE CASA DE 4 PIEZAS, escritorio, vestíbulo, baño completamente instalado, con agua caliente, luz eléctrica o gas y demás servicios, Boedo 245. v5

AMPLIA CASA CON 6 PIEZAS PRINcipales y dependencias, se alquila en 180 $, San José 1058, tratar con A. Giusti, Alsina 412. v6

ALQUILO CASA, SALA, VESTIBULO, 3 dormitorios, comedor, baño, pieza de servicio, luz eléctrica, gas y demás dependencias; Lavalleja 860. v5

ALQUILASE CASA NUEVA DE 7 ESpaciosas habitaciones, todas las comodidades a 30 varas Cabildo; Aguilar 2445, 130 pesos. v6

ADMINISTRACION DE PROPIEDADES del Banco de Italia y Río de la Plata, B. Mitre 448.

CORRIENTES 2795, hermosas casas de altos, con todo lujo y confort, llaves encargado.
DEMARIA 4688 (altos), 5 piezas, 2 piecitas, c. baño, instalaciones de gas y luz eléct. comodidades, etc., 80 $. Llaves almacén.
BACACAY 3869, 3 piezas y piecita con baño, 70 $, llaves en frente.
THAMES 315, 2 piezas, 1 piecita, agua corriente, c. baño, comodidades, llaves al 325, 60 $.
TUCUMAN 2786, 2 salas a la calle, comedor, 4 dormitorios, 1 piecita, cocina, c. baño instalado, comodidades, llaves almacén.
CAMPICHUELO 519, 2 piezas, 1 de madera, galpón y comodidades, 60 $, llaves al frente.
SANTA MARINA 602 (Ciudadela), compuesto de 4 departamentos de 2 piezas c. u., toda la casa 40 $, tratar encargado.
SARMIENTO 1592, 1er. piso, 2 salas, comedor, 5 piezas y piecita, baño instalado, 200 $, comodidades modernas, llaves encargado.
CORRIENTES 2818 (altos), sala, comedor, 4 piezas y piecita, c. baño y comodidades, abierta de 3 a 5 los martes, jueves y sábados.
VIRREYES 2753, 4 piezas, c. comodidades modernas, 80 $, llaves Banco.
ANDES 1627, 3 piezas, 1 piecita y comodidades, 80 $, abierta de 10 a 11, los martes, jueves y sábados.

DEPARTAMENTOS

ALMAGRO 531, No. 1, sala, tres piezas y piecita, comodidades, 70 $, llaves encargado.
LAVALLE 2628, No. 4, piezas 3, piecita y comodidades, 60 $, llaves encargado.
GODOY CRUZ 2091/99, esq. Nicaragua, modernos de 2 y 3 piezas, 2 piecitas más, c. de baño, cocina económica, $ 33, 40, 50 y 55, llaves encargado.
LAPRIDA 1236, Nos. 1 y 3, modernos, de 4 piezas, 2 piecitas más c. de baño instalado, c. calentador, demás comodidades, 120 $, tratar encargado.
VIAMONTE 1663, 1o. y 2o. piso, izq., sala, comedor, 4 piezas, 2 piecitas, c. baño y comodidades, 160 $, llaves encargado.

ESCRITORIOS

TALCAHUANO 481 c. ascensor y luz eléctrica, desde 25 a 40 $, tratar encargado.

LOCALES

MELO 2095/99 y ANDES 1627, local c. 1 pieza y comodidades, 50 $, abierto de 10 a 11 los martes, jueves y sábados.
HERRERA 556, c. cocina y sótano, demás comodidades, 60 $, llaves al 554.
SARMIENTO 3796 esq. Bulnes, c. sótano, comedor, 2 piezas, piecita y comodidades, 130 $, abierto de 10 a 11 los lunes, miércoles y viernes.
CANALEJAS 631, c. comodidades para familia, c. 3 piezas y piecita c. de baño, horno, pesebre, 150 $, llaves al lado.
GARAY 2802/6 esq. Luca 1605/9, c. 3 piezas y piecita, 130 $, abierto de 12 a 1 los martes, jueves y sábados.

ADMINISTRACION DE PROPIEDADES Eugenio Dumas y Cía., Victoria 372.

CASAS

ANDES 650, baja, 15 hab., verla de 3.30 a 6.
CHACABUCO 357, alta, 15 hab., verla de 2.30 a 4.30.
CALLAO 894, lujosa casa, de 2 plantas, construcción moderna, 12 habitaciones, dos cuartos baño, ascensor, calefacción, parquets, etc.; verla todo el día.
CORRIENTES 417, alta, 12 hab.; verla de 1 a 2.30.
VICTORIA 350, 352 y 354, casas bajas y altas, de 11, 8 y 7 hab.; llaves Victoria 372.
ALSINA 349, alta, 9 hab.; llaves al lado, núm. 343.
VICTORIA 1954, baja, de 9 hab.; verla de 1 a 2.30.
FLORIDA 744, alta, 8 hab., especial para negocio de lujo, verla de 4.30 a 6.
VENEZUELA 1955, baja, sin altos, 3 grandes patios, 8 hab., de servicio y comodidades; verla de 8 a 10.
PERU 1626, alta, de 7 hab.; verla de 8 a 9.30.
PUEYRREDON 486, alta, 8 hab.; llaves Pueyrredón 442.
VICTORIA 370, piso 1o., 6 y 7 hab.; verla todo el día.
SAENZ PEÑA 163, 2o. piso, 6 hab. y comodidades; verla de 2.30 a 4.
ESMERALDA 874, baja, 6 hab., verla de 1 a 3.
SAN MARTIN 312, 3er. piso, 5 hab., todas a la calle; verlo todo el día.
CHACABUCO 435 y 447, 5 hab., baño instalado; verlas todo el día.
DEFENSA 1030, 1o. y 2o. piso, 5 habitaciones; llaves en el departamento A.
BELGRANO 312, 4 hab., baño instalado, verlo todo el día.
PERU 1691, baja, 4 habitaciones; verla de 8 a 9.30.

EN BELGRANO

ZAVALIA 2188, esq. Mendoza y O'Higgins, alta, 5 hab.; verla de 10 a 11.30.
CABILDO 3478, baja, 5 hab.; llaves al lado, Cabildo 3470.

DEPARTAMENTOS

ANDES 1659, de 4 hab. y comodidades, altos y bajos; verlos todo el día.
MEXICO 474, 3 hab., bajos y altos, verlos todo el día.
ALSINA 1960, altos y bajos, 3 y 4 hab.; verlos todo el día.
ALSINA 343, altos y bajos, 2 hab.; verlos todo el día.

LOCALES

SANTA FE 2380/90, espaciosos locales, verlos de 10 a 11.30.
CHACABUCO 353/55, local, superficie de 600 m. c.; verlo de 3.30 a 4.30.
TRIUNVIRATO 151/59, esq. Velazco; verlo de 1 a 3.
CALLAO 396, local con sótano; llaves al lado, Callao 394.
BELGRANO 302 esq. Balcarce, gran local, con sótano; verlo todo el día.
MONTEVIDEO 700, esq. Viamonte; verlo de 8 a 9.30.
MAIPU 264, verlo de 3 a 4.30.
FLORIDA 744/50, verlo de 4.30 a 6.
TALCAHUANO 224, verlo todo el día.
HUMBERTO I 701, esq. Chacabuco; verlo de 1 a 2.30.
CALLAO 436, gran galpón, con salida a Rauch, verlo de 4.30 a 6.
RIVADAVIA 1819/21, local y galpón, verlo de 10 a 11.30.
OLAVARRIA 112, 114, 133, 144 y 148, frente a la plaza Solís; llaves Olavarría 102.
GABOTO 1309/13/19/1329 y 1347, llaves Olavarría 102, esq. Gaboto.

ALQUILASE EN BELGRANO, SOBRE las Barrancas, casa baja, 8 piezas, alquiler 110 $, tratar de 12 a 2, Viamonte 1030. v7

ALQUILASE, BULNES 1011, CASA MOderna lujosa, 7 hab., baño inst., demás depend., lavadero y terraza con barandas, en 180 $.

AL LADO DE RIVADAVIA Y SUBTErráneo, linda casa nueva, 7 piezas, todo confort, se alquila 150 pesos; Bulnes No. 44.

ALQUILASE CASA NUEVA, ALTA, moderna, 6 piezas, 2 de servicio, azotea y todo confort, a 1/2 cuadra de Sta. Fe, Gallo 1772.

ALQUILASE CASA MODERNA, 6 HABItaciones, baño y servicio, luz eléctrica, agua corriente, etc., 2 cuadras subterráneo, Hidalgo 819. v6

ALQUILASE CABILDO 2331, CASA DE altos, moderna, 8 habitaciones, 2 baños, 2 de servicio, cocina, terraza, tratar Cabildo 2331.

ALQUILO DEPARTAMENTO DE 4 PIEzas con luz eléctrica, cloacas, etc., a dos cuadras del subterráneo, en 65 $, Rosario 62. v5

ALQUILANSE CASI A. DE MAYO, BUEnas casas amplias, indepts. terrazas, pudiendo subalquilar esq. Victoria e Irigoyen 94, 88, 76, baratas. v6

ALQUILASE BARATO ELEGANTE chalet, ocho habitaciones, comodidades modernas, luz eléctrica, espléndido jardín, parrales, una cuadra subterráneo, puede visitarse; Curro 165.

ALQUILO PRECIOSA CASA, 8 PIEZAS grandes, comodidades, baño caliente, jardín, llena de vida, en 100 $, Vidal 2348, Belgrano, 4 cuadras estación, tranvías 21, 34, 35, 36, 38, 87 y Lacroze. v7

ALQUILASE CASA DE 7 PIEZAS, cocina, instalación eléctrica, etc., Jujuy 1406 esquina Constitución, a una cuadra de la iglesia San Cristóbal, precio 120 $; tratar Corrientes 1985. v6

ALFREDO VACCA, AYACUCHO 1053, alquila las siguientes propiedades:
CANGALLO 3045, departamentos modernos, 3 piezas, baño instalado, 75, 80 y 85 $, una cuadra subterráneo.
JUNIN 1024, casa espaciosa, con toda comodidad.
PEÑA 2928, departamento 3 piezas y patio, 45 $.
BELGRANO 3342, departamentos modernos, 2 y 3 piezas, 45 a 60 $.
BELGRANO 1719, casa amplia, con todo confort, 250 $.

ADMINISTRACION DE PROPIEDADES del Banco de la Provincia de Buenos Aires, San Martín 137. Se alquilan:

CASAS

LAS HERAS 2371, 7 hab., 2 de serv., 2 baños instalados, cocina, ascensor, hall, 160 pesos.
CALLAO 1647, 6 hab., 2 de serv., 2 baños instalados, cocina, ascensor y hall, 250 $.
Av. DE MAYO 1385, 6 hab., 2 de serv., 2 baños instalados, cocina, ascensor y hall, 250 $.
LAS NACIONES 2182, 3 hab., 2 de serv., cocina, baño, patio, 50 $.
ANCHORENA 93, 6 hab., 1 de serv., cocina, baño, 100 $.
Gral. PAZ 2525, 4 hab., 1 de serv., cocina, baño y jardín, 90 $.
ESTADOS 4030, 5 hab., 1 de serv., cocina, baño, vestíbulo y hall, 70 $.
BALCARCE 568, 5 hab., 2 de serv., cocina, baño, galería, 130 $.
BALCARCE 570, 3 hab., 2 de serv., cocina, baño, 2 patios, 1 taller al fondo y salón al frente, 150 $.
SANTA FE 1301, 4 hab., baño, ascensor y hall, 120 $.
GUIDO 1591, 4 hab., 1 de serv., cocina y baño, 120 $.
VIDT 1980, 5 hab., 2 de serv., cocina y baño, galpón, despensa y pileta, 130 $.
MELINCUE 3167, 4 hab., baño y cocina, 60 $.
ARRIBEÑOS 2329, 5 hab., 1 de serv., cocina y baño, vestíbulo, 2 patios, 90 $.
PERU 1455, 5 hab., 1 de serv., cocina y baño, 90 $.
MONROE 3191, 2 hab., y dependencias, 30 $.
TUCUMAN 1072, 6 hab., 2 de serv., 2 baños, cocina, hall, 235 $.
TACUARI 763, 10 hab., 3 de serv., 2 baños, cocina, hall, 2 patios, azotea, 300 $.
MONROE 2487, 7 hab., 4 de serv., 2 baños, cocina, vest., galería y jardín, 200 $.
MORENO 1382, 7 hab., 3 de serv., 2 baños, cocina, patio, hall, vest. y ascensor, 300 $.
CASEROS 2739, 6 hab., 2 de serv., baño inst., azotea, despensa, 130 $.
JUNIN 1648, 4 hab., 1 de serv., baño, cocina y patio, 170 $.
ARENA 139, 5 hab., 1 de serv., baño, cocina, vestíbulo, hall, 70 $.

DEPARTAMENTOS

CARLOS CALVO 838, 3 hab., 1 de serv., baño, cocina, ascensor, 85 $.
CASEROS 2745, 3 hab., 1 de serv., baño, cocina, con instalaciones, 60 $.
CATAMARCA 2203, 4 hab., 1 de serv., baño, cocina con instalaciones, 60 $.
HUMBERTO I 1869, 2 hab., baño, cocina, patio y hall, 53 $.
BOLIVAR 1439, 3 hab., cocina, baño, etc., 60 $.

LOCALES

CHUBUT 529, de mts. 8x9, 2 hab., baño y hall.
AZCUENAGA 1191-93 y Peña 2292-300, espacioso local, 2 hab., cocina, patio, sótano, etc.
JUNIN 1481/85, de mts. 10x7, 4 hab., 2 patios, despensa, vidriera.
JUNIN 1650/54, de mts 60x20, 1 hab., etc.
LAS HERAS 2381, moderno y espacioso.
ARENA 137/45, de mts. 20x10, 1 hab., baño, cocina, 2 vidrieras.
MORENO 1115, de mts. 6x6, 1 hab., etc.
Avda. DE MAYO 1158 y Victoria 1161. Gran local con frente a 2 calles.
LAVALLE 2007, de mts. 10x5, 1 hab., etc.
CHUBUT 589, de mts. 6x8, 3 hab., baño, sótano.

ESCRITORIOS

LAVALLE 477, cómodos y muy ventilados de 20 a 150 $.
Avda. DE MAYO 769, sumamente confortables, de 40 a 120 $.

ADMINISTRACION DE PROPIEDADES e Hipotecas del Banco Francés del Río de la Plata, Reconquista 157.

SE ALQUILAN

LAS HERAS 2849, regio petit hotel, compuesto de 12 hab., 3 piezas de servicio, 3 baños, 475 $; verlo de 9 a 12 m.
Bmé. MITRE 2061, 13 hab., 1 chica, baño y dependencias, 450 $, más impuestos.
PUEYRREDON 1431, 7 hab., 1 serv., baño instalado y dep., $ 290, verla de 12 a 2 p. m.
AZCUENAGA 834, 6 hab., 2 serv., baño y dep., 185 $; abierta de 3 a 5 p. m.
AZCUENAGA 828, 6 hab., 2 de serv., y dep., 180 $.
VIEYTES 1947/53, 8 hab., gran local al frente, frente al puente del Riachuelo, 180 $.
MEXICO 2327, 6 hab., baño instalado, piezas de servicio y dep., 180 $; verla de 1 a 3 p. m.
SANTIAGO DEL ESTERO 523, 5 hab., 1 serv., baño y dep., 160 $; verla de 3 a 5 p. m.
MAIPU 680; 5 hab., baño y dep., 150 $; abierta todo el día.
PERU 372, 5 hab., 1 serv., baño y dep., 160 $.
MEXICO 1714, 4 y 5 hab., baño y dep., 150 $.
Bdo. DE IRIGOYEN 388, 2o. piso, 5 hab, y dep., 150 $.
DOBLAS 365, 8 hab. y dep., 150 $.
RAWSON 53, 7 hab., 1 serv., baño y dep., 150 $; abierta de 9 a 11 a. m.
SUIPACHA 512, 3 hab., baño y dep., 130 y 140 $.
PUEYRREDON 1034, 6 hab., baño y dep., más inst. eléctrica, 130 $.
ORO 2581, 6 hab., 1 serv., baño y dep., 140 $; verla de 12 a 2 p. m.
CATAMARCA 1003, 8 habitaciones, baño, etc., 130 $.
ROCAMORA 4244, 5 hab., 3 serv., baño y dep., 120 $.
CUENCA 39, 6 hab., baño instalado y dep., 120 $; abierta de 9 a 12 m.
ESTADOS UNIDOS 3274, 5 hab., baño 1 serv. y dep., 125 $.
VIDT 2076, 7 hab., baño y dep., 120 $; abierta de 9 a 11 a. m.
PATRICIOS 56, 6 hab., baño, etc., 100 $.
CONDE 824, 5 hab., baño, etc., $ 120.
Gral. PAZ 3136, 8 hab. y dep., 90 $.
NICARAGUA 5163, 6 hab., 1 serv., baño, etc., 90 $.
MAZA 682, 5 hab. y dep., 90 $.
PAUNERO 2734, 4 hab., baño, etc., 80 $.
CONVENCION 2707, 5 hab., baño y dep., 80 $.
ACEVEDO 591, 5 hab., 1 serv., dep., 80 $.
HONDURAS 4658, 5 hab., etc., 80 $.
MIRIÑAY 1670, 7 hab., etc., 70 $.
Av. VERTIZ 1114, 6 hab. y dep., 70 $.
THAMES 2004, 4 hab., etc., 70 $.
LARRAZABAL 1478, 3 hab., 1 chica, etc., 60 $.
WARNES 670, 5 hab., etc., 50 $.
WARNES 909, 3 hab., baño, etc., 50 $.
ACHA 2813, 4 hab. y dep., 40 $.
MORENO 430, escritorio, 40 $.
SAN EDUARDO 3399, 3 hab., etc., $ 40.
Gral. PAZ 3130, 3 hab., etc., 35 $.
LAGUNA 1009, 4 hab. y dep., 30 $.
COCHABAMBA 846, terreno de 9x70.

DEPARTAMENTOS

MEXICO 1714, 3 hab., baño inst., dep., 100 $.
RIVADAVIA 1569, 4 hab., baño y dep., 90 $.
CORRIENTES 1264, 3 hab., etc., 65 $.

LOCALES

RECONQUISTA 624/6, gran local central, con sótano para casa mayorista, montacargas, 6 hab., 2 serv. y dep.; abierto de 2 a 5 p. m.
VICTORIA 1068/72, gran local como para casa introductora, 5 hab. y dep., 450 $; abierto de 9 a 11 a. m.
VICTORIA 684, regio local, sótano y dep., $ 400; verlo de 3 a 5.
C. PELLEGRINI 735, local, 3 hab. y dep., 240 $.
WARNES 666/72, negocio, cuadra, horno con caballeriza, apropiado para panadería, con 3 hab. y gran fondo, 110 $.
CORDOBA 1833, local, hab., 1 serv. y dep., 110 $; abierto de 12 a 2 p. m.
CARLOS CALVO 2302/8, local, 3 hab., etc., 100 $.
ACEVEDO 1479/81, local, 4 hab., 2 serv. y dep., 80 $.
ESTADOS UNIDOS 2602, negocio y dep., 100 $.
CABRERA 4802, local, 4 hab., sótano y dep., 80 $.
CASTRO BARROS 1906, local, 3 hab. y dep., 70 $.
WARNES 901, local, 4 hab., etc., 70 $.
AÑASCO 849, local, 4 hab. y dep., 70 $.
BELGRANO 290, un sótano, etc., 60 $.
BILLINGHURST 692, local, 3 hab., baño, etc., 50 $.
SAN BLAS 1612, local, 3 hab., 45 $.
Sgo. DEL ESTERO 594, local, …

ALQUILER DE CASAS Y DEPARTAMENTOS

ALQUILASE ESPLENDIDA CASA, Carlos Pellegrini 1157, [illegible] primer piso, hall, 8 habitaciones [illegible] servicio, baño instalado, 260 $, visitas [illegible] a 11 y 2 a 5.

ALQUILO EN EL CENTRO DE FLORES, espléndida casa [illegible], 5 piezas, servicios, todas instalaciones, con agua corriente y cloacas, alquiler 170 $, Fray Cayetano 155.

ADMINISTRACION DE PROPIEDADES, Tucumán 741. URUGUAY 69, casas desde $ 160. INDEPENDENCIA 3410, casas desde 210 pesos.

ALQUILASE DEPARTAMENTO, DOS grandes piezas, cocina y demás dependencias, agua corriente y luz eléctrica, único inquilino, muy barato, a personas mayores, Convención 475.

ALQUILASE CASITA MODERNA, PARA novios o corta familia, jardín y verja al frente, 4 piezas, cuarto de baño completo, cocina a gas y económica, luz eléctrica, cloacas y aguas; Godoy Cruz 2662, Palermo; no hay papel, de 9 a 11 a. m., alquiler 100 $.

ALQUILASE POR año O TEMPORADA, casa quinta perfectamente amueblada, con toda clase de comodidades, rodeada de jardín y parque, con garage, cochera, etc., en Ramos Mejía, detalles Reconquista 37, escritorio 7, entre 5 y 6 p. m.

ALQUILO AL NORTE, CASA MODERNA, en 70 $, Manzanares 3334, altura Cabildo 3900, una cuadra de ésta y frente las de tren, sala, vestíbulo, 3 piezas y 2 servicio, baño, cocina, despensa, gallinero, jardincito, agua corriente, tranvías varios y tren eléctrico cerca. Visítese.

ALQUILASE 8 CUADRAS ESTACION Temperley casa "Carmencita", calle Pringles 348, galería, vestíbulo, comedor, cuatro dormitorios, baño y demás dependencias, terreno de 1.300 metros, luz eléctrica, gas, la casa no tiene cartel, tratar Sarmiento 443, U. T. 4720 Avenida. v5

ALQUILASE HERMOSA CASA MODERNA, Corrientes 4581, compuesta de vestíbulo, gran sala a la calle, con 2 balcones, 6 piezas, comedor, baño, cocina, patios, gran terraza con espléndidas vistas, luz eléctrica, agua corriente, cloacas, etc. verla y tratar hoy a cualquier hora. v6

BUSTAMANTE 27, SOBRE ESTACION subterráneo, alquílase casa moderna, 4 piezas, baño instalado, dependencias, muy barata.

BANFIELD, BELGRANO 1846, A CUAtro cuadras de la estación alquílase casa quinta, 6 habitaciones, aguas corrientes, luz eléctrica y demás comodidades, 50 $; tratar Cevallos 1042.

BELGRANO, ZAPIOLA 2341, entre OLAzábal y Mendoza, alquílase casita 4 piezas y servicio, baño instalado, confort moderno, 2 cuadras estación Belgrano, Rosario, tranvías 34, 35, 36, 86 y 87, ideal para matrimonio o personas mayores.

CASITA SE ALQUILA DE DOS PIEZAS en 28 pesos; Virgenes 2111. ven.

CASA BAJA, RECIEN PINTADA, 6 piezas, se alquila, México 3145. v5

CASA ALQUILASE 3 PIEZAS CON SAla, 1 de Rivadavia, 65 $; Azul 123. v5

CASA SE ALQUILA EN LOMAS, ALEM 860, seis piezas y jardín, 80 $. v5

CABRERA 5929, CASA BAJA, 3 PIEZAS, comedor, baño, se alquila en 65 $. v5

CASITA BARTOLOME MITRE 3886, una cuadra subterráneo, alquilo en 100 $.

CASITA SE ALQUILA, DE ALTOS, A matrimonio, Constitución 2910.

CASA BAJA SIN ALTOS, ALQUILO, 5 piezas, en $ 110, Cochabamba 2086.

CASA JUJUY 37, 7 HABITACIONES, baño, etc., 150 $. v6

CASA DE CUATRO PIEZAS ALQUILO 80 $, comodidades; calle Urquiza 1453.

CASA 3 HAB., ALQ. 110 $, MEXICO 1788, tratar Gral. Urquiza 1681.

CASA 3 HABIT. SE ALQUILA, COMODIdades, Caseros 2012. v6

CASA ESQUINA SE ALQUILA 4 HABIT. y comodidades, 100 $, E. Ríos 2185. v6

CASA SE ALQUILA, CASTRO BARROS 82, tratar al 40.

CASA 9 PIEZAS Y DEPENDENCIAS alquílase en Avellaneda, Av. Mitre 641. v13

CASITA DE 3 HABITACIONES, baño y cocina; se alquila, 80 $, San Juan 2857. v5

CASA MODERNA PARA FAMILIA, CON 10 habitaciones y dependencias, Cangallo 1312.

CASA MODERNA 3 HABITACIONES, baño y cocina, alquilo 140 $, San Juan 2348. v6

CASA CON 2 ASCENSORES, COMODIdades y todo confort, alquilo Montevideo 1018.

CASA CHICA 55 $, 2 SALAS Y 2 PIEZAS, electricid., agua, etc., San Eduardo número 1008. v5

CASITA ALQUILO 30 $, 2 CUADRAS Estación Bernal, Vaccari 178, 3 piezas, aguas corrientes, luz eléctrica, gas. v6

CASA ALQUILO, NUEVA, 3 PIEZAS, comodidades, 100 $, Moreno 3325, de 2 a 4 p. m.

CASA 4 PIEZAS, baño, JARDIN, CERCA subt., alquilo 80 $, Hortiguera 673, Caballito.

CASA ESQUINA, GILABERT 1180 Y Fournier, barato, 40 $, un paso avenida La Plata.

CASA HERMOSA ALQUILO, 1|2 CUADRA Rivadavia, 2 subt., Loria, 6 piezas, etc., seca y con sol, $ 155, Espuela 69. v6

CASA 3 PIEZAS, COMEDOR, A 4 DEL subterráneo, con 84 y 85, alquílase 70 $, San Eduardo 277.

CASA COMODA ALQUILASE, LINIERS 101, barata, un paso estación Loria.

CASA NUEVA, MODERNA, COMODIdades, 5 piezas, baño completo, alquilo, Lavalle 3790. v6

CASA ALQUILO SAN EDUARDO Y ROjas; 3 piezas 50 $, tratar Independencia núm. 1698.

CASA ALTA Y BAJA, LUJOSA, 8 PIEzas, baño, alquílase 160 $, Brandsen 1113. v7

CASITA DEPARTAMENTO, ARAOZ 1610, 4 habitaciones, comodidades y jardín, tranvías a una cuadra, alq. 70 $. v6

CASA MODERNA, TODO CONFORT, 6 piezas, se alquila 180 $, Humberto número 1914. v7

CASA-QUINTA EN BELLA VISTA SE vende o se alquila, Quinta Ferrari, Bella Vista, F. C. P.

CASA MODERNA, DE ALTOS, ALQUILO, 7 piezas y dependencias, Suipacha 110, 2o. piso, 280 $. v5

CASA BAJA, MODERNA, COMO HAY pocas, 8 habitaciones, visítese a cualquier hora, Pasco 860. v6

CASA ALQUILO EN 100 $, SALA, COmedor y 5 habitaciones, luz eléctrica y baño instalado, Yapeyú 547. v5

CASA MODERNA, 9 HABITACIONES Y servicio, parquets, alquílase 180 $, Humahuaca 3849. v5

CASA CHICHE, 5 PIEZAS, GRAN SUBsuelo, cloacas y luz eléctrica, 100 $, Pringles 172, Almagro. v5

CASITA CHICHE 5 HABITACIONES, cocina, c. de baño y demás comodidades, en 80 $, Pringles 514. v5

CASAS SE ALQUILAN, A LA CALLE E interior, Sarmiento 971, y Talcahuano 343, dep. G. v5

CASA TUCUMAN 234, ALTOS, DE 9 piezas y dependencias, se alquila en 250 pesos, pasarse A. Giusti, Alsina 412. v5

CASA MODERNA ALQUILO, 6 PIEZAS, vestíbulo, baño, electricidad, Rincón 884. v5

CASA NUEVA ALQUILO HALL, 5 PIEzas, servicio, baño, ascensor, 180 $, calle Chile 384. v5

CERRITO 1550, SE ALQUILA CASA DE altos, 6 piezas y todas comodidades, 190 $, tratar 946, de Irigoyen 1346. v6

CASA ALQUILO, VILLARROEL 1019, esq. Thames, 1|2 cuadra de Triunvirato, abierta de 12 a 4 p. m., precio 65 $. v6

CASA ESQUINA DE ALTOS RECIEN pintada, con 7 piezas y dependencias, se alquila muy barato; Defensa 544.

CASA DE ALTOS RECIEN PINTADA, con 7 piezas y dependencias se alquila muy barata; Estados Unidos 551.

CASA DE BAJOS, COMODA E HIGIEnica, se alquila, Montevideo 1761, entre Avenida Alvear y Avenida Quintana.

CASA CHICHE SE ALQUILA, SALA, ESCritorio, 3 dorm., gas, serv., baño, cocina y demás, 65 pesos, Castro 2209, tranvías 3, 10, 22, 67, 85; tratar Pasco 959.

CASA BAJA, TODO CONFORT, 8 PIEzas, 2 baños y dependencias, alquílase barata, 6 cuadras subterráneo Cachimayo 866 (F. Caballito).

CASA SE ALQUILA CON MUCHO FONdo, 4 piezas y demás comodidades [illegible]; Arenales núm. [illegible]

CASA ALTA RIOJA 2186, SE ALQUILA [illegible], refaccionada, luz eléctrica y cloacas, 7 piezas y 2 de servicio, cocina y baño, informes Pasco, Maipú 456.

CASA SE ALQUILA, 3 PIEZAS, COMEdor, barato para hacer factura, luz eléctrica, Charcas 1138, adoquinado, precio 85 pesos.

[illegible]

CASA NUEVA, TIEMPO VIEJO, [illegible] grandes y chicas, dependencias, comedor, baño instalado y confort, con garage, 150 pesos, Río Janeiro 1146, altura Córdoba y Gascón. v7

CASA BAJA SIN ALTOS, RECIEN REfaccionada, compuesta de 6 habitaciones principales, 1 de servicio, cuarto de baño y toda clase de comodidades, se alquila, French 3181; llaves en la misma; tratar Banco Supervielle y Cía., San Martín 151. v6

CASAS SE ALQUILAN EN FLORES, HOY domingo se les avisa a los novios y comerciantes que deben visitar la casa, Terrero [illegible] recién pintada y es una monada para corta familia, Boyacá 360, se está pintando y quedará un chiche, Boyacá y Avellaneda, para negocio y familia. El alquiler es muy reducido.

CASA MODERNA ALQUILO REGALADA, urgente, 80 $, Varela en Belgrano, Congreso 3960, tres cuadras estación Coghlan, abrigada, sol, aire a discreción, 7 amplias hab., 7 ventanas, balcón, gran cocina y baño, carbonera, gran sótano, patio, galería, inst. eléctric., y agua corriente, terreno contiguo; tratar F. Martínez, Lavalle 378. v6

CALLAO 1661, PETIT HOTEL DE LUJO grand, confort, compuesto de subsuelo, con comedor, antecomedor, 1 hab., 2 de servicio, cocina, despensa, calefacción, etc. 1er piso, 3 hab., 1 de servicio, baño instalado, hall, terraza, 2o. piso, 12 hab., 2 baños instalados, patio, ser. piso con 7 hab., 2 baños gran terraza, 4o. piso, 2 hab., 4 de servicio, baño, etc., ascensor, teléfonos, decoraciones, piso de parquet, jardín, etc., puede visitarse todo el día. v8nov

DEPARTAMENTO 3 PIEZAS Y DEMAS comodidades; Belgrano 3356.

DEPART. CABALLITO, SUBT. 3 PIEZAS patio, Colpayo 134, llaves 137, $ 50.

DEPARTAMENTO COMODO 3 PIEZAS alquílase; Defensa 1016, 60 pesos.

DEPARTAMENTO MODERNO, 3 PIEzas, baño alquílase; Lavalle 3162, 60 $.

DEPARTAMENTOS SE ALQUILAN, calle Humahuaca 4046 y Peña 2310.

DEPARTAMENTO DE 3 PIEZAS SE alquila 95 $, Congreso 2725.

DEPARTAMENTO DE 2 PIEZAS A 25 $, Charcas 2367. v7

DEPARTAMENTO ALQUILO 60 $; Rivadavia 2012.

DEPTO. CON TERRENO PARA PLANtío alquilo 40 pesos; Moldes 637.

DEPARTAMENTO ALQUILO 30 $, Guardia 4000 (altura Treinta y Tres 930).

DEPARTAMENTO VICTORIA 2320, 4 habitaciones, baños, etc., 65 $. v6

DEPTO. NUEVO, AMPLIO, 4 P., baño, 75 $; Moreno 3662. v5

DEPTOS. AMPLIOS, MODERNOS, ALQUIlo barato; Independencia 3739. v5

DEPARTAMENTO DE 4 PIEZAS, vestíbulo, terraza; San Juan 977. v6

DEPARTAMENTO A LA CALLE CON comodidades alquilo; Lavalle 326. v6

DEPARTAMENTO NUEVO, 3 PIEZAS, Rivadavia 3243, se alquila, 70 $. v5

DEPARTAMENTO SE ALQUILA 2 piezas baño y cocina $ 48 Medrano 1059 v5

DEPTOS. DE 3 Y 5 HAB., DESDE 60 A 90 $, Moreno 1326|42|60 v5

DEPARTAMENTO DE 2 PIEZAS Y ALtillo se alquila, 55 $, Tucumán 255. v5

DEPARTAMENTO SE ALQUILA CON 3 piezas, 55 pesos; Charcas 4215. v6

DEPARTAMENTO CORRIENTES 3445, 4 piezas, luz eléctrica, 65 $.

DEP. MODERNO, 3 GRANDES PIEZAS, baño, comodidades, $ 50, Cangallo 4213. v5

DEPARTAMENTO SE ALQUILA 3 piezas, 2 balcones a la calle, Tacuarí 88. v6

DEP. 2 PIEZAS, baño COMPLETO, artefactos de luz, patio, 45 y 50; Rioja 1053. v6

DEPARTAMENTO CON 3 PIEZAS Y servicios, alquílase 45 $; Humahuaca 3617. v5

DEPTO. ALTO, 2 PIEZAS, baño, COCIna y demás, 45 $, Av. La Plata 747. v7

DEPARTAMENTO SANTIAGO DEL ESTERO 1565, 4 habitaciones, etc., 60 $. v6

DEPARTAMENTO 4 PIEZAS, baño completo, altillo, 70 pesos; Independencia 3036.

DEPARTAMENTOS DE 4 PIEZAS Y DEpendencias, alquílanse en 50 $, Av. Mitre 691, Avellaneda. v14

DEPARTAMENTOS CENTRALES, DE 4 piezas, alquílanse 90 $, Talcahuano 626. v7

DEPARTAMENTO 3 PIEZAS, baño, luz eléctrica, casa 4 departamentos, tranquila, frente Parque Lezama, Defensa 1637.

DEPARTAMENTO DE 3 PIEZAS, 2 DE servicio, baño y demás, subterráneo una cuadra, se alquila 70 $, Rivadavia 2380.

DEPART. 4 PIEZAS, DEPENDENCIAS, luz eléctrica, alquílase 80 $, Carlos Calvo 884.

DEPARTAMENTO 3 PIEZAS Y DEPENdencias se alquila muy barato; Chacabuco 880.

DEPARTAMENTO 3 PIEZAS Y DEpendencias se alquila baratísimo; Defensa 1025.

DEP. 3 PIEZAS, 1 SERVICIO, baño completo, agua caliente, vestíbulo, patio, 80 pesos; Pozos 728. v6

DEPARTAMENTO DE 3 PIEZAS, baño amueblado, cocina y patio, alquilo; Bulnes 644. v7

DEPARTAMENTOS DE 3 Y 4 PIEZAS muy baratos se alquilan, Venezuela 3354.

DEP. MODERNO, baño COMPLETO, artefactos eléct., comod., $ 90, Belgrano 2443. v5

DEPARTAMENTO A LA CALLE, 3 piezas, baño, ascensor, alquilo 100 $, 25 de Mayo 656. v5

DEPARTAMENTOS A LA CALLE, baratos se alquilan, casa seria, Alsina número 1250. v8nov

DEPARTAMENTO MODERNO, ALQUILO 75 $, 4 habitaciones, baño, Chile 1520; tratar 1518. v5

DEPARTAMENTO MUY COMODO, A la calle, 4 piezas, se alquila, Corrientes 1373.

DEPARTAMENTO A LA CALLE, 4 piezas alquilo barato; San Martín núm. 1124. v6

DEPARTAMENTO BAJO ALQUILO, confortable, tres piezas, baño instalado, Sarmiento 1357. v5

DEPARTAMENTO MODERNO, DOS PIEzas grandes, 2 chicas, alquílase Pasco 687. v6

DEPARTAMENTO ALTO ALQUILASE 4 piezas, hay luz eléctrica, 40 $, Canning 2291. v6

DEPARTAMENTO ALQUILO 2 PIEZAS, 35 pesos, combinación subt.; Espinosa 1170. v5

DEPARTAMENTO MODERNO ALQUILO, 3 piezas, piecita, electricidad, Catamarca 847. v5

DEPARTAMENTOS REGIOS, BALCON, vestíbulo, patio, jardín, 100, 80 y 65 $, Charcas 1464 y 1456.

DEPARTAMENTOS CON BALCONES, mucha luz y aire, ascensor, casa tranquila, alquílanse, Solís 618. v5

DEPARTAMENTO MODERNO, 4 HABItaciones demás comodidades, B. Mitre 1476.

DEPARTAMENTO MODERNO, 4 PIEzas, baño, etc., se alquila muy barato, 70 $, B. de Irigoyen 1640. v6

DEPARTAMENTO MODERNO DE TRES grandes piezas se alquila 55 $, Cabildo 4061.

DEPARTAMENTO DE 2 PIEZAS Y UNA chica, recién pintado, cloacas, etc., 35 $, Treinta y Tres 539.

DEPARTAMENTO A 30 $, COCINA, patio, dos piezas, luz, aire; Muñecas No. 1056, tranvías de Corrientes hasta Thames.

DEPARTAMENTO SE ALQUILA AL frente, de 4 piezas a 130 $ e interior chicos a 60 $; San Juan 1655. v7

DTO. ALQUILO CON 2 PIEZAS, LUZ, 35 $, calle Corrientes 4616, departamento 5. v5

DEPARTAMENTOS CENTRALES, 4 piezas y demás comodidades, se alquilan, Esmeralda 868. v7

DEPARTAMENTO DE 3 PIEZAS Y DEmás se alquila en 25 $ mes, regalado, Bella Vista 3035, tranvías 56, 88, 34, 34 y 84. v7

DEPARTAMENTO DE 4 HABITACIONES y comodidades, cuarto de baño instalado, se alquila, Belgrano 343; tratar Banco Supervielle y Cía., San Martín 151. v5

DEPARTAMENTOS No. 1 A 10 DE 4 piezas chico y 21 de 3 piezas, baño y cocina moderna, se alquila, Juncal 3170, tratar B. Mitre 311, esc. 11.

DEPARTAMENTO ALQUILASE, Corrientes 1695, cuatro habitaciones, con balcones, 1 de servicio, vestíbulo, azotea, etc. 135 $; datos portero. v5

DEPARTAMENTO SIN ALTOS, DE TRES piezas grandes y una chica, buen patio, luz eléctrica, alquilo 60 pesos, Humahuaca 4054.

DEPARTAMENTO MODERNO, 4 PIEzas principales, 2 a la calle, pieza de servicio, cuarto de baño instalado, con agua caliente, gas, cocina y w. c. de servicio, se alquila muy barato, Deán Funes 854. v7

EN CABALLITO, PUJOL 545, DEPARtamento 3 piezas, etc., 35 $.

EN FLORES, CASA ALTA MODERNA, [illegible] Pedernera 165.

EN [illegible] SE ALQUILA CASA POR 65 [illegible]

[illegible]

ALQUILER de CASAS y DEPARTAMENTOS

EN CODE E. SAAVEDRA, ALQ. CASA MOderna, vestíbulo, 5 habit., y comodidades, al 31, Republiquetas 4148, 3 c. est.

EN RAMOS MEJIA ALQUILO QUINTA 6 piezas, frutales, antigua Clorinda, 60 pesos.

EN RAMOS MEJIA SE ALQUILA CAsa quinta con todas comodidades, con contrato o por la temporada; tratar en la misma, "La Micaela". v6

EN 30 $ ALQUILO CASITA EN VILLA Devoto, Vallejos 2218, 3 piezas y comodidades, mucho fondo con árboles frutales, tratar Canning 1646.

EN VILLA DEVOTO, CALLE MORAN 3931, y 3851, y Pareja 3589 y 3595, se alquilan hermosos chalets, con todas comodidades, luz eléctrica, gas, jardín, etc.; tratar Sarmiento 1431.

EN VILLA URQUIZA SE ALQUILA linda casita 3 piezas y demás, aguas corrientes, luz eléctrica, etc., calle Bebedero 5900, almacén, darán razón, tratar San Alberto 2385.

EN BELGRANO, A 1 CUADRA DE EStación F. C. C. A. y plaza Barranca, alquilo casita de todo confort, cuarto baño instalado, tratar en la misma, Juramento 1581. v5

EN MORON ALQ. ALVEAR 960, A una cuadra de la plaza principal, moderna y cómoda, casa de 7 habitaciones y dependencias, luz eléctrica, molino, jardín, alquiler módico, tratar Rivadavia 540.

EN ADROGUE CASA-QUINTA TODA amueblada con toda clase de comodidades, baños, agua caliente, garage, caballerizas, tennis, verduras, frutales, se alquila por la temporada o por año, Espora 215, tratar Azcuénaga 1030.

EN MAR DEL PLATA — CALLE FALUcho esquina Tucumán, Casa amueblada compuesta de sala, hall, comedor, 4 dorm., baños instalados, varias dependencias, sótano, garage, se alquila por toda la temporada, tratar con J. J. Cueto y Cía., San Martín 186. v7

EN BELGRANO, CALLE PAMPA 2770, hermoso petit-hotel compuesto de subsuelo, planta baja, entrepiso, piso alto y garage, con doce dormitorios, hall, sala, escritorio, dos comedores, baños instalados, dependencias para servicio, jardín de invierno, etc. Para verlo retirar tarjeta en la administración de propiedades de J. J. Cueto y Cía., San Martín 186. v7

FLORES CASA ALQUILO, RAMON FALcón 2933, hall, 7 piezas, baño, gas, luz eléctrica, 1 cuadra subterráneo, 130 $.

FLORES, ALQUILASE CASA ELEGANte, 7 piezas, cuarto de baño, cocina, electricidad, cloacas todo confort; Granaderos 159. v5

FLORES ALQUILO CASA MODERNA, 6 habitaciones principales, vestíbulo y demás comodidades, con instalaciones completas, precio 130 $ mensuales, Caracas número 427. v6

HERMOSA CASA QUINTA, SE ALQUILA, en Temperley, denominada "Las Violetas", calles 25 de Mayo y Vicente López, compuesta de 10 habitaciones principales, 2 de servicio, 2 cuartos de baño, amplias galerías, luz eléctrica, gas, agua corriente, espléndidos jardines; tratar Banco Supervielle y Cía., San Martín 154. v5

LIBERTAD 569, A MEDIA CUADRA DE Corrientes, se alquilan departamentos modernos, casa nueva, Tratar Uruguay 718, de 2 a 4. v5

MAR del PLATA ALQUILO CASA amueblada, Moreno y Santiago del Estero. v6

MORON, ALQUILASE CASA QUINTA 6 habitaciones, baño, luz eléctrica, agua corriente, árboles frutales, a 4 cuadras de la estación, sobre adoquinado, por temporada o año, Alvear 1325.

PETIT HOTEL CON GARAGE, ALQ. SIN igual en Bs. Aires, 11 habitaciones comod., 2 jardines, Olleros 3143, 950 $. v6

POR 30 $ ALQUILO CASA 4 PIEZAS, Camarones 3752, Floresta, tratar Entre Ríos 1285. v5

PARA FAMILIA DISTINGUIDA CASA de 7 piezas, 2 de servicio, sótano, Belgrano 2357, de 8 a 11 a. m. v6

POCITOS, ALQUILO CASA NUEVA por la temporada, tres cuadras de la playa, cinco piezas con muebles, quinta y demás comodidades; tratar familia de Canlevari; calle 26 de Marzo No. 2, Montevideo. v12

PARA LA TEMPORADA DEL TIGRE alquílase la hermosa quinta "Villa Taoro" (antigua quinta Parfitt) a 10 minutos de distancia de las estaciones de F. C., con glorieta sobre el río Luján, espléndido jardín y casa amueblada, 15 piezas, 3 cuartos de baño y todas comodidades; tratar con E. C. Jancks, Bulnes 2250.

QUINTA ALQUILASE EN LOMAS, 50 $; tratar Río Bamba 855, capital.

QUINTA EN MORON ALQUILASE 8 HAbitaciones y 5.000 v., a 2 cuadras estación, Santa Marina 1011, tratar Alsina 2080, B. Aires.

REGIA CASA BAJA, 6 PIEZAS, VESTIbulo, baño instalado, electricidad, etc. Alquiler 100 $, Gurruchaga 875, verla y tratar de 2 a 6 p. m. v5

SE ALQUILA CASITA DE 4 PIEZAS, Cevallos 775.

SE ALQUILA UNA CASA DE BAJOS; calle Talcahuano 1248, tratar al 1244. v7

SE ALQUILA CASA CON 3 PIEZAS, 25 $, Echandía 2833; tratar San Martín 591.

SE ALQUILA DEPTO. 3 PIEZAS, MUY ventilado, $ 60; E. Unidos 1156. v6

SE ALQUILA CASA DE 4 PIEZAS; Rivadavia 9152, 120 pesos.

SE ALQUILA CASITA CHICA CON TOdas comodidades, Mansilla 3089. v5

SE ALQUILA CASITA CHICHE, 80 $; Cabrera 4933. v6

SE ALQUILA CASA MUY COMODA, Triunvirato 1013, $ 90. v6

SE ALQUILA CASA COMODA Y BARAta, Garay 1776. v6

SE ALQUILA CASA 7 PIEZAS, Y SERVIcio, $ 130, Santa Fe 3234. v6

SE ALQUILA CASA, LIMA 653, 1er. piso, sala, 5 dormitorios. v7

SE ALQUILA EN BANFIELD, EN 65 $, espléndida casa en la calle principal, Maipú 364, de 3 a 6, verla.

SE ALQUILA CASA 45 $. EN FLORESTA 3 piezas, comedor, baño, R. L. Falcón 5990, altura Rivadavia 9600, verla de 3 a 6.

SE ALQUILA CASA TRES PIEZAS, cuarto baño, cocina y fondo. San Eduardo 666.

SE ALQUILA CASA, ESCRITORIO, sala, tres dormitorios, comedor y demás, Constitución 1761, altos.

SE ALQUILAN LOS ALTOS ESQUINA Charcas 2308, 150 $; tratar Banco Francés. v6

SE ALQUILA CASA DE 5 PIEZAS Y dependencias, sobre adoquinado, a 5 cuadras estación Temperley, Pringles 90. v5

SE ALQUILA CASA 6 HABITACIONES Y demás comodidades, 100 $, Guayanas 4828. v5

SE ALQUILA CASA CABALLITO 763, sala, comedor y cinco piezas, agua corriente, cloacas, tratar en la misma de 2 a 5.

SE ALQUILA EN BELGRANO, ZAPIOLA 2039, calle adoquinada, una linda casita 3 piezas, cuarto baño y demás dependencias.

SE ALQUILA CASA MODERNA; Vicente López 2426, 6 piezas, baño completo y demás dependencias; precio 150 pesos. v7

SE ALQUILA LINDO CHALET DE 4 piezas con molino y jardín. Llavallol 2740 Villa del Parque, alquiler 40 $, tratar Cangallo 580. v5

SE ALQUILA LINDA CASA NUEVA moderna, con todas las comodidades poca familia, 150 $; Muñiz 980. Verla y tratar de 9 a 11 y de 3 a 5. v5

SE ALQUILA UNA CASA 4 PIEZAS Y demás comodidades, un departamento 2 piezas, baño, 75 y 40 $; Salcedo núm. 3401. v6

SE ALQUILA CASA BAJA, VENEZUEla 2456, compuesta de 6 piezas, baño, cocina, w. c., gas y luz eléctrica, precio 210 $. v6

SE ALQUILA DEPARTAMENTO moderno, con dos ascensores, 4 piezas principales, pieza de servicio, cuarto de baño instalado, luz eléctrica, etc., muy barato, Catamarca 809. v5

SE ALQUILA CASA-QUINTA EN LOMAS de Zamora, Avenida Meeks 211 a 2 cuadras de la estación del ferrocarril y con el tranvía eléctrico a la puerta, abierta todo el día.

SE ALQUILA ESPLENDIDA CASA ALTA, compuesta de 6 habitaciones y dependencias, Chile 280; verla de 2 a 4 p. m.; tratar Banco Supervielle y Cía., San Martín 154. v5

SE ALQUILA EN LA CALLE TACUARI 284, esq. Estados Unidos, una casa piso bajo de 6 piezas, con cocina, etc., las llaves en los altos y por informes dirigirse a Mellado y Bridger, 25 de Mayo 179. v5

SE ALQUILA CASA-QUINTA EN LOMAS de Zamora, con todas comodidades, familia, jardín, cochera, comodidades para servicio, hay quintero, calle Pueyrredón 374 y Hornos 749, tratar 15 de Noviembre 2339 No. 1476, Bs. Aires. v5

SE ALQUILA UNA CASA GRAN comedor, 2 dormitorios, cuarto baño, cocina, despensa, p. servicio, agua corriente, luz eléctrica y terreno. E. Escalada 2325, precio 60 $ a dos cuadras del tren y 1 del tranvía, tratar en la misma de 2 a 6, Villa Urquiza. v5

SE ALQUILA URGENTE CASA BLANco Encalada 4866, gran comedor, con sótano, 2 dormitorios con cielorraso madera, piso madera, cielorraso de yeso, cuarto de baño con azulejos, gran cocina, 2 piezas altas, altillo para lavar, 2 patios mosaicos, agua corriente. Verla todos los días de 2 a 12 m., 85 $, es una alhaja.

ALQUILER de LOCALES y ESCRITORIOS

ALQUILO CORDOBA ESQUINA PASO, [illegible]

[illegible]

ALQUILASE ESPLENDIDO LOCAL CON habitaciones, Belgrano 2544.

ALQUILASE LOCAL, SAENZ Peña 133, 55 $, de 9 1|2 a 12; tratar Maipú 69.

ALQUILO GRAN GALPON MATERIAL, con pieza y patio, Olaya 1947. v6

ALQUILO ESPLENDIDO LOCAL CON casa de familia; Córdoba 1641|1643.

ALQUILASE TERRENO, GALLO 2051, muy cómodo; tratar Maipú 69.

ALQUILASE LOCAL PARA TALLERES o depósito, Saenz Peña 1187, 60 $. v6

ALQUILASE UN LOCAL PARA NEGOcio, Saenz Peña 284. v7

ALQUILO ESQUINA, SALON Y 3 PIEzas, 50 $, Tandil y Azul 601, Flores.

ALQUILO ESQUINA CON INSTALACIONES, E. Unidos 2500, tratar Cerri 924. v6

ALQUILASE LOCAL PARA NEGOCIO, lotería o escritorio con teléfono, Tucumán 490.

ALQUILASE LOCAL PARA AGENCIA lotería o escritorio, con teléfono, Tucumán 490.

ALQUILASE CASA COMO PARA NEGOcio, 4 piezas, galpón, cocina, Rioja 1827, $ 70.

ALQUILO NEGOCIO CON 5 PIEZAS PAra familia por 90 $, Avellaneda 4590, Floresta.

ALMACENEROS — ALQUILO ESQUINA Victoria y Boedo, con armazones, Victoria 3013. v6

ALQUILASE GARAGE, CASA PARA familia, Berutí 2562, a 50 mts. de Pueyrredón. v6

ALQUILASE NEGOCIO CON SOTANO, 3 piezas para familia, muy barato, B. Mitre 3212. v5

ALQUILO GRAN LOCAL CON ENTRAda de carros, en los altos 4 piezas y demás comodidades; Vieytes 832, Barracas, en 100 pesos.

A 50 $ ALQUILO LINDA CASA DE 4 piezas y gran galpón y otra de 2 piezas, a 3 cuadras tranvía No. 49, Lafuente 1127. v5

ALQUILASE AMPLIO LOCAL PARA CAsa de comercio, 12x40 metros, con amplio y ventilado sótano y dos habitaciones al fondo; Corrientes 1850. v6

ALQUILASE CABILDO 2325, ESPACIOSO y moderno local para gran negocio, 4 piezas, baño, cocina, etc. tratar Cabildo 2331. v5

ALQUILASE GAZCON 378, GRAN LOCAL negocio o industria, salón al frente de mts. 8.66x22, sótano 8.66x13 y terreno al fondo de 8.66x23, todo por 130 $. v5

BRANDSEN 236|36 ALQUILO LOCAL para negocio y casa de altos, junto o separado, verla de 1 a 5.

BUEN LOCAL CON SOTANO, 400 M. C. para depósito o taller se alquila en $ 190; O'Brien 235.

CASA Y GALPON SE ALQUILA, SARmiento 3057. v5

CASA CON GALPON A LA ORDENANza, para cualquier industria se alquila, Vera 443.

CASA NEGOCIO ALQUILO MUY LINDA con sótano y departamento en 130 $, Liniers 360. v6

GALPONCITO SE ALQUILA PARA DEpósito u otra industria en 35 $; Pozos 671. No hay papel. v7

ESQUINA ALQUILASE PARA NEGOcio, 65 pesos; Pavón y Sarandí. v6

ESCRIT. C. MUE., MAQ. ESC., TEL., 60, 40 y 20, Pellegrini 622. v9

ESPACIOSO LOCAL PARA NEGOCIO, con sótano y montacargas, Sarmiento 951.

ESQUINA MODERNA, GRANDES VIdrieras y sótano, alquilo; D. Vélez esq. Almagro. v5

ESCRITORIO, SALON DE 10 DE frente por 5, para casa de comercio u oficinas, Lavalle 886. v6

ESQUINA SE ALQUILA CON INSTALAciones para cualquier negocio y familia, San Juan 3099. v5

ESQUINA PARA ALMACEN CON ARMAzones, mostradores, salón para billar, casa de familia, Freyre 2599, tratar Gorostiaga 2375. v5

ESPACIOSO SALON CON araña, APTO para conferencias se alquila para escritorio o secretaría de sociedad; Cangallo 833. v7

GALPON 10x36, CASA FAMILIA Y sala pesebres, alquilo 100 $; P. Unidas 3670. v6

GALPON 12x11 M., CON PISO PORTland, alquilo, San Juan esquina Castro. v6

GALPON GRANDE, TERRENO 1.300 vs. Triunvirato 939 esq. Thames, alquilo. v6

GRAN LOCAL SE ALQUILA PARA INdustria o negocio construcción, nueva, con todas las comodidades, Solís 1919|17. v10

GRAN GALPON DE HIERRO, DE 25x46 m., en un terreno de 4.000 m. c., se alquila muy barato, Aristóbulo del Valle 333, Boca.

GRAN LOCAL CENTRAL, PARA GRAN café o restaurant, alquilo, en San Fernando, a media cuadra de la plaza, calle principal, pueblo veraniego y comercial, tiene todas las comodidades y piezas para familia y 70 varas de fondo, alquiler baratísimo, calle Constitución 246-248; tratar en Buenos Aires, Bermejo 51. v5

LOCAL PARA NEGOCIO, CON VIDRIEra alquilo, Pichincha 34. v6

LOCAL CON SOTANO, ALQUILASE, C. Pellegrini 867.

LOCAL MODERNO, CORRIENTES 1740, alquílase comodidad para familia. v6

LOCAL PARA NEGOCIO, COMODIDAD familia se alquila; Viamonte 1766. v6

LOCAL GRANDE, CORRALON, montacargas, apto para cualquier negocio, alquilo, Victoria 738, de 10 a 12 y de 1 a 4. v6

LOCAL 40 $, COMO PARA TIENDA, librería, etc., con comodidad para familia; Serrano 767.

LOCAL AMPLIO, CON CINCO PIEZAS Y demás comodidades, se alquila; Rivadavia 9284|90; precio $ 170. v6

LOCAL CON SOTANO, 2 VIDR., 4 PZS., baño, cocina, y demás comod., 90 $; Castro 2203|05, tratar Pasco 989.

LOCAL CON CASA PARA FAMILIA SE alquila, junto o separado, Directorio núm. 32.

LOCAL MODERNO, PARA CASA mayorista, sótano bajo, entrepiso, dos montacargas, se alquila, Alsina 1156. v5n

LOCALCITO MODERNO, CHICHE, CON comodidad para familia, Chacabuco 1436, 90 $ mensuales. v6

LOCAL ESQUINA ALQUILO, CHILE esq. S. Peña, informes Sarmiento 829, 150 pesos. v5

LOCALES BIEN SITUADOS ALQUILO, Rivadavia 7018 y 7044, llaves Pedernera 37, dep. 1., Flores, 300 $. v5

LOCALES 2, ALQUILO BARATO, GRANdes vidrieras, comodidad familia, luz, agua; Rioja 1518. v5

LOCAL PARA NEGOCIO, MODERNO, con lindas vidrieras y departamento para familia, se alquila baratísimo, Perú 1081. v7

OJO, POR $ 100 SOLO MENSUAL ALquílase local espacioso, con vidrios y piso impermeable, Uruguay 52, tratar Tucumán 741.

NEGOCIO, SUBTERRANEO A LA puerta, se alquila, Rivadavia 3924.

SE ALQUILA TERRENO 30 POR 40 CON una sala. Verlo Castro Barros 133.

SE ALQUILA ESCRITORIO, 25 $ REconquista 412.

SE ALQUILA UN GALPON CON DOS piezas, 90 $, Córdoba 2691. v6

SE ALQUILA SALON PARA NEGOCIO, comodidades familia, 85 $, Garay 3625.

SE ALQUILA ESPLENDIDO SALON PAra negocio 14x8, con 4 habitaciones, cocina, etc., Provincias Unidas 652. v6

SE ALQUILA UN LOCAL CON ARMAZOnes en un conventillo de 42 piezas, alquiler 30 $, Venezuela 2957. v5

SE ALQUILA SALA Y ANTESALA DE negocio, con luz eléctrica, Jorge Newbery 3438. v5

SE ALQUILA LA PANADERIA CONOCIda por de Villar en San Vicente, tratar Solís 1187. v6

SE ALQUILA UNA ESQUINA PARA negocio; México 2102 a 06; tratar en la misma. v6

SE ALQUILA ESPLENDIDO GALPON a la calle, asfaltado, 10x40, con instalaciones de luz eléctrica, barato. Verlo y tratar Alberti 264. v5

SE ALQUILA SALON PARA NEGOCIO y comodidades, para familia, en 100 $ mensuales, con garantía a satisfacción, calle Rawson esquina Humahuaca, verla de 2 a 5, tratar Alsina 984. v6

SE ALQUILA O SE VENDE IMPORTANte fábrica de calzado, hermoso local con instalación de máquinas completa para una producción diaria de 400 pares, taller de corte y de aparado, facilidades de pago. Escribir a Romeo Gaffuri, Cochabamba 940.

HOTELES Y CASAS DE PENSION

A niñas y señoritas HONORABLES, 50 $ pensión y pieza: Callao 466. v18

A 65 $ PENSION, CON PIEZA de a 70, por día 2 y 3 $, Rivadavia 2078. v6

A señores SE DA PENSION MODICA, Corrientes 389, depto. 2. v6

A PRECIO MODICO FAMILIA SERIA da pensión completa; Alsina 1457. v7

A [illegible] PENSION CON CAMA [illegible] Lima [illegible]

A FAMILIA PENSION, 2 SALAS JUNTAS frente, pieza a señor solo, [illegible]

[illegible]

A 80 $ PENSION Y PIEZA AMUEBLADA a dos, uno 60 $, en familia; B. Mitre 883.

A DOS O TRES PENSION Y PIEZAS, familia vasca, barato, Corrientes 1844 D. 3. v5

A TOMAR PENSION DE 1a., CON CAma, mes 35 pesos, por día 1.50; Perú 879. v6

A CABALLERO O MATRIMONIO SE DA pensión con sala amueblada o pieza en familia, B. Mitre 1723. v6

A 35 $ PENSION SANA, CON CAMA desde 60 lujosa sala, con antesala a la calle, casa regia, teléfono, Suipacha 252. v7

A PRECIOS MODICOS OFREZCO PENsión para familias y pasajeros, Cerrito núm. 86. v12

A LOS EMPLEADOS Y OBREROS DE Belgrano, se da pensión en casa de familia, a $ 25, 30, 35 por mes; calle Olaguer 3179, Belgrano.

A 35 $ PENSION, SALA Y PIEZAS, con muebles, a matrimonios, 110, 120 a 150 pesos, caballeros 50, 55, 60 y 65 $, familia, Perú 874. v5

BUENA PENSION A EMPLEADOS 35 $ con pieza convencional, Esmeralda 329.

BUENA PENSION española CON O SIN piezas a precios módicos, Corrientes 821. v5

DOY PENSION Y ALQUILO LINDA PIEza a la calle, casa alemana, Bartolomé Mitre 1192, 2.o piso. v6

EXCELENTE PENSION 30 $, CON VINO 35, con pieza desde 50, Maipú 39. v5

EN FAMILIA PENSION Y SALAS CON o sin muebles; Alsina 1607.

EXCELENTE PENSION PARA matrimonio o caballeros serios, casa de señora distinguida; Paraná 483, 2o. piso. v6

FAMILIA española DARIA PENSION Y sala, precio módico; Salta 527.

FAMILIA DA BUENA PENSION Y PIEza amueblada, Corrientes 1262, dep. 3, 2o. piso.

FAMILIA da PENSION Y PIEZA INDEP., teléfono, comodidad, Moreno 524, 3o., dep. 6.

FAMILIA DECENTE PROPORCIONA A uno o dos caballeros, dormitorio y pensión con todas comodidades, Soler 3982, Palermo.

HOTEL EUROPA, B. MITRE 1294, PIEza y pensión, matrimonio 5 $, solo 3 $. v5

HOTEL NAVIA, TALCAHUANO 43, piezas desde 1.50, con pensión 3 $, matrimonio 120. v7nov

HOTEL LA NACION, CAMAS DESDE 0,50 centavos, piezas desde 100 $, Venezuela 246.

HOTEL CENTENARIO, MEXICO 557, cama y comida, día 1.50 a 2.50, mes 40 a 55. v6

HOTEL H. ARGENTINO, Bdo. DE IRIgoyen 160, día $ 2.50 y 3.50, mes 55 y 75 $.

HOTEL PENSION LA AURORA, PIEZAS amuebladas desde 3.50, 6 por día, lujosas y comida de primera, Rivadavia 1753. v5

INFANTA HOTEL, TUCUMAN 1028, PAra familias, precios muy acomodados. v12

MATRIMONIO DA PENSION, PIEZA amueblada, único inquilino, barato; calle México 916.

PENSION DOY EN FAMILIA CON cama a 60 $ mes; Sarmiento 530. v6

PENSION SE DA EN CASA DE FAMILIA precio módico, Maipú 449, dpto. 6. v5

PENSION CON PIEZA A DOS, CASA familia, Perú 372, 1o. B. v5

PENSION FAMILIA, CON SALA O PIEzas, para 1 ó 2, Sarmiento 1262. v7

PENSION CON O SIN PIEZA AMUEBLAda, precio económico, Victoria 1220. v5

PENSION CON PIEZA AMUEBLADA, se da a hombre o matrimonio; Rivadavia 1691.

PENSION A DOS EMPLEADOS O MAtrimonio en familia, Cerrito 145, 1o., derecha. v5

PENSION SOLA O CON PIEZA AMUEblada a caballero, casa familia, Liniers 141.

PENSION PRIMERA CON O SIN HABItación, amueblada, 8o., izquierda; Victoria 1778. v5

PENSION SE DA, FAMILIA española, dos piezas divididas, matrimonio o señores, Alsina 730, dep. 7. v5

PENSION EN FAMILIA SE DA A DOS O tres caballeros, precio módico, Belgrano 1678, bajos. v5

PENSION DESEA DAR señora A 2 O 3 personas, particularmente, limpia y buena; Viamonte 839, dep. B., piso 1o.

PENSION EN CASA FAMILIA ITALIAna a matrimonio y hombres solos; calle Talcahuano 434. v6

SE DA PENSION Y MEDIA PENSION familiar; 25 de Mayo 276, piso 2o. v5

Señora CATALANA, DA PENSION CON O sin pieza, casa familia; Victoria 1032, segundo. v7

SE DA PENSION ECONOMICA EN CAsa de familia, Sra. Guerrero, Defensa 588, dep. 4. v5

CASAS, LOCALES Y PIEZAS BUSCADAS

ALQUILASE EN LOMAS PIEZA CERCA est., escribir a este diario, V. D.

BUSCO CASA 4 PIEZAS, PRIMER PISO con balcón, Radio: Lima, Jujuy, Belgrano, Cangallo. Ofertas por carta: Aroma No. 74.

BUSCO CASA BAJA, SOLO 5 PIEZAS, baño, aseada, radio 1 ó 2 cuadras del subterráneo, hasta Caballito o por E. Ríos, alquiler 100 $, por carta Sr. M. K., Maza 538.

CUARTO GRANDE, COMO COCINA Y patio, con pileta, F. G. S., casilla de correo 633.

CASA-QUINTA SIN PRETENSIONES AL Norte, deseo alquilar, hablar temprano, U. T. 968, Belgrano.

CABALLERO BUSCA PIEZA AMUEBLAda, independiente y central, la ocupará poco, no más de 30 $, casilla correo 301. v5

CASA-QUINTA AMUEBLADA, CON POCO confort, completamente independiente, desea alquilar matrimonio solo, extranjero, distinguido, por el verano, cerca de una estación del F. C. C. A. Referencias de primer orden. Ofertas con precio a casilla correo 1356.

DESEO ALQUILAR CASA CON FONDO O galpón, cualquier radio, Corrientes 965, U. T. 5980, Libertad. v5

EN LOMAS, señora y señorita NECESITAN dos piezas, en casa quinta de familia o señoras solas, distinguidas; ofertas por carta a J. S., Independencia 2783.

HABITACION AMUEBLADA, CON PENsión sencilla, baño contiguo, mucho sol y aseo, desea señor serio en casa tranquila de persona sola, distinguida, único inquilino, referencias mutuas, ofertas detalladas a abonado casilla correo 1216. v5

JOVEN INGLES, DESEA PIEZA AMUEblada, con o sin media pensión, familia francesa, preferible, único inquilino; referencias mutuas, B. S., Suipacha 512. v5

JOVEN SERIO, DESEA PIEZA, PENsión en corta familia, casa altos, siendo único inquilino pensionista, cerca Lima y Chile, R. H., Poste Restante sucursal correos 24.

MATRIMONIO DESEA ALQUILAR DOS piezas chicas o comedor, dirigirse por carta A. M., Piedras 378. v5

OLIVOS, VICENTE LOPEZ, FLORIDA, Mitre, Borges, cerca de la playa, deseo alquilar pequeña casa quinta para los meses de diciembre, enero y febrero. Escribir o tratar personalmente: Vitale, Bdo. de Irigoyen 17.

OLIVOS, VICENTE LOPEZ, FLORIDA, Mitre, Borges, cerca de la playa, deseo casa quinta de familia respetable, deseo alquilar dos piezas con o sin muebles, con o sin pensión, por los meses de diciembre, enero y febrero. Absoluta reserva, referencias recíprocas de primer orden. Escribir o tratar personalmente; Vitale, Bdo. de Irigoyen 17.

PIEZA AMUEBLADA NECESITO PARA hombre solo; Lima 669.

PENSION, PIEZA AMUEBLADA PARA un caballero en familia; Chacabuco 350.

PIEZA BIEN AMUEBLADA, CON COCIna, necesita en el centro, matrimonio distinguido, con chico 5 meses, ofrecer V. D. G., Hotel Mayo. v5

QUINTA AMUEBLADA SE NECESITA próxima a estaciones Ramos Mejía a Haedo por la temporada; Castelli 268. v5

SE DESEA ALQUILAR CASA EN OLIVOS o Martínez, de 5 ó 6 piezas, hasta 120 $ mensuales, cerca de estación, por carta a José D. Faro, Reconquista 144. v5

SE DESEA ALQUILAR PIEZA AMUEblada para señora, radio de Callao a Suipacha, de 20 a 25 $, escribir Suipacha 917, M. E., 2o. piso.

Señora SERIA BUSCA SALA SIN MUEbles, en casa moderna, paga hasta 50 pesos, oferta M. D.; poste restante correo central. v5

SE DESEA ALQUILAR SALA Y PIEZA interior, sin muebles, en casa limpia y decente, se paga 30 $. Dirigirse Echeverría, Rivadavia 2154, 2o. piso.

Señor SERIO, VIAJANDO, EN LUGAR de bajar al hotel, busca pieza amueblada por medio día por semana, entre Corrientes y Santa Fe, poste restante a este diario, G. L. 342.

SE DESEA ALQUILAR UNA CASA BAja, sin altos, hasta 3 cuadras del subterráneo, límite Caballito, con baño, cocina económica, y gas, [illegible] 4 piezas grandes y servicio, [illegible] por carta H. Balbín.

SE NECESITA [illegible]

ALQUILER DE HABITACIONES

ALQUILASE HABITACION A CABALLEros, único inq., B. de Irigoyen 1182. v6

ALQUILASE PIEZA AMUEBLADA PAra caballero; Azcuénaga 882. v5

ALQUILASE SALA, C. PELLEGRINI 788, único inquilino.

ALQUILASE PIEZA VENTILADA, EN 16 pesos, Treinta y Tres 852. v5

A 30, 25 Y 20 $ HERMOSA PIEZA amueblada, Pellegrini 622, tel., baño. v6

ALQUILASE PIEZA EN 25 PESOS; Libertad 371. v5

ALQUILASE PIEZA SIN MUEBLES A hombre solo, 25 $, Alsina 477. v5

ALQUILASE PIEZA AMUEBLADA, PAra hombre, Lima 165. v5

ALQUILASE PIEZA AMUEBLADA, PAra hombre, Rivadavia 2525. v5

ALQUILASE PIEZA AMUEBLADA A personas serias, Sarmiento 1935. v5

ALQUILO PIEZA REGIAMENTE AMUEblada, barata; Sarmiento 1844. v6

ALQUILASE COMEDOR A PERSONAS mayores, sin chicos, Belgrano 1237. v5

ALQUILASE COMEDOR A PERSONAS mayores; Charcas 1458. v5

ALQUILO PIEZA PARA señor SOLO, casa nueva, tranquila; México 1418. v5

ALQUILO PIECITA 15 $, SGO. DEL Estero 1086, no hay papel. v6

ALQUILASE SALA Y HABITACIONES con comodidades; Talcahuano 434. v6

ALQUILO PIEZA AMUEBLADA, COMUnicación al baño, luz, Junín 130. v5

ALQUILO PIEZA AMPLIA, CONFORTAble, barata, Cangallo 675. v5

ALQUILASE UNA PIEZA a hombres solos; C. Pellegrini 72. v12

ALQUILO SALA AMUEBLADA PRECIO módico, casa familia, Cangallo 2427. v6

ALQUILASE PIEZA AMUEBLADA para caballero, Sarmiento 1143. v5

ALQUILO BARATO ESPLENDIDA PIEza a hombre solo, Corrientes 2231. v5

ALQUILO SALITA HERMOSA BARATO a persona sola, Corrientes 3251. v6

ALQUILO SALA GRANDE, A MAYORES, B. Mitre 1693. v5

ALQUILO LINDA PIEZA PARA HOMbres solos, Victoria 1858, dep. 2o. v5

ALQUILASE EN 15 $, PIEZA CON luz, Cevallos 776. v6

ALQUILASE ANTESALA CON MUEbles, Cerrito 343. v5

ALQUILASE COMEDOR EN CASA tranquila, único inquilino, Bogotá 44. v6

ALQUILASE SALA Y ANTESALA Y baño, Alsina 1936. v6

ALQUILO AMPLIA SALA RECIEN pintada, en 35 $, Almagro 775.

ALQUILASE PIEZA A HOMBRES solos; Paseo Colón 540. v6

ALQUILO PIEZA AMUEBLADA, UNICO inquilino, Cangallo 1420, dep. 3.

ALQUILASE PIEZA AMUEBLADA 32 $ casa de familia, Cochabamba 943. v7

ALQUILO HABITACION CON MUEBLES, Lavalle 1129.

ALQUILASE PIEZA AMUEBLADA 30 $, único inquilino, Belgrano 3256.

ALQUILO PIEZAS CON PENSION EN casa familiar, Av. de Mayo 1163, 3o.

ALQUILASE PIEZA PARA HOMBRE solo; Pavón 1350.

ALQUILO PIEZA BIEN AMUEBLADA, una sin muebles, Cangallo 1759.

ALQUILO PIEZA PARA HOMBRE solo, 14 $, Defensa 1078. v7

ALQUILASE UN COMEDOR Y UNA pieza para hombres, Lavalle 963. v6

ALQUILASE PIEZA AMUEBLADA, PAra dos 40 $, uno 20, Charcas 1930. v7

ANTESALA SE ALQUILA, PARA PERsonas mayores, Solís 480.

ALQUILASE PIEZA A PERSONAS mayores; México 2522. v6

ALQUILO PIEZA AMUEBLADA A 35 $, Av. de Mayo 715. v7

ALQUILASE PIEZA CON O SIN MUEbles, para hombre; Rivadavia 1535.

ALQUILASE PIEZA AMUEBLADA, para hombre; Lima 165.

ALQUILO SALA AMUEBLADA, UNICO inquilino; Agüero 1412.

ALQUILO UNA PIEZA AMUEBLADA A la calle; Salta 807.

ALQUILO SALA TODA COMODIDAD, Rodríguez Peña 316.

ALQUILASE ESPLENDIDA PIEZA bien amueblada, barata, Paraná 460.

ALQUILASE PIEZA VENTILADA A hombres solos, México 649.

ALQUILASE PIEZA AMUEBLADA A hombre solo, 20 $, Alsina 477. v7

ALQUILASE UNA PIEZA GRANDE, LUZ y comodidades, Paraná 132.

ALQUILO SALA CON O SIN MUEBLES, casa de familia, Paraná 930.

ALQUILANSE PIEZAS PARA PERSOnas mayores, Moreno 785. v6

ALQUILO SALA REGIA, 60 $, 2 PIEZAS, 60 $, cocina sola, etc., Charcas 1464.

ALQ. A FAMILIA O NEGOCIO LUJOSA sala 55 $, salita 30 $, Charcas 1480.

ALQUILASE COMEDOR LIMPIO, AIRE, luz, 33 $, Quintino Bocayuva 109.

ALQUILASE COMEDOR HERMOSO, con luz, aire, confort, 40 $, Larrea 1037.

ALQUILASE COMEDOR EN CASA REgia, con jardín, 45 $, Tucumán 1624.

ALQUILASE PIEZA CON ELECTRICIdad, 15 $, a caballero, Charcas 1464.

ALQUILASE A HOMBRE SOLO PIEZA amueblada, Viamonte 791.

ALQUILASE PIEZA CON BALCON, para hombres solos; Alsina 489.

ALQUILASE PIECITA 15 PESOS, PARA caballero, casa baja; Montevideo 376.

ALQUILASE PIEZA AMUEBLADA EN 30 $, casa de familia; Paraguay 631.

ALQ. DOS SALAS 18 y 30 $, LUZ ELECtrica, Alberti 348, piso 1o.

A MAYORES, SE ALQUILA SALITA A la calle, Bmé. Mitre 1267, dep. 3.

ALQUILO LINDA SALA A MATRIMONIO solo, Paraguay 1418.

ALQUILASE PIEZA AMUEBLADA para dos compañeros, Suipacha 252, piso 2o.

ALQ. SALAS GRANDES, 26 $, PIEZAS 16 y 22 $, Chile 364 y Venezuela 438.

ALQUILASE COMEDOR Y PIEZA seguida, juntas o separadas, Cangallo 1028.

ALQUILO PIEZA COMODA, LUZ, CEVAllos 847. v7

ALQUILASE PIEZA A PERSONAS MAyores, luz eléctrica, Illanón 255.

ALQUILASE PIEZA PARA HOMBRE solo, en 18 $; Piedras 963. v6

ALQUILO PIEZA PARA HOMBRE solo; Moreno 2095. v5

ALQUILANSE DOS PIEZAS A PERSOnas mayores; México 1660. v5

ALQUILASE SALITA AMUEBLADA, pensión, baño, Paraguay 4656, precio 65 $. v6

ALQUILASE PIEZA AMUEBLADA A caballeros, casa de familia, Chile 524. v6

ALQUILASE PIEZA AMUEBLADA, persona sola, 846 Suipacha, dep. 25, piso 2. v7

ALQUILO A HOMBRE SOLO, ESPLENdida pieza, luz, $ 15, Rivadavia 2467. v5

ALQUILASE UNA PIEZA A PERSONAS mayores, casa familia, Corrientes 1987. v5

ALQUILASE 10 $ PIECITA HOMBRE solo, casa familia; B. de Irigoyen 1271. v5

ALQUILASE PIEZA AMUEBLADA CON todo confort, 35 y 40 pesos, Córdoba 1699. v5

ALQUILANSE PIEZAS Y SALA AMUEbladas con o sin pensión, Suipacha 852. v5

ALQUILO RECONQUISTA 478 HABITAción a matrimonio o señor, comodidades. v6

ALQUILASE LINDA SALITA PARA hombre o matrimonio solo, Guido 1862. v6

ALQUILASE CENTRAL PIEZA AMUEblada con pensión, Andes 434 1er. piso. v6

ALQUILO PIEZA AMUEBLADA, PRECIO módico, casa familia; Cangallo 2427. v5

ALQUILASE BARATA PIEZA CON O sin muebles, único inquilino, Belgrano 2974. v5

ANTESALA Y PIEZA BARATO A MAtrimonio, único inquilino, Urquiza 772. v6

ALQUILASE ESPLENDIDA SALITA DE altos con balcón para hombre solo, informes Moreno 1361.

ALQUILASE PIEZA CON MUEBLES O sin, linda casa, luz y aire, Belgrano 1052. v5

ALQUILANSE SALA, ANTESALA, VESTIbulo, hermosa casa familia, Provincias Unidas 3370 (Flores). v5

ALQUILASE SALITA Y SALA CON muebles o sin, juntas, con comodidad de cocina, para familia; Pasco 38. v6

ALQUILASE PIEZA CON PENSION A señores o niñas, mutuas referencias, México 1849. v6

ALQUILASE PIEZA CON O SIN MUEbles y 1 piecita en 12 pesos, casa familia, Charcas 1879. v5

ALQUILASE HERMOSA HABITACION, único inquilino, en familia española, Andes 644, 2o. v8nov

ALQUILANSE EN CASA RESPETABLE dos habitaciones para uno y dos señores, Victoria 771. v5

ALQUILASE PIEZA AMUEBLADA, hombre solo. Avenida de Mayo 1135, 4o. piso, ascensor. v8

ALQUILO JUNTO COMEDOR, 2 PIEZAS, amuebladas, cocina independiente, [illegible] do 241.

AVENIDA DE MAYO 1811, [illegible]

[illegible]

ALQUILO LINDA PIEZA COMODIDAD, único inquilino, Montevideo 1019, departamento 26.

ALQUILO PIEZA AMUEBLADA A matrimonio o 2 caballeros, casa familia, Maipú 276. v6

ALQUILASE PIEZA AMUEBLADA, con o sin pensión, a caballero, Viamonte 2562. v5

ALQUILASE PIEZA AMUEBLADA, DOS cuadras de la Facultad, casa tranquila, Charcas 2920, dep. 13. v5

ALQUILO EN FLORES CERCA LA PLAza, pieza en casa de familia, luz eléctrica, por 18 $, Directorio 2756. v5

ALQUILASE PIEZA AMUEBLADA, hombre solo; 20 $, Avenida de Mayo 1438, 8o. v5

ALQUILASE SALA BIEN AMUEBLADA, con pensión a matrimonio o caballero, Belgrano 475, 4o. piso, ascensor. v5

ALQUILANSE DOS PIEZAS CON TODAS comodidades a personas mayores, único inquilino, Argerich 425, Flores. v5

ALQUILASE PIEZA, CASA FAMILIA, a la calle, con muebles; Uruguay 291, 3er. piso.

A PERSONAS DISTINGUIDAS ALQUILO sala con pensión, familia honorable, Rivadavia 2147, 1er. piso, subir. v6

A CABALLERO ALQUILO PIEZA amueblada $ 25, único, estac. subt. Rivadavia 3464. v5

ALQUILO PIEZA BIEN AMUEBLADA, A hombre solo, Lavalle 1870, dep. 3, 1er. piso, hay ascensor. v5

A CABALLERO SE ALQUILA HABITAción amueblada, único inquilino, Avenida de Mayo 1430. v5

ALQUILASE PIEZA AMUEBLADA, A señor, casa familia; Talcahuano 285, 1o. piso, ascensor. v5

ALQUILO BARATA PIEZA CON balcón, amueblada, a hombre, Sáenz Peña 224, 1o., izq. v5

ALQUILASE UNA PIEZA BIEN VENTIlada en casa familia para hombre solo, con luz eléctrica, Suipacha 534, depto. 5. v5

ALQUILASE PIEZA GRANDE, COCINA indep., luz eléct., único inquilino, Formosa 336, altura Rivadavia 5.000. v6

ALQUILO SALA SALITA Y ANTESALA con vestíbulo para consultorio o personas mayores, $ 70, Garay 2573. v6

ALQUILASE PIEZA AMUEBLADA DEpendiente, chica, 23 pesos, f. seria, Maipú 749. v5

ALQUILO A CABALLERO, HERMOSA pieza sin muebles, único inquilino, Maipú 866. v5

ALQUILASE PIEZA Y DESPENSA CON ventana, uno o dos hombres, único inquilino, 25 $, Humberto 1 1894. v6

ALQUILASE PIEZA PARA HOMBRE solo; Sarmiento 1135, dep. 8, piso primero. v7

ALQUILO PIEZA AMUEBLADA, CON luz y ventanas a señor, 30 $, Bolívar 385, 2o. piso.

ALQUILASE COMEDOR Y PIEZA, personas mayores, único inquilino, Juncal 2626.

ALQUILASE PIEZA 26 $, CASA FAMIlia, comodidad y luz eléctrica, Cevallos 980.

ALQUILASE HABITACION AMUEBLADA a caballeros, Sarmiento 971, dep. 17, ascensor.

ALQUILO LINDA SALITA Y UNA pieza, casa de familia, luz, teléfono, baño, B. Mitre 2052.

ALQUILASE SALITA Y PIEZA, CON muebles, junto o separado, a hombre solo; B. Mitre 1236. v6

ALQUILANSE PIEZAS AMUEBLADAS, a la calle; otra interior, Av. de Mayo 890. v6

ALQUILO PIEZA AMUEBLADA, A hombre solo, único inq., 20 $; Jujuy 1086.

ALQUILANSE 2 PIEZAS INDEPENDIENtes, luz y baño; ver el lunes, Cerrito 1034.

ALQUILO A MATRIMONIO, SALA amueblada, con pensión familiar, teléfono, Sarmiento 1084.

ALQUILASE SALA Y ANTESALA EN la calle, sin cocina, darán razón B. de Irigoyen 362.

ALQUILANSE 2 PIEZAS PARA MATRImonio y una para hombre solo, Ayacucho 563. v6

ALQUILANSE DOS SALAS CON O SIN muebles, baño, luz, en familia, Paraná 512.

ALQUILANSE 2 PIEZAS EN CASA DE familia, a mayores o jóvenes, que den buenas referencias; Luján 323.

ALQUILANSE DOS LINDAS PIEZAS A personas mayores en casa tranquila y limpia, C. Calvo 663.

ALQUILASE EN 30 $ PIECITA AMUEblada a hombre solo, Talcahuano 280, 2o. piso.

ALQUILASE SALA 45 $, PIEZA DOS 35 pesos, con comodidades independientes, Alsina 1387.

ALQUILASE COMEDOR O PIEZA grande, barata, comodidades, luz, Arenales 2781. v6

ALQUILO SALA A 2, CON PENSION, 120 $ y piecita 45 $, en familia, Lima 600. v6

ALQUILASE ESPLENDIDO COMEDOR grande y pieza, juntas, precio reducido, Lima 2471. v6

A MAYORES, TRES PIEZAS CON LUZ eléctrica y comodidades, por 65 $; S. Peña 336, 2o. izqda., no hay papel.

ALQUILASE LINDA PIEZA AMUEBLAda 30 $, con pensión 70 $, familia seria, Pozos 126, 2o. derecha.

ALQUILO SALA, DOS BALCONES, todas comodidades, para caballeros o matrimonio; Tacuarí 83, 2o. derecha.

ALQUILO SALA Y ANTESALA A matrimonio solo, casa moderna; México 2167.

ALQUILANSE DOS O TRES PIEZAS espaciosas, a familia sin chicos; Alsina 1524.

ALQUILO GRAN PIEZA AMUEBLADA, dos balcones, casa de familia, Rivadavia 1695. v6

ALQUILASE PIEZA AMUEBLADA FAmilia decente, Corrientes 1387, 2o. piso, izquierda. v6

ALQUILASE PIECITA AMUEBLADA, con ventana a la calle, B. Mitre 1521, 1o., izq.

ANTESALA LINDA, PLANTA BAJA, alquilo para escritorio o habitación, Reconquista 583.

ALQUILO PIEZA Y SALA AMUEBLAda, pensión familiar, económica, Victoria 1164.

ALQUILASE PIEZA AMUEBLADA A uno o dos caballeros, otra 25 $, casa familia, Mitre 1426. v6

ALQUILASE PIEZA LUJOSA, AMUEblada, con balcón, confort moderno, Corrientes 1213, 4o. piso. v6

ALQ. PARA HOMBRE SOLO PIEZA amueblada 20 $, casa familia, Suipacha 732.

ALQUILASE PIEZA CON VENTANA A la calle, baño caliente, Arenales número 952. v6

ALQUILO PIEZA AMUEBLADA CASA baja, familia decente, italiana, Ayacucho 336.

ALQUILO HERMOSA PIEZA 1er. PISO, balcones a Cangallo, lujosamente amueblada, independiente, Paraná 186. v6

ALQUILANSE LINDAS PIEZAS CON muebles, para hombres solos, Rivadavia 1919. v7

A MATRIMONIO ALQUILO PIEZA amueblada, confort, teléfono, único inquilino; Lima 212, 4o., ascensor.

ALQUILO PIEZA LINDA MATRIMOnio u hombres; Independencia 465, departamento 18.

ALQUILO PIEZAS PARA HOMBRES solos, 1er. patio, luz eléctrica; Paraná 590.

ALQUILASE ESPLENDIDO COMEDOR con comodidades, casa familia, tranquila; Talcahuano 989.

ALQUILASE COMEDOR REGIO, CASA moderna, 45 $, patio, luz, etc., Arenales 1073.

ALQUILASE LINDA PIEZA CON LUZ eléctrica, a 1 ó 2 hombres; Viamonte 2011.

ALQUILO SALA GRANDE O DOS PIEzas corridas a personas mayores, con pensión si desean, casa familia, Alsina 1946.

ALQUILASE GRAN SALA CENTRAL DIvidible en 2, entrada independ., 1er. piso, balcón, Irigoyen 83, casi A. Mayo.

ALQUILASE ESPACIOSO COMEDOR Y dos piezas grandes, corridas, casa sin fondo, grandes patios, 78 $, Carlos Calvo núm. 2640.

ALQUILANSE DOS SALAS Y ANTESAlita juntas o separadas casa de familia, único inquilino, Avenida de Mayo [illegible], izq.

ALQUILASE ESPLENDIDA SALA [illegible] piezas, juntas o separadas, cocina, luz eléctrica, casa matrimonio solo, [illegible] 385.

ALQUILASE HERMOSA SALA Y [illegible] a matrimonio o personas mayores, en casa familia, único inquilino, [illegible] 1474.

ALQUILANSE UNO O DOS DORMITORIOS grandes con ventana, casa de familia, baño frío y caliente, [illegible] Chacabuco 365, Araoz.

ALQUILASE UNA HERMOSA pieza, barata, con luz eléctrica, [illegible] casa tranquila; para 1 ó 2 [illegible], Venezuela 972.

A señor EDUCADO Y CON [illegible]

[illegible]

ALQUILER DE HABITACIONES

BOLIVAR 651 SE ALQUILA UNA SALA y pieza con todas comodidades. v6

COMEDOR ALQUILO A MATRIMONIO en 20 $. Montes de Oca 251, dpto. 5. v5

COMEDOR SE ALQUILA, CARLOS PEllegrini 381, 1er. piso, izquierda. v5

COMEDOR GRANDE CON LUZ ELECTRIca, se alquila, Montevideo 1159.

COMEDOR Y PIEZA, COCINA INDEPTE., casa familia, Paraná 743.

COMEDOR SE ALQUILA A PERSONAS mayores, E. Unidos 1217. v6

COMEDOR 1 O 2 HOMBRES, 30 $, casa moderna, Paraná 869.

COMEDOR SE ALQUILA, MORENO número 2080.

CORRIENTES 2993, U. T. 3470, MITRE, alquílase pieza amueblada, a la calle. v12

COMEDOR SE ALQUILA, CASA SERIA y con todas comodidades; Sarmiento 1613.

COMEDOR Y PIEZA SE ALQUILA, único inquilino, no hay papel. Sarandí número 1120.

COMEDOR GRANDE con COCINA INDEpendiente, luz eléctrica, alquílase, Lima 448. v6

DOS GRANDES PIEZAS 30 $, ANTES 65, Buca 1422, al lado Constitución 2300.

DOS PIEZAS GRANDES, COCINA INDEP, 35 $, alquilo, Viel 476.

DIEZ PESOS ALQUILO PIECITA PERsona sola, formal, referencias, Ayacucho 1282.

EN 20 Y 10 $ ALQUILO 2 PIEZAS nuevas, luz eléctrica, Guayquiraró 645. v6

ENCERO A 0.50 CTS. DOS MANOS OFra a 1 $, limpio casas, México 1986. v6

EN BELGRANO 1432, ALQUILO PIEZA grande, con luz eléctrica, en 30 $. v4

EN FLORES, ALQUILASE PIEZA amueblada con o sin pensión, luz eléctrica, casa-quinta, Terrero 641.

ESMERALDA 651, SALA Y ANTESALA, lindas piezas con cocina, desde 27 pesos. v5n

ESPLENDIDAS PIEZAS EXTERIOR E interior se alquilan, se exigen referencias, Victoria 1028. v5

EN SAN ISIDRO, ACASUSO 232, SE ALquilan 2 lindas piezas con o sin pensión, con todo confort. v5

ESPLENDIDA HABITACION AMUEBLAda con toda comodidad y demás a persona seria, Suipacha 232, piso 2o. v5

EN CASA MODERNA SE ALQUILA pieza grande bien amueblada y ventilada, barato, ascensor, baño caliente y frío, todas comodidades, Belgrano 476, piso 4. v6

FAMILIA española ALQ. PIEZA, TELEfono y electricidad, Cochabamba 1571 1er. piso. v6

FAMILIA ALQUILA SALA, PIEZA con o sin pensión, Talcahuano 262, 1er. piso. v5

FAMILIA RESPETABLE, ALQUILA pieza amueblada, con pensión, Corrientes 982. v7

FAMILIA DECENTE A IGUAL CON REferencias alquila piezas con o sin muebles (nuevos) y pensión, Perú 142, primer piso.

HABITACION AMUEBLADA COMPLEta, se alquila matrimonio o dos señores, comodidades pequeña familia, Esmeralda 757, 2.o piso. v5

LINDA PIEZA AMUEBLADA, SE ALquila, casa familia, todas comodidades, gran ventilación, precio módico, E. Ríos 461, 6o. piso.

MATRIMONIO ALQUILA GRAN SALA Y comodidades, a matrimonio solo decente, Billinghurst 2306. v5

PIEZA ALQUILO, BELGRANO 2356.

PIEZA PARA HOMBRES ALQUILASE por 25 pesos; Alsina 126. v6

PIEZA ALQUILASE 20 $, PARAGUAY 868.

PIECITA AMUEBLADA PARA HOMBRE solo, alquílase 20 $, Talcahuano 250, 1o.

PIEZA AMUEBLADA SE ALQUILA 35 $, a hombre solo, Uruguay 74. v7

PIEZA GRANDE SE ALQUILA, PARA hombre en 16 $, México 457.

PESOS 32, ALQUILO PIEZA GRANDE, con luz eléctrica, Saavedra 1053.

PIECITA CON VENTANA, ALQUILO hombres, $ 15, B. Mitre 1867, 1o. v6

PIEZA ALQUILO A HOMBRES DECENtes; Alsina 2926.

PIEZA ALQUILO 15 $, HOMBRE SOLO mes adelantado, Chile 947.

PIEZA GRANDE CON VENTANA, COCIna independiente, 15 $, Juncal 2062. v6

PIEZA A LA CALLE, AMUEBLADA, barata, alquilo a señor solo, Larrea 226.

PIEZA SE ALQUILA, HOMBRE SOLO, Uruguay 140.

PIEZA CON MUEBLES EN FAMILIA se alquila; Bmé. Mitre 1428, altos. v5

PIEZAS PARA HOMBRES ALQUILANSE de 12 a 20 $, Moreno 851. v8

PIEZA GRANDE BARATA, LUZ ELECtrica, Provincias Unidas 2384, Flores. v7

PIEZAS PARA FAMILIAS A 16 $, CASA baja y central, alquilo; Independencia 1532. v5

PIEZAS GRANDES, CASA NUEVA Y muy cómoda, a 15, 20, 22 y 26, alquilo, con luz, Paseo Colón 470. v7

PIEZA GRANDE, PARA HOMBRES SOlos, recién pintada, 15 $, Bmé. Mitre 2169. v6

PIEZA ALQUILO UNA O DOS EN casa lujosa de familia a caballero serio, Tacuarí 1438. v6

PIEZA, LUZ ELECTRICA, TELEFONO, alquilo barata, personas mayores, Pueyrredón 422. v6

PIEZA FORMANDO ANTESALA CON cocinita independiente, 30 pesos; Bmé. Mitre 2169. v6

PIEZA AMUEBLADA ALQ. HOMBRE solo, B. Mitre 1575, pasaje, casa 21, dep. 2.

PIECITA AMUEBLADA ALQUILASE 30 pesos, comodidades, baño, tel., Libertad 236.

PIEZA GRANDE CERCA DEL ONCE, A cuadra del subterráneo estación Loria, se alquila, San Carlos 3557.

PIEZA CON O SIN MUEBLES PARA persona sola se alquila en casa de familia, Uruguay 871.

POR CONSTITUCION 1 O 2 PIEZAS, luz, etc., casa familia; Caseros núm. 1384. v6

PIEZA SE ALQUILA PARA CABALLEro o matrimonio solo sin criaturas, casa tranquila, luz eléctrica, cuarto de baño, etc., Santa Fe 1940. v5

SE ALQUILA UN COMEDOR, CASA decente; Libertad 1290. v6

SALA PLANTA BAJA SE ALQUILA, precio módico; Tucumán 1036. v6

SE ALQUILAN 2 PIEZAS, UNICO INquilino, Anchorena 1110. v7

SALA, ANTESALA CON BALCON, COMOdidades, se alquilan, Cangallo 1269.

SE ALQUILAN DOS PIEZAS PARA MAtrimonio, Alsina 1633.

SE ALQUILA PIEZA GRANDE 23 $, luz eléctrica, Chacabuco 748

SALAS Y PIEZAS ALQUILANSE, C. Pellegrini 1130 y 1136.

SE ALQUILA PIEZA CON O SIN MUEbles a caballeros; Solís 129. v5

SE ALQUILA HERMOSA SALITA AMUEblada a caballeros, Ecuador 397. v6

SE ALQUILA SALA Y PIEZA CON todas comodidades; Cevallos 1251. v6

SALITA CON BALCON A MATRIMONIO, casa decente, 35 $, Belgrano 1488. v6

SE ALQUILA PIEZA A LA CALLE, Cangallo 1283, 1o. v5

SE ALQUILA PIEZA AMUEBLADA, con pensión, Paraná 358, Dpto. F. v5

SE ALQUILA UNA LINDA PIEZA CON luz eléctrica, Charcas 3321. v6

SE ALQUILA PIEZA, UNICO INQUILINO Alvarez 833.

SE ALQUILA PIEZA BARATA PARA hombre solo, Florida 663. v5

SE ALQUILA UN COMEDOR, SENILLOSA 44, a una cuadra subterráneo. v5

SALA Y ANTESALA, AMPLIAS, POR pesos 50, Victoria 3742. v5

SE ALQUILA PIEZA A LA CALLE, Barata, Alsina 1769.

SE ALQUILA PIEZA A HOMBRES O matrimonio solo; México 2866. v6

SE ALQUILAN DOS PIEZAS A PERSOnas mayores; Sarmiento 1984. v6

SE ALQUILA SALA CON BALCON A la calle, Venezuela 1411. v6

SE ALQUILAN PIEZAS PARA HOMbres, Lima 331.

SALITA AMUEBLADA ALQ. A señor solo, no hay papel, Pozos 742. v6

SE PRECISA compañero DE PIEZA, EN casa de familia, Sgo. del Estero 282.

SE ALQUILAN DOS SALAS EN CASA de familia; Valentín Gómez 3225. v6

SE ALQUILA COMEDOR Y 2 PIEZAS juntas o separadas; Larrea 721. v7

SALITA ELECT., ALQ. A señor SOLO, Costa Rica 4427 casi esq. Canning. v6

SALITA Y ANTESALA AMUEBLADAS se alquilan separadas, Corrientes 2529. v5

SALA HERMOSA, DOS BALCONES, gran cuarto baño, alquilo $ 27; Larrea 2491. v5

SE ALQUILA LINDA PIEZA EN $ 10 para uno o dos hombres solos, Miró 449. v5

SALA Y 2 PIEZAS, MUEBLES, confort, pensión, baño, teléfono, familia; [illegible]

SE ALQUILA UNA ANTESALA Y UNA [illegible] amueblada, de 14 $, cada una; [illegible]

[illegible] AMUEBLADA, INDEPENDIENte [illegible] único inquilino; Bolívar [illegible]

[illegible]

ALQUILER DE HABITACIONES

SE ALQUILA UNA PIEZA AMUEBLADA en casa de familia, Talcahuano 451, depto H. v6

SE ALQUILA UNA PIEZA CON O SIN muebles, con pensión o sin ella; Serrano 2358. v5

SE ALQUILA GRAN COMEDOR AMUEblado para matrimonio o para dos compañeros, Tucumán 861. v7

SE ALQUILAN DOS SALAS GRANDES con frente y dos piezas vacías, Tucumán 861. v5

SE ALQUILA PIEZA GRANDE Y CHIca para una o más personas, precio módico, Cochabamba 458, dep. E. v5

SE ALQUILA SALA Y ANTESALA A matrimonio, luz eléctrica, teléfono, etc., Paraná 154. v5

SEÑORA ARGENTINA, ALQUILA SALA Y pieza a caballero, con todas comodidades; Humberto 1o. 1338. v5

SALA SE ALQUILA CON O SIN MUEbles, caballeros o matrimonio, Venezuela 670, 3er. piso. v5

SACERDOTE ALQUILA 3 PIEZAS CON balcón, familia honesta, 35 $, exige buenos informes, Córdoba 1671. v5

SALA Y ANTESALA O DOS PIEZAS juntas se alquilan, casa moderna, Castro 371. v5

SARMIENTO 1439, A HOMBRES SOlos se alquilan dos piecitas muy baratas, en el 2o. y 3o. piso. v5

SALA Y DORMITORIO SE ALQUILA, Estados Unidos 1550, pido y doy referencias. v6

SE ALQUILA HABITACION AMUEBLAda, con luz eléctrica, a matrimonio o dos caballeros, San Juan 2168, dep. 3. v5

SE ALQUILA UNA PIEZA CON pensión, único inquilino; Corrientes 1598, departamento 4. v5

SE ALQUILAN DOS PIEZAS SEGUIDAS, con cuarto de baño independiente, Rivadavia 2475. v5

SE ALQUILAN PIEZAS PARA MATRImonio y para hombres solos, y un amplio comedor, Cangallo 845. v6

SADI CARNOT 62, ALQUILASE SALIta con balcón, luz y comodidades, barata, familia decente a persona igual. v5

SE ALQUILAN 2 LINDAS PIEZAS BAratas a matrimonio o personas mayores, México 2318. v6

SE ALQUILAN DOS PIEZAS JUNTAS O separadas, precios módicos: C. Pellegrini 687.

SALA, LUZ ELECT., CASA TRANQUIla de matrimonio solo, 34 $; Liniers 811.

SALA BIEN AMUEBLADA ALQUILO, cocina independiente, Convención 1625, Caballito. v7

SALA Y CORREDOR SEGUIDO, ALQUIlo en 40 $, a mayores, Salguero 624, electricidad.

SE ALQUILAN 3 PIEZAS Y UN COMEdor con todas sus comodidades, Solís 735. v6

SE ALQUILA UNA PIEZA AMUEBLAda a hombre solo, precio módico, E. Ríos 1610.

SE ALQUILA UNA PIEZA CON BALcón a la calle, piso enlozado y luz eléctrica para caballeros o señora, Perú 896.

SE ALQUILA 1 PIEZA A HOMBRE SOlo o matrimonio sin hijos; R. Peña No. 396. v6

SE ALQUILA PIEZA AMUEBLADA, con pensión, casa de familia, único inquilino, referencias mutuas, Guatemala 4442, Palermo. v5

SALA Y ANTESALA SE ALQUILAN EN casa de familia decente, todas comodidades, cocina independiente; Humahuaca 4266. v5

SE ALQUILA BUENA PIEZA, CASA tranquila, amplia planta baja, todas comodidades, cocina independiente, Victoria 2940. v6

SE ALQUILAN 2 PIEZAS SEGUIDAS Y una de altos y cocina para personas mayores, hay cloacas y luz eléctrica, Espinosa 751. v5

TACUARI 1420, SE ALQUILA COMEDOR y dos piezas. v6

UNA LINDA PIEZA AMUEBLADA EN casa de corta familia, se alquila a personas formales, Belgrano 3527.

INSTRUCCION PUBLICA

A SAN JUAN 1792, TENEDURIA, ARIT., maq., diploma, 10 $, prof. Luca. v5

A 3 $ Y 5 MENSUALES, enseño MAQUInas de escribir, Maipú 276, altos. v5

ARITMETICA, CALIGRAFIA Y ORTOgrafía 5 $ mes, Medrano 306. v6

AMBOS SEXOS, ESCRIBIR A MAQUINA, todos sistemas 3 $ mes, Medrano 306. v6

ACADEMIA ARGENTINA DE CORTE Y confección, curso especial para vacaciones, Humberto 1 3085. v11

A 3 $ MES enseño PIANO, CANTO, violín, guitarra, dibujo y pintura para carrera y aficionados; Bmé. Mitre 868. v5

APLAZADOS MATEMATICAS, FRANCES física, astronomía, prof. Dieby, Lavalle 1362, dep. 23. v16

ALUMNAS PARA INGRESO ESCUELA Parteras, preparo, Obstetricia diplomada, Ecuador 637, ocurrir de 2 a 4. v10

APARECIO ARITMETICA PRACTICA, útil y fácil para todos, 2 $, pedidos al autor, prof. F. Luca, San Juan 1792. v7

A LA ESCUELA DE PARTERAS PREPAro, ingreso con éxito seguro, 10 $ mes, Medrano 306. v6

A $ 4 MENSUALES enseño ESCRIBIR a máquina, ambos sexos; Corrientes 2181. v5

A 3 $ MAQUINAS ESCRIBIR TODOS sistemas, Av. de Mayo 1180, Belgrano 2896 y Perú 1465. v5n

A 10 $ INGRESO ESCUELA DE PARTEras, Av. de Mayo 1180, Belgrano 2896 y Perú 1465. v5nv

A 5 $ CALIGRAFIA, ORTOGRAFIA Y aritmética, Av. de Mayo 1180, Belgrano 2896 y Perú 1465. v5n

ARIT., TENED., MAQ., FRANCES, TOdo 10 $; expido diploma; S. Juan No. 1566. v5n

A LA ESCUELA DE PARTERAS INgreso prepara catedrático nacional; Corrientes 2383. v6

A $ 10 enseñanza COMERCIAL Y MATEmáticas, 2 horas diarias, Instituto "Heller", Rivadavia 3412. v6

A EMPLEADOS DE COMERCIO, BANCOS oficinas, prepara rápido Instituto "Heller", Rivadavia 3412. v6

A 10 $ ASEGURO INGRESO ESCUELA Parteras, Comercial, prof. Márquez, Rivadavia 1725. v8

A 3 $ enseño ESCRIBIR TODAS MAQUInas, ambos sexos, prof. Márquez, Rivadavia 1725. v8

A 4 $ MES, CORTE, CONFECCION, corsés, sombreros, francés, taquigrafía, máquina, etc. Cursos rápidos; Bmé. Mitre 868. v6

A 10 $ AL MES, enseño LA TENEDURIA de libros a oro y papel, práctica en poco tiempo, Rivadavia 2475. Clases día y noche. v5

APLAZADOS E INGRESOS A TODOS los colegios y escuelas, prepara rápido y seguro, día y noche, Instituto "Heller", Rivadavia 3412. v6

ARITMETICA, ALGEBRA, GEOMETRIA, trigonom., física, química, Nacional y Facultad; ingreso prof. Márquez, Rivadavia 1725. v8

APLAZADOS Y LIBRES: PREPARACION sólida en todas las materias para los exámenes próximos. Clases especiales para ingresos. Solicite informes, Medrano 306.

ALUMNAS LIBRES DE CORTE Y CONfección, (alumnas en general que deseen obtener diploma, inscríbanse para el examen de diciembre en la academia, San Juan 2881. v7

APRENDAN EN 15 DIAS "TENEDUría de Libros" (partida doble). Unico Sistema Patentado. Informes personalmente. Profesor Isaac Heller, Rivadavia No. 3412.

ACADEMIA BERLITZ, CALLAO 384. La única verdadera. Francés, inglés, alemán, español, italiano, latín. Lecciones particulares. Clases generales, diurnas y nocturnas. v5

APLAZADOS Y REPASOS.—PREPARAción de todas las materias para próximos exámenes. Profesores especialistas, Academia Nacional de Buenos Aires, Callao 384. v5

A PROXIMOS EXAMENES, PREPARAción sólida, ingreso, materias y años Nacional, Comercial Intermedia. Academia "Heller", Corrientes 2735, Rivadavia 6838 y Montes de Oca 245.

A señoritas: PARA "TENEDORAS DE LIbros", "Cajeras", "Empleadas", "Dactilógrafas", "Taquígrafas", prepara rápido, con diplomas, el acreditado Instituto "Heller", Rivadavia 3412. v6

A "TENEDORES DE LIBROS" Y "EMpleados Idóneos" prepara en 1 a 3 meses, con diploma, el acreditado Instituto Superior de Ciencias Comerciales "Heller", Rivadavia 3412. v6

ACADEMIA BERNARDI, CORTE Y confección, enseñanza para señoras y señoritas 10 años de éxito, altas recompensas, lecciones a domicilio, programa gratis, Santa Fe 2606. v5nov.

ACADEMIA INTEGRAL CORTE, CONfección, corsés, flores, labores, repujados en metal y cuero, cursos rápidos para diciembre, sistema patentado y premiado, se otorgan diplomas, exámenes en diciembre con exposición, Bdo. de Irigoyen 1577. v5

ACADEMIA BERLITZ, Av. DE MAYO 847. "La única verdadera". Francés, inglés, alemán, etc. Clases diurnas y nocturnas. Otórgase certificados de estudios. Advertencia: En la calle Callao no existe sucursal. v8

AL NACIONAL Y COMERCIAL, REPAsos, ingresos y aplazados, 10 $, cursos de teneduría de libros, contabilidad y matemáticas, testimonios de los aplazados que aprobaron con las mejores notas, preparados por el contador D. J. Renchetti, Anchorena 84.

ACADEMIA INTERNACIONAL DE COmercio, una de las más acreditadas de la República, [illegible]

INSTRUCCION PUBLICA

ACADEMIA MERCANTIL, RIVADAVIA 1897, plaza del Congreso. Preparación práctica de contadores, balanceadores, tenedores de libros, empleados de Banco, caligrafía y máquina; expide diplomas. Nótese que la enseñanza práctica es la única que da resultados positivos. Informes al Director. v5

AL INSTITUTO LLONCH DE FONTOVA. Para señoras y señoritas, corte y confección, sistema moderno, premio de Milán, Corsets, sombreros, labores, economía. Prepara en un mes, otorgo diploma. Profesoras, maestras, alumnas aplazadas, preparación especial, internas y externas, Belgrano número 2962. v7

A LOS EMPLEADOS Y ESTUDIANTES. El 2 de noviembre se inauguró en el Instituto Superior de Comercio, calle Rivadavia 2091, un nuevo curso nocturno, para la preparación en 4 meses de tenedores de libros y empleados en general. Sección especial de enseñanza por correspondencia. Solicitense informes y programas. Director: León Bugnot.

A LOS ESTUDIANTES Y EMPLEADOS: Acaban de aparecer "Tratado de Contabilidad y Teneduría de libros" por León Bugnot 5a. edición, 18,000 ejemplares publicados, precio 5 $, y "Tratado de Correspondencia Comercial" por el mismo autor, precio 3 $. En venta en todas las librerías y en el Instituto Superior de Comercio, Rivadavia 2091.

ADQUIERAN LAS OBRAS "METODO Heller". Son las más completas. Tratado de "Contabilidad" 501 páginas, 5 $; "Cálculos Mercantiles" 4a. ed., 252 pág., 3 $; "Caligrafía", 133 lecciones, 1 $; "Ortografía y Redacción Comercial" 1 $; "Guía y Consultor del Comerciante" 5 $; 50 "Modelos Prácticos de Contabilidad", 1 $; "Aritmética Práctica y Razonada" al alcance de todos, 1 $. Pedidos al autor: A. Heller, Corrientes 3735, (U. T. 2730 Mitre).

A TODOS MUY UTILES: OBRAS "SIStema Heller", reconocidas las mejores: "Tratado de Contabilidad" más completo, 6 $. "Aritmética Comercial" (práctica y razonada), 3a. edición, única en su género, 246 pág., 3 $; "Ortografía Castellana", de redacción, correspondencia, documentos, contratos, escritos, vocabulario (214 pág.), 3 $; "Colección de 40 Modelos Prácticos de Contabilidad", toda clase y ramos, $ 1.50; "Caligrafía Moderna", con 5 letras diferentes, 1 $. Pedidos al autor; Isaac Heller, Rivadavia 3412. v6

A 10 $ MENSUALES EN LA "ACADEmia Mercantil Pagano" incorporada para todos los cursos a la E. S. de Comercio de la Nación. Se dictan lecciones diarias de teneduría de libros a oro y papel, aritmética, álgebra, inglés, francés, castellano, caligrafía, etc. Nótese: que esta Academia es la única que ha llegado a expedir a sus alumnos títulos de "Perito Mercantil" y "Contador Público Nacional". Clases diurnas y nocturnas. Se reciben pupilos. Programas gratis. Director: Salvador V. Pagano, contador público nacional y autor del "Tratado Teórico-Práctico de Contabilidad y Teneduría de Libros" mas completo de los publicados hasta la fecha. Uruguay 223, U. T. 543, Libertad. v7

ASPIRANTES A LOS TITULOS DE "CONtador", "Balanceador", "Tenedor de Libros", "Empleado Idóneo", "Cajera", etc., para obtener sólida y rápida preparación, deben ocurrir al acreditado Instituto Superior de Ciencias Comerciales "Heller" Rivadavia 3412, donde la enseñanza es individual y atendida personalmente por el fundador y director: Isaac Heller, profesor, calígrafo, contador, balanceador público nacional y autor de las renombradas obras "Sistema Heller". Cursos diurnos y nocturnos en el Instituto y especiales por correspondencia al interior. Solicite informes gratis al director: Isaac Heller, Rivadavia 3412. v5

AL INSTITUTO PORRERA:

De enseñanza para señoras y señoritas. Enseñanza rápida en todas las materias, por los método más adelantados.

AL GRAN PREMIO DE HONOR

Este Instituto invita a las señoras y señoritas que deseen hacer un traje, labor, sombrero, dibujo, pintura o tomar parte en música para obtener un importante premio en el concurso que como en los años anteriores, tendrá lugar en diciembre próximo. Los trabajos pueden empezarse ya. Solicítese folleto explicativo, que se mandará gratis, o para mayor facilidad, pídanse personalmente los datos en el mismo instituto. Se admiten internas, medio internas y externas; Charcas 1105. v6

ASPIRANTES A "CONTADOR", "BAlanceador", "Perito Mercantil", "Tenedor de Libros", "Taquígrafo", "Cajeras", Empleados de Comercio, Bancos, ferrocarriles, correos, aduanas, etc. Para obtener una sólida y rápida preparación, concurran a la antigua y acreditada Academia Superior de Comercio "Heller", fundada en 1895. Dirigida y atendida personalmente por su fundador y director: A. Heller, profesor y contador público nacional, autor de las renombradas obras "Método Heller". Cursos diurnos y nocturnos y por correspondencia al Interior. Enseñanza desde 10 $ por mes. Para programas e inscripciones, diríjase de 8 a. m. a 9 p. m. Sección Central: Corrientes 3735, U. T. 2730 Mitre, Oeste: Rivadavia 6838, Sucursal Montes de Oca 245.

BACHILLERATO EN 2 años, MATERIAS aisladas del Nacional y Facultad, éxito seguro, Independencia 2410. 7n

BACHILLERATO DEL COLEGIO NAcional (título perfecto en 2 años, los honorarios se abonarán después de ingresar a la Facultad; admite pupilos, seriedad absoluta. Antes de empezar sus estudios tome informes verbales, San José 450. v30

CONSERVATORIO "PAGANINI", CORrientes 4026, solfeo $ 5, Dir. J. O. Venditto. v3nov

COL. INST. HUMBERTO I, S. del Estero 1055, varones; Humberto 1331, niñas, U. T. 1904, B. O. Sin vacaciones.

COLEGIO DIRIGIDO POR PROFESOR normal, magnífica quinta, pupilos desde 25 $; San Salvador 4160, Palermo. v6

CONTABILIDAD BANCARIA Y COMERcial en 3 meses, por profesor contador, se prepara para obtener diploma. Arenales 1327. v9n

CORTE Y CONFECCION, enseñanza gratuita, inscripción abierta hasta el 15 de nov. en la secret. de la Sociedad Maestras y Profesoras de corte; Santa Fe 2606. v10n

CALIGRAFIA REFORMA DE LETRA Y escritura para rubros, enseña en el curso económico que para empleados inaugura Cuéllar, Moreno 564. v5

COLEGIO GANDUGLIA, GRAN QUINTA, sin vacaciones, 40 $ pupilos. Aparte pupilas 160. Primaria, secundaria, escuela del hogar, trato esmerado, B. Blanca 31, media cuadra de Rivadavia 8200. U. T. 1073, Flores.

CANTO. LECCIONES DIURNAS Y NOCturnas por distinguido artista lírico llegado de Europa. Enseñanza teórico-práctica de la emisión de la voz. Preparación para el arte lírico. Brevedad y perfección Belgrano 2230. v5

COLEGIO ALVEAR, BELGRANO 1445.—Director P. Domínguez Rivarola, incorporado a todos los años del Nacional, enseñanza primaria. Escuela intermedia, bachillerato abreviado, dos años en uno. Preparación Naval, Militar, Comercial e Industrial. Admite pupilos desde 7 años. Bachillerato nocturno. v30

DIBUJO, ORNATO, FIGURA Y PINTUra del natural, enseño escuela moderna, Belgrano 2785. v6

DOY LECCIONES DE DIBUJO, ARQUItectura, cloacas, cálculos, etc., preparo constructores de cloacas y edificios a precios módicos, Andes 228. v5

ESCUELA DE BAILE, CANGALLO 1370, Instituto serio. Director: Enrique Holst, diplomado. Enseñanza de los bailes de moda. v16

ESCUELA DE BAILES MODERNOS Y nacionales, director Mastrangelo, diplomado en París, lecciones personales y generales, Corrientes 2123. v12

ESCUELA DE BAILE DEL MAS COMpetente y renombrado profesor diplomado V. Darago. Especialidad: fox-trot, boston, one-step y bailes nacionales, Callao 341. v9

ESCUELA DE BAILES NACIONALES, maestro director: J. C. Herrera, único profesor argentino diplomado con un personal de profesoras, B. Mitre 1232, U. T. 5830, Libertad, sucursal en Mar del Plata. v21

FRANCES—PROFESOR PARISIENSE, enseña en 2 meses, $ 10 mes, Medrano 306. v6

FRANCES, PROFESORA DE LA ACADEmia de París, 10 $ mes, Avenida de Mayo 1111. v8d

FARMACEUTICO DIPLOMADO, PREPAra idóneos de farmacia, en 3 meses, éxito garantido, Santa Fe 3205. v5

FRANCES, DOMICILIO O CASA 10 Y 15 pesos mes, prof. Chabal, Billinghurst 2037, depto. 6. v7

FRANCES, MATERIAS GENERALES. Preparación Nacional, Comercial, etc. Lecciones a domicilio, J. Delorme; Maselli 4012. v5n

FRANCES POR PROFESOR PARISIEN, a domicilio, método Berlitz y gramatical, Colegio Nacional, ingreso a Facultad de Derecho, pronunciación perfecta; Alberto; Talcahuano 1213, dep. E. v8

GUITARRA Y BANDURRIA, PROFESOR español, autor de reputado método, Venezuela 1607. v24nov

INGLES, FRANCES, ITALIANO, español, lecciones a domicilio, Cangallo 1743. v2d

INGLES CONVERSACION EN 2 A 4 meses 10 $ por mes, Av. de Mayo 1111. v8dic

INGLES, FRANCES, CASTELLANO, enseño en muy poco tiempo, Tucumán 413.

INGLES 10 $ MES, EXAMENES, ESPEcialista, Mr. Hopkins, Viamonte 1469, dep. 2. v8

INGLES—CATEDRATICO ESPECIALISTA, enseña en 2 meses, 10 $ mes, Medrano 306. v6

INGLES, PROFESORA DE LONDRES, exámenes, gramática, conversación, Viamonte 1469, dep. 15. v5

INGLES: PROFESORA [illegible] LECciones y preparación [illegible], Alsina 857, segundo. v7

INSTITUTO LIBRE de [illegible] Santa Fe 3361.—[illegible] materias del Liceo, [illegible]

INSTRUCCION PUBLICA

INSTITUTO "HELLER", RIVADAVIA 3412. Preparación rápida, ingreso y aplazados del Nacional, Intermedia, Comercial, etc., Rivadavia 3412. v6

INGLES, ITALIANO Y PORTUGUES, método inmejorable, gramática, conversación y dictado. Profesor Dufour, de Manchester, Cerrito 416, dep. 1o., teléf. 5783, Libertad. v8

INSTITUTO DE COMERCIO "REMINGton". Fundado por la Remington Typewriter Company, Avenida de Mayo 715. Director G. Wilson-Rae (contador público). Clases diurnas y nocturnas. Enseñanza comercial rápida y eficaz.

Dactilografía, por mes	$ 5
Taquigrafía, por mes	" 10
Contabilidad, por mes	" 10
Inglés, por mes	" 10
Francés, por mes	" 10
Alemán, por mes	" 10
Castellano, por mes	" 10

LEER, ESCRIBIR, CUENTAS, 3 $, AMBOS sexos, prof. Márquez, Rivadavia 1725. v8

LATIN, GRAMATICA CASTELLANA, geografía e historia, enseño, Av. de Mayo 1168, 3er. piso. v5

LATIN, ITALIANO, INGLES, FRANCES, castellano, lecciones día o noche, Medrano 306. v6

LATIN, PROFESOR ESPECIAL, CLASES individuales y a domicilio, con arreglo a los programas de la Facultad de Filosofía y del Nacional, Central; Viamonte 1058.

MAESTRA NORMAL, enseña A DOMICIlio, Cachimayo 355, Caballito. v5

MAQUINAS ESCRIBIR TODOS SISTEmas enseño a $ 3, ambos sexos; D. Funes 1311. v7n

MAQUINAS ESCRIBIR TODOS SISTEmas, 3 $, Av. de Mayo 1180, Belgrano 2896 y Perú 1465. v5n

PIANO, VIOLIN, enseño 6 $, a señoritas y caballeros; San José 1431. v10

PIANO, VIOLIN Y SOLFEO, enseñanza a domicilio, profesor italiano, Belgrano 3076. v8

PIANO, VIOLIN, MANDOLIN Y GUITArra a señoritas y caballeros enseño, 6 $, Suárez 1874. v12

PROF. DEL NACIONAL PREPARA A DOmicilio Vacareza, Cachimayo 372, U. T. 1186 (Flores). v18

PIANO SOLFEO TEORIA A DOMICILIO $ 6 mes, presenta examen, piezas corto tiempo, escribir, Profesor, México 843. v7

PROFESORA DA LECCION FRANCES, castellano, italiano, inst. prim., J. V. Bolívar 291, 1ro. izq. v7

PROFESORA DE CORTE, CONFECCION, labores, da lecciones a domicilio; Moreno 1876. v5nov.

PROFESORA DIPLOMADA PIANO, SOLfeo, profesionales, aficionados, presenta a examen, 5 $, San Juan 623. v23

PREPAR. POR CONTRATO POR SANlaw, autor de compendios matem., Fac. Agron., Ciencias Econ., Industrial, bachiller, Rivadavia 3842. v5

PROFESORA DE FRANCES, INGLES Y alemán, rápido preparo exámenes a domicilio, honorarios módicos, Santa Fe 1523, 7o. piso. v11

PROFESORA PREPARA MATERIAS aplazadas Nacional, Intermedia, Normal, especial idiomas, a domicilio, 15 $; éxito seguro; escribir, Bulnes 198. v6

PROFESOR PREPARA EXAMENES DE los grados y Nacional a domicilio, en Flores y cercanías, Latín, matemáticas, literatura, etc., Tandil 2533, U. T. 1241 (Flores). v5

POR 6 PESOS enseño EN 3 MESES A señoritas y caballeros piano, violín, guitarra, mandolín y solfeo, Clases diurnas y nocturnas, los instrumentos gratis; Lavalle 1727. v11

PROFESOR DE GEOMETRIA, TRIGOnometría, topografía, química, física, botánica y agricultura, desea dictar clases en algún instituto; también da lecciones a domicilio. Referencias de primer orden. Ing. Romanini; Talcahuano 372, Banfield. v5

POR $ 5 enseña EN 3 MESES METODO moderno a señoritas y caballeros, piano, violín, guitarra, mandolín, bandurri, acordeón, bandoneón, flauta, clarinete y solfeo, los instrumentos gratis; México No. 2801. v10. nobr.

SEÑORITAS CAJERAS VENDEDORAS, dactilógrafas, preparo en 3 meses, Arenales 1337. v7nov.

SEÑORITA FRANCESA DA LECCIONES DE francés y conversación a domicilio, X. X. 20, Av. Mayo 575. v5

SEÑORITAS Y JOVENES enseño: ORTOgrafía, cuentas y caligrafía; preparo cajeras, empleados de escritorio, etc., Maipú 276. v5

TAQUIGRAFIA PITMAN-LARRALDE, A domicilio, profesor Díaz, Rivadavia 659, 1er. piso.

TAQUIGRAFIA—Enseñanza RAPIDA, DIA o noche, Medrano 306, U. T. 5278, Mitre. v6

TAQUIGRAFIA PITMAN, REFORMADA, 10 $, Av. de Mayo 1180, Belgrano 2896 y Perú 1465. v5n

TAQUIGRAFIA COMERCIAL Y PARLAmentaria, enseño rápidamente, Corrientes 2151. v7

TAQUIGRAFIA PITMAN A JOVENES Y señoritas a 10 $ mensuales, enseña Academia Ferreira. Expido diploma, Maipú número 276. v8

TELEGRAFIA MORSE Y SONDER A oído para Telégrafo Nacional, policía, ferrocarriles a 5 y 10 $ mes enseña prof. Ferreira; Maipú 276. v9

PROFESIONALES PEDIDOS

DEPENDIENTE 2o. DE FARMACIA, NO menor de 25 años, bien recomendado, se precisa, tratar de 8 a 10 a. m., San Juan 2828.

JOVEN SERIO, DESEA TOMAR lecciones de inglés, en Flores, cerca de la plaza; ofertas a J. S. 9, Av. de Mayo 575. v5

NECESITASE MAESTRA DE 3o. A 6o. grado, Garay 325, 1er. piso.

NECESITO REGENTE FARMACIA prefiérese señorita; Mendoza 2910, 8 a. m.

PROFESOR INTERNO PARA GRADOS, se prepara, calle Humberto 1o. 760, de 1o a 11.

REGENTE SIN TRABAJO PERSONAL, sueldo 200 pesos, se precisa, dirigirse a Aquiles Monteverde, farmacia, Mendoza. v6

PROFESIONALES OFRECIDOS

A PRECIOS SIN COMPETENCIA, PLAnos y dibujos de todas clases, Andes 328. v9

BACHILLER OFRECESE CUALQUIER trabajo, especial caligrafía, Balcarce 724.

CONTADOR JOVEN DIPLOMADO, CON buenas referencias y muy buena letra, se ofrece, Avenida San Martín 1814. v7

COPIAS A MAQUINA, TRADUCCIONES castellano, francés, escribir P. L., Obligado 2431. v7

DEPENDIENTE IDONEO DE FARMACIA español, se ofrece, módicas pretensiones L. O., Idóneo, Lima 816. v5

DIBUJO, PINTURA Y ESCULTURA EL prof. Alfredo Corengia instaló su estudio Belgrano 2786.

DEPENDIENTE IDONEO NACIONAL en farmacia, para el campo, con recomendaciones, se ofrece, cartas, Caseros 3556.

DIBUJANTE PROYECTISTA Y TECNIca, para muebles y carpintería artística, también escultor en madera se ofrece, ciudad o provincia, F. K., Viel 231. v7

DACTILOGRAFA-TAQUIGRAFA en castellano, muy práctica, con óptimas referencias, desea emplearse en importante casa comercial. E. D., Carlos Calvo 865, departamento 4. v9

DEPENDIENTE IDONEO O AUXILIAR de farmacia, italiano, práctico en laboratorio y mostrador, se ofrece por carta a F. P., Laprida 22, Lomas de Zamora, F. C. S. v5

FARMACEUTICO, REGENTE, SE ofrece, sin trabajo personal, dirigirse Defensa 1177. v6

FARMACIA — JOVENCITO ARGENTIno de 15 años, muy metódico y formal, se ofrece como dependiente de ésta con alguna práctica. Certificado y referencias a satisfacción, por carta a J. N. C., Morelos 1542, Flores. v6

INGENIERO MECANICO CON TITULOS extranjeros, ofrece su servicio, se encarga de toda clase de construcciones, P. M., Hidalgo 1049, dep. 8. v7

INGENIERO CIVIL, SUIZO, CON EXperiencia en todo el ramo especialista en elevadores de granos, poseyendo varios idiomas, busca emplearse, también aceptaría puesto de secretario particular; por carta a Mensajeros de la Capital; calle B. Mitre 475. v5

JOVEN de 17 años, DACTILOGRAFO, desea emplearse, por carta o personalmente a P. S., B. de Irigoyen 1350. v6

JOVEN TAQUIGRAFO, DACTILOGRAFO, en castellano, muy competente, óptimas recomendaciones, desea emplearse en importante casa comercial; E. P., Orán 1679, Floresta. v6

JOVEN DE TODA CONFIANZA, CON óptimas referencias y certificados, se ofrece para tenedor de libros, ayudante escritura a máquina y demás trabajos de escritorio, sin pretensiones, prefiere estancia o casa de comercio en pueblo del interior, dirigirse por carta a A. L. Z., Almagro 134.

MAESTRA CON TITULO SE OFRECE para escuela particular, por carta Estados Unidos 3785. v7

MASAJISTA competente, SE OFRECE para balneario, sanatorio o particular; Caseros 3134, E. [illegible] v7

MEDICO español, SE OFRECE, PARA la campaña; dirigirse a J. A., Venezuela 470, 2o. piso. v5

MASAJISTA, ENFERMERO ITALIANO se ofrece, ciudad y campaña, con buenas recomendaciones, Directorio 565, sin chapas. v7

PARTERA [illegible] RECIBE pensionistas, [illegible]

PIANISTA [illegible] O BAILE, se ofrece [illegible]

PARTERA [illegible]

PROFESIONALES OFRECIDOS

PIANISTA MUY COMPETENTE Y práctico en orquesta, buen lector y con repertorio, se ofrece, Sáenz Peña 315, 2o. D. v5

PIANISTA SE OFRECE CON PREFErencia para el campo o para variétés, Belgrano 2864.

PARTERA FRANCESA, EX JEFE MAternidad de París, sin chapas; Uruguay 1055. v15

PIANISTA U ORGANISTA COMPETENte, se ofrece, va afuera, Puente [illegible] 2332. v5

PIANISTA SE OFRECE, SOLO O PARA orquesta con repertorio tratar Sarmiento 543, escritorio 317, de 2 a 4 p. m. v5

PARTERA MASAJISTA, PENSIONISTAS 40 $. Consultas gratis. Sin chapas; calle Belgrano 2321. v5

PARTERA LEONARDI, PROFESORA diplomada Turín y B. Aires, consultas, Corrientes 2294. v5

PARTERA ESPECIALISTA EN PARTOS y hemorragias, pensionistas, Corrientes 2940. v30

PARTERA ESPECIALISTA señora SOLA, recibe pensionistas, 40 pesos, casa quinta, Serrano 1947. v7

PARTERA ESPECIALISTA RECIBE pensionistas, curaciones sin dolor, Tucumán 2026, sin chapas. v5n

PARTERA MARTINI, PROFESORA ESpecialista recibe pensionistas, casa seria, Deán Funes 694. v7

PARTERA M. ONDAROUHU, PENSIOnistas, curaciones rápidas, sin chapas; Larrea 58. v5

PARTERA CASTIGLIONE, PROFESORA diplomada Turín y B. Aires. Consultas, Pampa 2168, Belgrano. v11nov.

PARTERA EX JEFE MATERNIDAD Madrid, consultas y pensionistas, Tucumán 1792, sin chapas. v10

PARTERA JUANA M. DE MARCHI, Consultas y recibe pensionistas, San Juan 1847. v5nbre.

PIANISTA señora SE OFRECE PARA LA ciudad o campaña, práctica en biógrafos, Rivadavia 10757. v5

PARTERA ESPECIALISTA RECIBE pensionistas, curaciones rápidas, precio módico, facilidad de pago, Pueyrredón 952, sin chapas.

PARTERA MALERBA, EX PROF. JEFE Maternidad Turín, Bs. Aires. Curación sin dolor. Pensionistas 40 $. Paraná 947, sin chapas. v30

SEÑORA PIANISTA, SE OFRECE; Rivadavia 2042, dep. 2. v9

SEÑORITA CONTRABAJISTA COMPETENTE se ofrece, Chiclana 3079. v5

SEÑORITA DE 18 años, SE OFRECE, para institutriz, sabe piano, leer y escribir, corte y confección; tratar Hotel San Martín, pieza No. 1. v8

SRTA. DACTILOGRAFA SE OFRECE para escritorio, sin pretensiones, fin de cajera o vendedora, Cangallo 2252, depart. 28, piso 4. v6

TENEDOR DE LIBROS SE OFRECE, JOAquín Pías, Quintino Bocayuva 525. v8

TRADUCTOR PUBLICO NACIONAL, F. W. S. Tucket, 478 B. Mitre, teléfono 223, Avenida. v4d.

TENEDOR DE LIBROS LLEVA CONTAbilidad por horas, arregla libros atrasados, precios módicos Av. La Plata 1920. v5

TENEDOR DE LIBROS CON HORAS desocupadas, se ofrece; Dublanc; Tacuarí 460. v6n.

TAQUIGRAFO - DACTILOGRAFO MUY práctico en correspondencia se ofrece; Moreno 2287. v5

TENEDOR DE LIBROS Y CORRESPONsal con 3 o 4 horas disponibles por semana, se ofrece, Independencia 4168. v5

TENEDOR DE LIBROS SE OFRECE, PEruano recién llegado, certificados y referencias de primer orden, H. Q. Belgrano 2837. v7

VIOLONCELLISTA señorita SE OFRECE Maipú 631, depto. 4. v10

VIOLIN PARA ORQUESTA TIPICA SE ofrece, Cerrito 1232. v6

VIOLIN 1o., señorita, SE OFRECE, Sarmiento 2337, dep. 7o. v7

VIOLINISTA MUY COMPETENTE ofrécese para casa seria, Castro Barros 349.

OFICIOS DIVERSOS PEDIDOS

APRENDIZA DE SOMBREROS SE necesita, Charcas 1611. v5

APRENDIZAS PARA MODISTA, SE precisan, Perú 1185. v7

APRENDIZ SE PRECISA PARA COStura, Solís 765. v5

APRENDIZ SASTRE SE NECESITA, Belgrano 2062.

APRENDIZA MODISTA SE PRECISA Vera 678.

APRENDIZAS ADELANTADAS DE modista se precisan, Rincón 1227.

APRENDIZA ADELANTADA DE LENCEría se precisa, E. Unidos 1217.

APRENDIZAS ADELANTADAS, MODIStas, se necesitan, Tucumán 3034, dto. v6

APRENDIZA MODISTA ADELANTADA se precisa; Maza 561.

ALPARGATEROS SE NECESITAN, Azcuénaga 483.

APRENDIZA ADELANTADA Y MEDIO oficiala modistas se necesitan, Humberto 1o 550, dep. 2o.

APRENDIZ FOTOGRAFO Y JOVEN RE-tocador de bromuros, para casa del centro, presentarse Achával 252, Flores.

APRENDIZA DE 16 años PARA ARRIba, para trabajar con máquinas de joyeros se necesitan, diario 0.60, Río de Janeiro 324.

A CORREDOR DE TIENDAS O BAZAR bien relacionado se ofrece artículo para vender a comisión. Ofertas a casilla correo 1595.

AGENTES VENDEDORES IMPORTANTE específico lombriz Hacienda lanar y gusano yeguarizo muy buena comisión, precisamos toda la República, "La Comercial", Maipú 276. v6

AYUDANTE JOVEN PARA ESCRITORIO comercial, que sepa escribir a máquina, y tenga alguna práctica en cálculos, se necesita. Por carta solamente, indicando edad, nacionalidad y pretensiones, a C. y Cía., Medrano 1158. v5

BUENA MEDIO OFICIALA MODISTA se precisa; Catamarca 677. v5

BORDADORA PARA ROPA BLANCA se necesita, Callao 1445, se exige muestra.

BORDADORAS EN SEDA Y PERLAS para el taller, inútil presentarse si no son competentes, Paraguay 565. v5

BORDADORAS PARA FANTASIA, A mano se necesitan con muestra; Sarmiento 624. v6

BOMBACHERAS PARA niños SE NEcesitan en los talleres de Gath y Chaves Ltd.; México 3486; presentarse de 7 a 10 a. m. y de 2 a 5 p. m. v11

CORREDOR DE VINOS POR MAYOR Y menor, se necesita, R. L. Falcón 2473.

CORTADOR AYUDANTE DE CAMISEría se necesita, Rivadavia 2383. v6

CORTADORES DE LONA Y APARADOras se necesitan, Thames 160.

CALZONCILLERAS CON MUESTRA SE necesitan, Sarmiento 524. v7

CARPINTERO PARA REFACCIONES, SE precisa urgente, Parral 1642 y Gaona.

CAMISERA MEDIO OFICIALA SE NECEsita, Rojas 336. v5

COSTURERAS PARA ROPA BLANCA DE señora, necesitamos, Rivadavia 5742. v5

CADETE PRACTICO PARA TIENDA necesito, Rivadavia 6200, presentarse de 9 a 11 a. m.

COSTURERA PARA COSER A MAQUINA se necesita, inútil presentarse si no sabe trabajar, Rocamora 4420. v6

CIGARRERAS RABILLERAS SE NECEsitan, trabajo todo el año. Av. La Plata 1573. v5

COSTURERAS DE CAMISAS PARA EL taller, precísanse, Mascert y Bonturi, Florida 202. v5

COSTURERAS PARA BRECHES (pantalones de montar), se necesitan en los talleres de Gath y Chaves Ltd.; México 3486; presentarse de 8 a 10 a. m. y de 2 a 6 p. m. v7

CASA IMPORTADORA, REQUIERE DOS corredores para la plaza, a sueldo fijo, buena presencia, 25 a 40 años, previa experiencia y certificados, inútil presentarse sin estos requisitos, lunes de 8 a 9.30 a. m., Tucumán 773.

CAPATAZ DE ESTANCIA, SE NECESIta un hombre serio, bien recomendado y competente en haciendas y agricultura. Escribir mandando nombre, edad, nacionalidad y estado y si tiene hijos decir cuantos. Debe mencionarse quien lo puede recomendar. No hay mayordomo. Diríjase a poste restante, correo central, iniciales J. M. R., núm. 13. v6

DEPENDIENTE MEDIO PARA TIENDA precisa, Rivadavia 6200; presentarse de 9 a 11 a. m.

DEPENDIENTE PARA ALMACEN, práctico, italiano y que entienda algo de cocina, se precisa, Moreno 1900. v6

EMPLEADO CON conocimientos TECNIcos para taller se necesita; tratar San Martín 175, hasta las 9 a. m.

EMPLEADO JOVEN RECOMENDADO, Y que haya trabajado en casa de comercio, práctico en contabilidad y correspondencia, que sepa escribir a máquina se necesita, Dirigirse por carta a C. y M., Avenida de Mayo 1120, dando a conocer condiciones.

FESTONEADORAS A MAQUINA, SE necesitan; Alsina 1267. v7

FUNDIDOR DE BRONCE, MEDIO OFIcial, práctico en noyos, necesito, Gascón 1062.

FOTOGRAFO RETOCADOR COMPETENte se precisa, fotografía [illegible] 881. v5

FESTONEADORAS PARA MAQUINA [illegible]

[illegible]

OFICIOS DIVERSOS PEDIDOS

JOVEN, REON, PARA EL CAMPO, necesito, sin pretensiones, Bolívar 1125.

JOVEN CON BUENA LETRA E INMEjorables referencias, práctico en cálculos, y que haya sido empleado de comercio se necesita; por carta a A. M., Bolsa de Comercio.

MODISTA COMPETENTE PARA SOMbreros, se necesita; Victoria 667.

MEDIO OFICIAL POMPIER, SE NECEsita, Sarmiento 524.

MUCHACHO DE 14 años PARA ALMAcén, se necesita, Payró 3420.

MOZO PRACTICO DE ALMACEN SE necesita; Montes de Oca [illegible]

MOZAS PRACTICAS PARA CALZADO se precisan, Carlos Calvo 1746.

MUCHACHAS QUE SEPAN COSER A mano y a máquina se precisan, Uruguay núm. 616.

MUCHACHO SE NECESITA PARA TOdo trabajo y que entienda limpieza de automóvil, Serrano 564.

MEDIO OFICIALAS ADELANTADAS modistas y aprendizas, se necesitan en The Americana; Cerrito 293. v7

MEDIO PREPARADORAS Y APRENDIzas adelantadas en sombreros, se necesitan; Piedras 1025. v6

MATRIMONIO PRACTICO PARA chacra, sin hijos, de la Alta Italia, se precisa; por carta a A. Andreis, Gral. Belgrano. v6

OFICIALAS MODISTAS DE SOMBREros, buenas se precisan, Salta 269. v5

OFICIAL PARA SIERRA CIRCULAR SE necesita, 24 de Noviembre 1541.

OFICIAL PELUQUERO COMPETENTE se necesita para sábado, Alvarez Thomas 322, peluquería. v5

PULIDOR NIQUELADOR SE PRECISA, Piedras 1778. v7

PEON PRACTICO PARA CARBONERIA se necesita, Lavalleja 616. v5

PREPARADORAS Y MEDIO EN SOMbreros se precisan, Lavalle 892. v6

PLANCHADORA POR MES, CON RECOmendación se necesita, Rivadavia 3756. v6

PLANCHADORAS PARA CAMISAS DE color y blancas se necesitan con muestra, Sarmiento 524. v7

REPARTIDOR Y CORREDORES VINO, damajuana, necesitan, sueldo y comisión, Uruguay 546, de 10 a 12 m.

SE PRECISA señorita PARA ATENDER negocio de lechería; Corrientes 1352.

SE NECESITA APRENDIZA PARA VAIlillas, Talcahuano 134.

SE NECESITA DEPENDIENTE DE tienda bien práctico, Santa Fe esq. Oro. v6

SE NECESITAN OFICIALAS MODISTAS, Bmé. Mitre 2574.

SE NECESITA OFICIAL ELECTRICISta y plomero; Cevallos 820.

SE NECESITA TAPICERO DE COCHES por su cuenta, Bella Vista 1960.

SE PRECISA UN DEPENDIENTE PRACtico de almacén, Ituzaingó 800. v5

SE PRECISA UN OFICIAL COLCHONEro competente, Suárez 332, Boca. v5

SE PRECISA APRENDIZA MODISTA; Castro Barros 492. v5

SE PRECISA UN MUCHACHO de 14 a 15 años sueldo 15 $, para un depósito de vinos, Belgrano 3024.

SASTRES CON MUESTRA NECESITO para sobretodos de sacerdotes, Pringles 1045.

SE NECESITA DESTAPADOR Y LIMpiador de obras sanitarias; Cevallos 820.

SE NECESITA MUCHACHO DE 14 A 16 años para cuidar un negocio con buena recomendación, Australia 2600. v5

SE PRECISA BUENA MODISTA DE vestidos y buena preparadora de sombreros de señora; Las Heras 2245. v5

SE NECESITAN BUENAS PANTALONEras para trabajar en su casa, dirigirse Casilla Correo 502. v5

SE NECESITA MUCHACHO CON BUEnas referencias para escribir a máquina, Horario de 1 a 7, sueldo 20 $, Alsina 974, lunes de 9 a 11.

SE PRECISA MEDIO OFICIALA que sepa tomar modelos, Rodríguez Peña 1244 1er. piso, derecha, para tratar lunes por la mañana.

SEÑORITA SE NECESITA PARA ATENDER unas horas diarias un estudio a cambio de lecciones de dibujo, pintura, por carta, Prof. Coreggia, Belgrano 2789.

SEÑORITAS: CON EL OFICIO DE MANIcura y masajes faciales, pueden ganar 500 $ mensuales, enseñanza completa en 1 mes, Academia Norteamericana, Suipacha 424. v5

TAPICERO PARA AUTOMOVILES PREciso, Anchorena 1705. v6

VAINILLADORA Y FESTONEADORA A máquina, se precisan, Córdoba 3741. v5

ZAPATEROS OFICIALES PRACTICOS para armar y preparar para máquinas necesitan, Rodríguez, Bruceres y Cía., Fábrica B. Mitre 1129|35. v5

OFICIOS DIVERSOS OFRECIDOS

AJUSTADOR MECANICO O SOLDADOR a autógena, se ofrece, por carta a J., B. Mitre 1247, 1er. piso. v5

ADMINISTRADOR, PERSONA SERIA, con varios años de práctica comercial y agrícola, entendiendo contabilidad y trabajo de escritorio, se ofrece para administrar estancia o chacra de importancia, con sueldo o como interesado en las utilidades del negocio. Referencias de primer orden sobre competencia y moralidad; Colodrero 2724, General Urquiza. v5

BUEN CORTADOR SASTRE DESEA trabajo sin pretensiones, G., sastre, Cevallos 714. v5

CARPINTERO OFICIAL y albañil, SE ofrece. F. G., Gelly 3454. v7

CALDERERO SE OFRECE, EN COBRE, Azara 1633, José Milone.

CARPINTERO DE GALPONES, etc., SE ofrece, sin pretensiones B. de Irigoyen 1254.

CARPINTERO OFICIAL SE OFRECE con recomendaciones, ciudad o campaña, San Lorenzo 349, M. V. v5

CARPINTERO OFICIAL JOVEN SE ofrece por día o por mes, Chacabuco 1009, Gómez.

COCHERO SE OFRECE PARA CASA particular, con recomendación, Paraguay 2327, Manuel Canoval. v6

CARRERO O REPARTIDOR FORMAL con libreta y buena recomendación para casa de comercio, se ofrece, Centenera 1168. v5

CARPINTERO JAPONES, MAESTRO DE artesanos, se ofrece, tratar por carta a Hattori, Independencia 310. v5

CARROCERO DE AUTOS Y COCHES, DE 31 años, buen cajista y dibujante con herramientas, se ofrece. Dirigirse a Carrocero, Charcas 2256, depto. 2. v5

CARPINTERO SE OFRECE, PARA estancia, muy práctico en el ramo; ocurrir por carta o personalmente, Montevideo 1557. v6

CARPINTERO SE OFRECE QUE SABE de herrero, muy práctico para estancia, sin pretensiones y poco salario, va a prueba; Paseo Colón 1297. v6

CORTADOR DE señora TAILLEUR y fantasía, con muy buenos certificados y muchos años de práctica en el extranjero, se ofrece, L. Oria, Suipacha 383. v5

DEPENDIENTE DE ALMACEN, SE ofrece con buenos informes, Cangallo 3685, J. García.

DEPENDIENTE DE ALMACEN, SERIO y honrado, se ofrece sin pretensiones para cualquier punto, competente en el ramo manejar y quinta, S. A.; Pozos No. 674.

EMPLEADO JOVEN PRACTICO EN trabajo de escritorio, sabiendo escribir a máquina, se ofrece, escribir a H. P., Olaguer 2179. v5

ESTUDIANTE UNIVERSITARIO DESEA emplearse ya sea por la mañana, por la tarde o por la noche. Escribir a Enrique B., Triunvirato 4484.

EMPLEADO DE ESCRITORIO O AUxiliar para casa introductora o almacén por mayor con 25 años de práctica, teniendo buenas referencias, se ofrece sin pretensiones. Dirigirse a F. Deu, Venezuela 2172. v9

FOTOGRABADOR DE AUTO Y PLUMA se ofrece, N. F., Montevideo 1656. v8

HELADERO COMPETENTE SE OFRECE Independencia 1068, G. v4

HOMBRE SE OFRECE PARA HACER helados uso Nápoles, Rocamora 4141.

HERRERO MECANICO Y CARPINTERO práctico en motores, máquinas agrícolas, armar molinos, fraguar, plantar y herrar, ofrécese para estancia, Viamonte 1085. v6

HERRERO CARPINTERO SE OFRECE para estancia, compone molinos, carros, maquinarias agrícolas, B. Rivadavia 209, Avellaneda.

HELADERO COMPETENTE CON BUEnos certificados se ofrece para la ciudad o campaña, por carta o personalmente Córdoba 3288, F. M. v6

HOMBRE español de años TRABAJADOR se ofrece para limpieza de negocio y repartidor, muy buenos informes. Tratar Congreso 3045, Ramón S. v5

HOMBRE JOVEN Y SOLTERO, HABLA castellano, francés, italiano, ruso y griego, se ofrece, sin pretensiones, para intérprete, Gesta Ramón, Caseros 1144. v5

HERRERO MECANICO SE OFRECE práctico en molinos y perforación, calderas, compostura y manejo de automóviles, P. S., Medrano 70. v5

HOMBRE JOVEN QUE DISPONE DE [illegible]

HERRERO CARPINTERO [illegible]

[illegible]

OFICIOS DIVERSOS OFRECIDOS

JARDINERO CON LARGA PRACTICA Y [illegible], se ofrece, Olavarría 1363. v5

JARDINERO QUINTERO DE CONFIANza se ofrece, con certificados, Salta 1991.

JOVEN DE 23 años SE OFRECE PARA ayudante de escritorio o portero por carta José R., Brasil 1786.

JARDINERO SE OFRECE PARA ARREglar jardines chicos y quintas, por carta o personalmente, Guayaquil 1687, M. R.

JARDINERO QUINTERO DE PROFESION trabajador, de toda confianza, se ofrece con recomendaciones, se encarga de toda clase de trabajo. Zapiola 4126, J. C. v5

JOVEN español DESEARIA TRABAJAR en casa de comercio o en algún otro trabajo decente, M. G., Humboldt 2466, Palermo.

JOVEN SE OFRECE PARA acompañar a dueño de automóvil o volturetta, sabe manejar, sin pretensiones de sueldo; Independencia 2883, de 8 a 12 m. v6

JAPONES JARDINERO, QUINTERO DE profesión, práctico, se ofrece con buenas recomendaciones, habla inglés, Heras [illegible] 512. v5

JOVEN ARGENTINO de años SE ofrece para cochero o peón de campo, da informes a satisfacción, por carta o personalmente, Urquiola, Cangallo 2899. v5

JARDINERO QUINTERO, JAPONES, SE ofrece para cualquier trabajo de jardín o quintas, con buenos certificados, dirigirse por carta a Gral. Daniel Cerri 1270. v5

JOVEN PRACTICO PARA ESCRITORIO, nociones de inglés y contabilidad, para ciudad o campaña, se ofrece; Carlos Pellegrini 940.

JOVEN DE 27 años MUY ACTIVO, DEsea colocarse en casa de fotógrafo como ayudante o en comercio, sin pretensiones, tratar de 11 a 12 o de 5 a 6, Rivadavia 321.

JARDINERO QUINTERO DE PROFEsión, se ofrece práctico en la conservación de parque, parque, jardín, invernáculo, multiplicación de plantas, tiene la madre para cocinera de profesión o cuidar aves, ciudad o campo, tienen informes de su trabajo: Venezuela 1480. v7

JARDINERO JAPONES CON PEON italiano, se ofrecen muy prácticos para el cultivo de flores, hortalizas, especialmente para injertos, hacen jardín, invernáculos, exterminación de enfermedades e insectos, estuvo en casa de negocio y estancia muy conocidas, con buenos certificados; dirigirse por carta a Jardinero, calle Charcas 1464. v5

MUCHACHO de 14 años, OFRECESE para escritorio o negocio, Córdoba 1767.

MUCHACHO español, PRACTICO EN almacén se ofrece con recomendación, Viamonte 827.

MOZO PARA CAFE, RESTAURANT O lechería se ofrece, L. Lafuente, Anchorena 1479. v5

MOZO JOVEN O CAMILLERO, OFREcese con buenas recomendaciones; Victoria 430, I. J. v5

MECANICO, AGAR CROS, práctico, TOda clase trilladoras, se ofrece; Méndez de Andes 209. v5

OFICIAL albañil SE OFRECE PARA TOdo trabajo, Dungeness 127. v5

ORDENANZA MUCAMO OFRECESE con buenos certificados, 21 años, José María Moreno 724.

OFICIAL CONFITERO español, RECIEN llegado de Madrid, ofrece su trabajo con buenas recomendaciones, Junín 890. v7

PINTOR OFICIAL DE AUTOMOVILES competente, se ofrece, va al campo; Peña 3135.

PINTOR OFICIAL EMPAPELADOR, recuadrador, blanqueador, se ofrece a jornal, con herramientas, Larrea 449, R. M. v7

PEON SE OFRECE, FUERTE, JOVEN y competente, para quinta o chacra, sin pretensiones; Bdo. de Irigoyen 1276.

PEON JOVEN español, acostumbrado a trabajar en cabañas y criaderos de cerdos finos, se ofrece con buenos informes, Viamonte 465. v5

PINTOR OFICIAL, EMPAPELADOR Y blanqueador, se ofrece a jornal, con herramientas, ciudad o campaña, Anchorena núm. 365. v5

QUINTERO SE OFRECE ALEMAN, formal y práctico, sabe criar aves y chanchos, ordeñar, hacer queso y manteca, Meye, Paseo de Julio 426. v7

REPARTIDOR PRACTICO PARA DEPOsito vinos o peón de embotellar, otro reparto cualquiera, se ofrece, Corrientes 1847, comedor, Reguiro. v5

PERSONA FORMAL, MUY PRACTICA en administración de hotel, conoce contabilidad y posee idiomas, se ofrece, R. F., Acevedo 2248. v5

SRTA. SE OFRECE PARA ATENDER TEléfono, sabe escribir a máquina, dirigirse a J. P., Belgrano 280. v6

SE OFRECE JOVEN, CIUDAD o campaña, buena letra, sabe escribir a máquina, escribir, Talcahuano 61, dep. 5. v5

SE OFRECE DEPENDIENTE DE TIENda, ciudad o campaña, Sgo. del Estero 636. v5

SE OFRECE UN JARDINERO COMPEtente para todo trabajo agricultura, tratar Uruguay 654. v5

SE OFRECE JOVEN DE 20 años, PEON de comercio o cuidar negocio, presentado por sus padres; Viamonte 510, p. 6. v5

SE OFRECE HOMBRE PRACTICO EN el ramo de arboricultura con certificados; Lanús, calle Venta y Media, 3219, F. C. Sud.

SE OFRECE OFICIAL HOJALATERO Y plomero, siendo competente en faroles y refrigerantes de automóviles, capital y campaña; Paraná 832. v5

SEÑORITA SE OFRECE PARA TRABAjos de escritorio, sabe escribir a máquina y sabe perfectamente el italiano, por carta N. X., Jujuy 37, dep. 1. v5

SE OFRECE UN HOMBRE COMPETENte en la fabricación de vinos y licores españoles, con garantía a satisfacción, por carta o personalmente, Pasco 832, Pedro Sánchez.

SEÑOR SERIO, ACTIVO, CON AMPLIOS conocimientos comerciales, iniciativas propias, habiendo dirigido y administrado negocios importantes, mucha experiencia como viajante experto y útil, con óptimas referencias, se ofrece, sin pretensiones, para ciudad o campaña, escribir Casilla Correo 275, Ricont. v5

TAPICERO MEDIO OFICIAL SE OFRECE, Muñiz 728.

TALABARTERO DE GUARNICIONES, coche y carro, ciudad o pueblo, carta, J. M., Nahuel Huapí 2987. v5

TINTORERO BUEN OFICIAL LAVAR, planchar, etc., español, 21 años, se ofrece en el ramo, buenas recomendaciones, 724 José María Moreno.

VASCO NAVARRO DE 18 años, SIN pretensiones, se ofrece para tambo, ciudad o campaña, Uruguay 789. v5

SERVICIO DOMESTICO PEDIDO

AMA CON LECHE FRESCA, SIN CHICO, se precisa, Castelli 170, Avellaneda. v5

AMA DE LECHE SIN CHICO PARA criar en su casa se necesita, Vértiz 2081.

AMA DE LECHE PRIMERIZA, SE PREfiere extranjera, buen sueldo, Tucumán 2976.

A MATRIMONIO RECOMENDADO, doy pieza y sueldo pequeño a la señora para hacer cocina sencilla, Santa Fe 3911.

AMA SIN CHICO PARA CRIAR EN SU casa, leche de pocos meses y certificado de la Asistencia Pública, sueldo 20 pesos, se necesita; Gral. Rodríguez 1710, Banfield.

BUSCASE MUCHACHA PARA TRABAjos domésticos, Asunción 2015. v7

COCINERA SENCILLA SE NECESITA, Pampa 2131.

COCINERA O SIRVIENTA POR DIA, necesito sin cama, Cabildo 2160.

COCINERA SE PRECISA CON CAMA, sueldo 35 $, Tucumán 1444.

COCINERA, CON CAMA, PARA TODO servicio, se precisa; Maza 561.

COCINERA CON CAMA, SUELDO 40 $, se necesita, Melo 2060, 3o. piso.

COCINERA PARA HOTEL SE PRECISA Talcahuano 45.

COCINERA SERIA SE PRECISA, sueldo 30 pesos; Maipú [illegible]

COCINERA PARA EL CAMPO, SE precisa, Piedras 1691.

COCINERA QUE ENTIENDA SU OFICIO, se necesita, Chile 1177.

COCINERA SENCILLA, NECESITO, SIN [illegible] José [illegible], 2er. piso.

COCINERA PARA ESTANCIA SE NEcesita, ocurrir Bolívar [illegible] de 9 a 12.

COCINERA SE NECESITA CON RECOmendaciones, Maza 543.

COCINERA, ENTENDIDA, Y MUCAMA, joven se necesitan para corta familia, Azcuénaga 484.

COCINERA CON CAMA Y OTROS quehaceres, sueldo [illegible] Río Bamba 428.

COCINERA PARA COCINA SENCILLA y planchar ropa lisa, se necesita, Cabildo núm. 472.

COCINERA Y OTROS QUEHACERES, Y sirvienta, se necesita, Bulnes [illegible] 1er. piso. v7

COCINERA SE NECESITA SIN PRETENsiones, Corrientes 1361, 5o. piso, departamento 1.

COCINERA Y MUCAMA, BUENA REFErencia, con recomendaciones, se necesita, Ayacucho [illegible]

COCINERA, [illegible] RECOMENDADA, se necesita, [illegible]

[illegible]

SERVICIO DOMESTICO PEDIDO

COCINERA Y OTROS QUEHACERES, para corta familia, preciso; E. Unidos 1456, dep. 1. v6

COCINERA CON HIJA DE 14 A 16 años, para los quehaceres se necesita, Juncal 2740. v5

COCINERA Y OTROS QUEHACERES SE precisan para matrimonio solo, tratar Estados Unidos 1153, 1er. piso. v6

COCINERA SIN SUELDO SE DA PIEZA y comida al marido, se necesita, Perú 370. v5

COCINERA JOVEN SE NECESITA CON recomendaciones, inútil presentarse si no trae su cama, Juramento 2015, Belgrano. v6

COCINERA SE NECESITA PARA ESTAblecimiento de campo. Viaje gratis. Sueldo 40 $. Dirigirse a Cocinera Casilla Correo 195. v6

COCINERO MUY COMPETENTE EN casa de pensión, para comida estilo familiar, bien preparada, se precisa, buen sueldo, por carta a L. A., Lincoln 130, San Nicolás. v6

FAMILIA INGLESA NECESITA UNA sirvienta para todo el trabajo, Cálcena 424, (Rivadavia 6200).

FAMILIA ALEMANA NECESITA SIRvienta joven todos quehaceres menos cocina, Paraguay 1009, 2o., izquierda.

GOBERNANTA SE NECESITA PERSONA de 40 años, seria y que sepa bien el manejo de una casa, Independencia 2854.

JOVEN DE 18 A 20 años, SE PRECISA para limpieza y mandados, sueldo 50 pesos, presentarse de 10 a 12 m., Canning 299, rantrería.

LAVANDERA Y PLANCHADORA SE NEcesita por día, sin cama y sin comida, Arcos 1521. v6

MUCHACHA ASEADA SE NECESITA para casa chica, 20 $, Zapata 511. v7

MUCHACHA PARA CASA DE FAMILIA se necesita, Rivadavia 8731.

MUCHACHA DE 12 A 15 años PRECISO para corta familia: Cevallos 733. v6

MUCHACHA PARA TODO TRABAJO de casa se necesita, San José 1075.

MUCHACHA SE NECESITA PARA MAtrimonio todo trabajo, San José 956.

MUCHACHO SE NECESITA PARA LIMpieza y mandados, Peña 3087.

MUCHACHA SIRVIENTA de 12 a 14 años, se necesita, Uruguay 888.

MUCAMA CON INFORMES, SE NECESIta, Chile 2071. v6

MUCHACHA PARA TODO SERVICIO DE corta familia se precisa, Sáenz Peña 973

MUCHACHA niñera SUELDO 10 A 12 $, Solís 1125, precisan.

MUCHACHA SE PRECISA; VERA 518.

MUCHACHA DE 12 A 14 años, se precisa; Sarandí 1175.

MUCHACHA DE 12 A 14 años, PARA matrimonio, se necesita; Pasco 1348. v6

MUCHACHA SE NECESITA, PARA corto servicio; Boulogne sur Mer 540.

MUCHACHA PARA LIMPIEZA, SE necesita; se da cama y 20 $; Solís 1872.

MUCAMA PARA CORTA FAMILIA, SE necesita, sueldo 30 $, Laprida 1070. v6

MUCAMA GENERAL SE NECESITA, Victoria 2226. v6

MUCHACHA O MUCHACHO PARA SERvicio se precisa, Rivadavia 7022. v6

MUCHACHA DE 14 A 17 años, SE precisa; tratar Mansilla 2551. v6

MUCAMA SE PRECISA; SERRANO No. 1588.

MUCHACHA DE 12 A 14 años SE NEcesita; calle Terrero 126. v6

MUCHACHA O SIRVIENTA, SE NECEsita; Rioja 674. v6

MUCHACHA PARA CORTA FAMILIA, se necesita, Catamarca 1068.

MUCHACHO DE 12 A 14 años SE PREcisa; B. Mitre 1235.

MUCHACHA NECESITO DE 12 años; Pavón 654.

MUCHACHA PARA AYUDAR A CORTA familia, se necesita, Olazábal 1995.

MUCHACHA NECESITO de 12 a 16 años, Sarmiento 3570. v6

MUCHACHA SERIA, SE PRECISA, todo servicio, Lafuente 228.

MUCHACHA PARA TODO SERVICIO, SE precisa, Serrano 1556.

MUCHACHA SE NECESITA, BERUTI número 2871. v6

MUCHACHA PARA ATENDER UNA niñita se precisa; Charcas 3670. v6

MUCHACHA DE 12 A 14 años SE PREcisa, Quintino Bocayuva 231. v5

MUCHACHA PRECISO, 16 A 17 años, 20 pesos; Arcos 2683, Belgrano.

MUCHACHA SE NECESITA, LAVALLE 714. v6

MUCHACHA SE NECESITA, ESTADOS Unidos 447, dep. 6. v6

MUCHACHA DE 12 A 15 años SE PREcisa, Gilemes 3081. v5

MUCHACHA DE 15 A 18 años SE PREcisa, Coronel Díaz 1957. v5

MUCHACHA PARA CUIDAR UNA chica, se precisa; Pavón 3516. v6

MUCHACHA DE 15 A 18 años NECESIto para todo trabajo, Gazcón 17. v6

MUCHACHA SE NECESITA PARA MAtrimonio, Rodríguez Peña 682. v6

MUCHACHA SIRVIENTA, RECOMENdada; tratar de 12 a 1; Cabrera 2979. v6

MUCAMA FORMAL QUE SEPA BIEN su obligación, se necesita, Rivadavia 3480. v6

MUCHACHA que ENTIENDA DE COCIna se necesita, Río Bamba 1145, dep. F. v6

MUCHACHA DE 16 años SE NECESITA para cuidar un nene, Entre Ríos 258. v5

MUCHACHA SE NECESITA, EN CASA corta familia, buen trato, Piedras 709. v6

MATRIMONIO JOVEN SIN HIJOS, COcinera y peón de quinta se precisa; Ugarteche 2876. v6

MUCHACHA PARA TODO TRABAJO menos cocina, necesito; San Lorenzo 330, dep. B.

MUCHACHA NECESITO SIN CAMA, ayudar quehaceres, 15 pesos; Cevallos 211.

MUCHACHO DE 15 A 16 años PARA peón de cocina se necesita, sueldo 20 $, Rivadavia 1319.

MUCHACHA O MUJER PARA AYUDAR a quehaceres, se necesita, 20 $, Arenales 1872.

MUCAMA GENERAL SE PRECISA, CON recomendaciones, sueldo 25 $, calle 11 de Septiembre 1712, Belgrano. v6

MUCHACHA SE NECESITA, P. SERVIcio de matrimonio, Victoria 1265, 3er. p., derecha.

MUCHACHA PARA AYUDAR QUEHACEres corta familia, se necesita; Monroe 4447.

MUCHACHA DE 10 A 15 años, PARA pasear criatura, Tucumán 1391, 1er. piso, de 10 a 12 m.

MUCHACHA SE PRECISA, DE 15 A 18 años, sueldo de 20 a 25 $, con retiro; Tucumán 844. v6

MUCHACHA FORMAL PARA TODO servicio y cocina, preciso, sueldo 40 $; Rivadavia 2591, piso 3o.

MUCHACHA PRECISO, PARA QUEHACEres de corta familia, 25 $; Venezuela 2209. v6

MUCHACHO de 14 años, PRECISASE, presentado por sus padres, Entre Ríos 455.

MUCHACHOS SE PRECISAN DOS DE 12 a 15 años para mandados, Pasco 190.

MUCHACHA DE 12 A 14 años PARA ayudar los quehaceres de casa preciso, Alsina 720, depto. 3.

MUCHACHA PARA QUEHACER O MUjer se aceptaría con chico, Deán Funes 1227.

MUCAMA Y COCINERA, BUENA PREsencia, con recomendaciones, se necesita, Ayacucho 980.

MUCHACHA SE PRECISA, PARA LOS quehaceres de corta familia, sueldo 20 pesos mensuales; ocurrir Bolívar 1678.

MUCAMA PARA POCA FAMILIA SE necesita, sueldo 30 $, Belgrano 2296, 1er. piso.

MUCHACHO español DE 15 A 18 años para mucamo se necesita con certificados, Pozos 511, de 8 a 10 a. m.

MUCHACHA SE NECESITA, PARA servicio de corta familia, sueldo 20 $, Monroe 4727, Villa Urquiza. v6

MATRIMONIO COCINERA Y EL PARA todo trabajo, se necesita, Independencia 2854.

MUCHACHA SIRVIENTA SE NECESITA para corta familia, 20 $, Bdo. de Irigoyen y Brasil, entrada y dep. 3. v7

MUCHACHA PARA TODO SERVICIO, casa de corta familia, 20 $, Provincias Unidas 1234.

MUCHACHA PARA SERVICIO DE MAtrimonio se necesita; Emilio Mitre No. 280, Caballito.

MUCHACHA TRABAJO DE CORTA familia se necesita; Zabala 2694, Belgrano.

MUCAMO DE COMEDOR QUE SEPA EL oficio y vaya al campo, se necesita, Santa Fe 3812. v6

MUCAMA DE COMEDOR CON RECOMENdación se necesita, Olaguer 2466, Belgrano, sueldo 35 $. v6

MUCAMA QUE SEPA COSER, PLANchar, necesita corta familia, Callao 565, 3er. piso. v5

MUCHACHA QUE ENTIENDA ALGO DE cocina, precisa corta familia; Medrano 121. v6

MUCHACHA PARA MATRIMONIO SOLO se necesita, 20 $, Independencia 2842, dep. 4. v6

MUJER FORMAL SE NECESITA, QUE sepa remendar ropa, después de las 7 a. m., 25 de Mayo 797. v6

MUCHACHA PARA AYUDAR quehaceres internos, se necesita; Mercedes 281, Floresta. v6

MUCAMA GENERAL QUE SEPA SERvir la mesa se precisa, Talcahuano 1130 [illegible]

MUCHACHA PARA TODO TRABAJO menos cocina, se necesita, Matheu 283, piso 3o. v6

MUCHACHA PARA POCOS QUEHACEres se necesita, sueldo 25 $, Venezuela 1670. v6

MUJER QUE SEPA COCINAR Y DEmás quehaceres se necesita; Córdoba 3015. v6

MUCAMA PARA AYUDAR QUEHACEres, se precisa, Deán Funes 857, dep. núm. 3. v6

MUCHACHA DE 14 A 16 años, SE PREcisa para matrimonio solo, E. Unidos 1382. v6

MUJER SERIA, SOLA, PARA IR A LAvar, planchar y otros quehaceres, Olleros 2240, de 10 a 4 p. m., tratar de 11 a 12 m.

MUCHACHA NECESITASE, QUE ENtienda algo de cocina, para matrimonio solo, sueldo 40 $, hay mucama, no se atiende al no de 10 a 1, Paraná 487. v6

MUCHACHA O MUJER DE EDAD SE necesita para ayudar a los quehaceres de corta familia, menos cocina, buen trato, sueldo 20 a 22 pesos; Honduras No. 3970. v6

MUCHACHA DE 14 A 15 años, PRESENtada por la madre, se necesita para ayuda de servicio de corta familia, sueldo 20 $, San José 1209.

MATRIMONIO ALEMAN, SIN FAMILIA, precisa sirvienta para todo trabajo menos cocina. Se prefiere sirvienta que haya trabajado en casa de alemanes; inútil presentarse sin referencias, Pampa 3335.

MATRIMONIO SIN HIJOS ITALIANO se necesita para el campo él jardinero, ella todo trabajo, con recomendación, Estados Unidos 1476. v6

MUCHACHA JOVEN SE NECESITA PAra todo trabajo, menos cocina, sueldo 25 $, con recomendaciones, presentarse Pueyrredón 907. v5

NECESITO SIRVIENTA QUE SEPA COcinar, Varela 347. v6

NECESITO SIRVIENTA PARA FAMILIA Rivadavia 1174.

NIÑERA SE NECESITA; CHARCAS 1575.

NIÑERA SE PRECISA, TALCAHUANO 858 2o. piso.

NECESITO SIRVIENTA FORMAL, BUEN sueldo, buen trato, Río IV 550. v7

NECESITASE SIRVIENTA PARA corta familia; Lavalle 372.

NECESITASE SIRVIENTA PARA CORta familia inglesa, Sarmiento 522. v6

NECESITASE SIRVIENTA PARA TOdo trabajo que sepa cocinar, preferible vasca; Alsina 1613.

NIÑERA JOVEN RECOMENDADA SE necesita; Pueyrredón 831, de 2 a 5 p. m. v6

NECESITASE CHICO DE 12 a 15 años, para servicio de corta familia, Montevideo 242, piso 3o.

NECESITO niñera, CON MUY BUENOS informes, sueldo 15 $; tratar Esmeralda 1072, de 1 a 4 de la tarde. v5

NIÑERA SE NECESITA, DE 12 A 15 años, para cuidar un niño; Paraná 335, 1o. piso, a la izquierda, departamento A. v6

NECESITO MUCHACHA 14 A 16 años, para ayudar los quehaceres señora sola, sueldo 16 $, de 9 a 12, 25 de Mayo 671. v7

PORTERO PRECISO, ESTADOS 3515, Chacarita.

PRECISO MUCHACHA PARA AYUDAR en la casa, buen sueldo, 25 de Mayo 431, de 7 en adelante. v6

SE NECESITA SIRVIENTA PARA TODO servicio, buen sueldo, Rivadavia 4330.

SIRVIENTA SE NECESITA, JOVEN, Rivadavia 8731.

SIRVIENTA SE NECESITA PARA TODO trabajo con cama, Pringles 944.

SIRVIENTA QUE SEPA DE COCINA SE necesita, Rivadavia 5399.

SIRVIENTA PARA CORTA FAMILIA SE necesita, Provincias Unidas 1537.

SIRVIENTA CON RETIRO SE NECESIta, Sarachaga 86, altos.

SIRVIENTA SE NECESITA PARA CORta familia, Obligado 2178.

SIRVIENTA JOVEN española, SE NECEsita, Carlos Calvo 1185.

SE PRECISA niñera DE 12 A 13 años, Arcamendia 2023, Barracas al Norte. v6

SIRVIENTA SE PRECISA; PATAGONES 1276, después de las 8 a. m.

SIRVIENTA PARA CORTA FAMILIA SE necesita, Corrientes 1711, 2o. piso, 13.

SIRVIENTA SE NECESITA, QUE SEPA bien cocinar; Deán Funes 737. v6

SIRVIENTA SE NECESITA, PARA 2 personas, 35 $, Paraguay 3672.

SE NECESITA MUCHACHA PARA servicios en corta familia, Salta 1075. v6

SIRVIENTA SE NECESITA PARA TODO trabajo, Sarmiento 3402.

SIRVIENTA FORMAL SE PRECISA PAra tres personas, Ayacucho 1149. v6

SIRVIENTA QUE ENTIENDA DE COCIna se necesita, Chile 1856.

SIRVIENTA SE PRECISA PARA TODO trabajo, Charcas 1950.

SIRVIENTA QUE SEPA COCINAR NECEsítase Avellaneda 2743, Flores.

SIRVIENTA PARA TODO SERVICIO, SE necesita, Garay 3984.

SE NECESITA MUJER FORMAL, DE 45 años, Santa Rosalía 2703, Barracas. v6

SE NECESITA SIRVIENTA PARA MAtrimonio solo, Corrientes 1182.

SIRVIENTA SE PRECISA PARA CORTA familia, sueldo 20 $, Larrea 723. v7

SIRVIENTA TODO TRABAJO NECESITAse, Navarro 3588, V. Devoto.

SIRVIENTA PARA LA COCINA SE NEcesita, 40 $, Oro 2338. v6

SIRVIENTA CON CAMA, SE NECESITA; Boyacá 464, Flores. v6

SIRVIENTA NECESITO, PARA CUATRO personas; Esmeralda 352.

SIRVIENTA JOVEN, PRACTICA, CORTA familia, necesita; Rincón 1881.

SE NECESITA UNA SIRVIENTA, BELgrano 979.

SIRVIENTA SE NECESITA, SAN JUAN 1977.

SIRVIENTA TRABAJADORA SE PREcisa, Tucumán 968.

SIRVIENTA SE PRECISA, COLODRERO 2780, Villa Urquiza.

SIRVIENTA PARA MATRIMONIO solo se precisa; Fraga 247, Chacarita.

SIRVIENTA PARA CORTA FAMILIA, se precisa; Maza 164, dep. C.

SE PRECISA CHICA DE 10 A 12 años para cuidar nena, 10 $, Saavedra 1156.

SIRVIENTA SE NECESITA PARA TODO trabajo, Pueyrredón 1483. v6

SIRVIENTA QUE ENTIENDA DE COcina se necesita; Arcos 2283. v6

SIRVIENTA SE PRECISA QUE SEPA cocinar bien; Montes de Oca 807. v6

SIRVIENTA QUE SEPA COCINAR SE precisa; Muñiz 881.

SIRVIENTA PARA TODO TRABAJO SE necesita, Sud América 231, Flores.

SIRVIENTA QUE ENTIENDA DE COCIna, se necesita, Pueyrredón 1758.

SIRVIENTA SE NECESITA EN LA CAlle Morelos 645 (Flores), sueldo 30 $.

SIRVIENTA SE NECESITA, CASA DE corta familia; Cabrera 2086.

SE PRECISA COCINERA PARA RESTaurant, Moreno 1487.

SE PRECISA MUCHACHA de 12 a 15 años para niñera, Boyacá 425, Flores.

SE NECESITA MUCHACHA PARA ayudar a quehaceres, Anchorena 1471.

SIRVIENTA TODO TRABAJO PRECISO, Alvarez 474.

SIRVIENTA JOVEN SE NECESITA PAra casa de familia, B. Mitre 3958.

SE NECESITA MUCHACHO DE 12 A 14 años, para limpieza, Andes 123.

SIRVIENTA SE NECESITA, GENERAL Hornos 315.

SE NECESITAN 2 SIRVIENTAS, SE LES paga 25 $, E. Ríos 1610.

SE PRECISA UNA SIRVIENTA PARA todo servicio, Bulnes 1330. v7

SIRVIENTA ENTIENDA DE COCINA, para todo trabajo, Maza 1033.

SIRVIENTA QUE SEPA PLANCHAR preciso buena casa, Andes 672. v6

SIRVIENTA SE NECESITA QUE entienda de cocina, Rivadavia 5978. v6

SIRVIENTA PARA TODO TRABAJO SE necesita, Mansilla 3201. v6

SIRVIENTA PARA TODO TRABAJO, que entienda algo de cocina se precisa, con buenas recomendaciones, Tucumán 1641. v6

SIRVIENTA SE PRECISA, BRASIL 477. v6

SIRVIENTA SE NECESITA, QUE SEPA algo de cocina; Piedras 1698. v6

SE NECESITA niñera DE 15 O 16 años, Díaz Vélez 3954. v6

SIRVIENTA PARA TODO TRABAJO, con cama, se necesita; Vera 572. v6

SIRVIENTA SE NECESITA, LAS HERAS 1985. v5

SIRVIENTA PARA TODO TRABAJO SE necesita; México 3956. v6

SIRVIENTA O MUCHACHA DE 16 A 20 años, se precisa, Pichincha 1140. v6

SIRVIENTA QUE ENTIENDA DE cocina, se necesita, Uruguay 466. v6

SE NECESITA UN MUCHACHO PARA limpieza familia, 25 de Mayo 114. v6

SIRVIENTA SE NECESITA, RIVADAVIA 5553. v6

SIRVIENTA JOVEN SE NECESITA, Matheu 384. v6

SIRVIENTA PARA TODO TRABAJO, se necesita, Carcano 449. v6

SIRVIENTA SE NECESITA, QUE SEPA cocinar y otros quehaceres, Gallo 1543. v6

SIRVIENTA SE PRECISA, PARA matrimonio, sueldo 30 $; Independencia 1618. v6

SIRVIENTA O MUCHACHA PARA TODO trabajo se necesita, corta familia, Juramento 2781.

SIRVIENTA PARA TODO TRABAJO con recomendaciones para corta familia [illegible]

SIRVIENTA QUE SEPA COCINAR SE necesita, Federico Lacroze 2498. v6

SIRVIENTA JOVEN SE NECESITA, QUE sepa cocinar, Alvarez 2590. v6

SIRVIENTA QUE SEPA DE COCINA SE necesita, Lacroze 2491, esquina General Paz.

SE NECESITA SIRVIENTA QUE entienda de cocina, para matrimonio, Libertad 275.

SIRVIENTA SE NECESITA PARA TODO trabajo, tratar de 8 a 12 m, Moreno 538, dpto. 11.

SIRVIENTA JOVEN QUE SEPA COCINAR y otros quehaceres, con cama, se precisa, Córdoba 1610.

SIRVIENTA SE NECESITA CON BUEN sueldo, Olaya 1059, entre Avenidas Gaona y Chubut.

SE PRECISA SIRVIENTA ASEADA Y trabajadora, para todo trabajo; Ecuador 261.

SEÑORA FORMAL, SE PRECISA TODO trabajo de casa sencilla; Cochabamba 2664.

SIRVIENTA SE NECESITA PARA TODO trabajo que sepa de cocina, Alvarado 1260.

SE NECESITA SIRVIENTA PARA TODO trabajo con buenos informes, Esteco 2262.

SIRVIENTA SE NECESITA PARA TODO trabajo de corta familia, Patagones 2751.

SIRVIENTA SE NECESITA QUE SEPA de cocina, después de las 5, Dobias número 126.

SE NECESITA CHICA DE 12 A 14 años para matrimonio, Argerich 309, Flores.

SIRVIENTA PARA TODO TRABAJO QUE entienda de cocina se necesita, General Paz 1560, Belgrano.

SIRVIENTA QUE SEPA COCINAR SE necesita para dos personas, Zapiola 2431, después de las 12.

SIRVIENTA PARA TODO TRABAJO menos cocina se necesita en casa de corta familia, Paso 17, 1er. piso.

SIRVIENTA RECOMENDADA, PARA corta familia, se necesita, sueldo 30 $, Plazas Unidas 3614 (Caballito). v6

SIRVIENTA JOVEN SE NECESITA PAra ayudar quehaceres, 25 $; C. Barros 815.

SE NECESITA COCINERA QUE LAVE y mucamo con referencias, Montes de Oca 1137. v7

SE NECESITA SIRVIENTA PARA TOdo trabajo, buen sueldo; Montevideo 252.

SIRVIENTA TRABAJADORA PARA COcinar y planchar se precisa; Corrientes 3042.

SE PRECISA MUCHACHA de 12 a 15 años para cuidar un chico, matrimonio solo, tratar México 1264.

SIRVIENTA CON BUENAS RECOMENdaciones y que sepa cocinar se necesita para corta familia, Charcas 3269.

SE NECESITA SIRVIENTA QUE SEPA cocinar, para corta familia inglesa, Caseros 450, 3er. piso, dep. F.

SIRVIENTA JOVEN, PARA CORTA FAmilia, que sepa cocinar, se precisa, Belgrano 1712.

SE PRECISA MUCAMA GENERAL PARA matrimonio solo, Alsina 1196, piso 1o., derecha.

SIRVIENTA CON REFERENCIAS SE necesita en Belgrano, Mendoza 2282, sueldo 40 pesos. v6

SIRVIENTA QUE SEPA BIEN DE COcina se precisa, sueldo 45 pesos, Arenales 2896, piso bajo.

SE PRECISA SIRVIENTA PARA TODO trabajo y que sepa de cocina, Sarmiento 1419, 2o. piso. v6

SIRVIENTA FORMAL, SE PRECISA PAra corta familia inglesa, se paga el viaje, Cribelarrea 617, Olivos, F. C. C. A.

SE NECESITA SIRVIENTA PARA MAtrimonio solo que entienda de cocina, doy cama, Pacheco 2865, Villa Urquiza.

SIRVIENTA QUE SEPA DE COCINA, se le da cama, Buenos Aires 25, San Martín, F. C. C. A.

SE PRECISA MUCHACHA PARA AYUdar a los quehaceres de la casa; Convención 2720, Flores.

SE NECESITA UNA señora, PARA servicios domésticos, por dos o tres horas a la mañana; Laprida 1267.

SE NECESITA SIRVIENTA FORMAL Y que sepa algo de cocer, C. Pellegrini 708. v6

SIRVIENTA PARA TODO TRABAJO SE necesita, Río de Janeiro 1147 esq. Corrientes.

SIRVIENTA, PARA SERVICIO DE MAtrimonio solo, se necesita, Córdoba 2879, dep. 4.

SE DESEA MUCHACHA PARA pequeños quehaceres matrimonio, buena pieza y trato de 15 a 20 $, Alsina 2226, depto. 19.

SIRVIENTA ASEADA, JOVEN, AUNQUE sea con chico para persona mayor, se necesita, Moreno 1541, depto 10.

SE PRECISA MUCHACHA DE 14 A 16 años, dormir en su casa, tratar después de las 9, Sgo. del Estero 654.

SIRVIENTA JOVEN española SE NECEsita, 30 $ y cama, O'Higgins 2354, Belgrano.

SE NECESITA SIRVIENTA PARA TOdo servicio matrimonio solo, sueldo 30 pesos, Sarmiento 1173, dep. 20, 2o. piso.

SIRVIENTA CON CAMA, QUE ENTIENda de cocina, se necesita, Monroe número 2861. v7

SIRVIENTA JOVEN SE NECESITA para matrimonio solo, Anchorena 126, 2o. piso, B.

SE NECESITA UNA MUJER PARA servicio de muy corta familia; Moreno 1326, dep. 8.

SE NECESITA SIRVIENTA, QUE SEPA algo de cocina, para el campo; tratar con los patrones; Cevallos 206, de 8 a 9.

SIRVIENTA TODO SERVICIO, PARA familia de 3 personas, se necesita, Estados Unidos 2668. v6

SIRVIENTA, QUE SEPA COCINAR y otros quehaceres, se precisa; San Antonio 618. v6

SIRVIENTA DE 40 años, PARA TODO trabajo, sin cama, se necesita; Talcahuano 362, 1o.

SE PRECISA SIRVIENTA JOVEN PARA corta familia, Rivadavia 3152, de 8 a 10.

SIRVIENTA QUE SEPA COCINAR Y lavar, recomendada, sueldo 35 $, se precisa, Victoria 2736.

SE NECESITA MUCHACHA ARGENTINA o italiana para todo trabajo, tratar de 8 a 11.30, B. Mitre 1505, 1o., derecha.

SIRVIENTA PARA TODO TRABAJO, que sepa cocinar se precisa; Díaz Vélez 39.9.

SIRVIENTA PARA MATRIMONIO INglés, se precisa, Villa Elisa, calle Lavalle, Temperley, F. C. S.

SIRVIENTA JOVEN PARA CORTA FAmilia, se precisa, 35 $, Velazco 357, 1 c. Corrientes.

SIRVIENTA FORMAL, SE PRECISA para todo trabajo, sueldo 30 $, Pueyrredón 1706. v6

SE NECESITA MUCHACHA de 12 a 14 años, se prefiere de color, presentarse hoy de 1 a 3 p. m., Talcahuano 988.

SIRVIENTA PARA TODO TRABAJO SE necesita para corta familia, Laprida 1236, depto. 5. v5

SE PRECISA SIRVIENTA PARA TODO trabajo, con retiro a la tarde; Suipacha 828, 5o. piso, dep. 10. v5

SE NECESITA MUCHACHA CORTA familia, buen sueldo, Godoy Cruz 2081, dep. 14. v6

SIRVIENTA SE NECESITA, 25 $, SIN lavar, Chalet Marta Elena, Ciudadela, razón en la estación. v6

SIRVIENTA PRECISO TODO SERVICIO, corta familia, recomendada, Manuela Pedraza 2198. v6

SIRVIENTA SE PRECISA PARA TODO trabajo para corta familia, O'Higgins 2250, Belgrano.

SIRVIENTA PARA TODO TRABAJO QUE entienda de cocina se necesita Manuela Pedraza 2441. v5

SIRVIENTA PARA TODO SERVICIO, con recomendaciones se necesita. Figueroa 1063 esq. Espinosa. v6

SIRVIENTA PARA TODO TRABAJO, en familia se necesita; Conde 2104, Belgrano. v6

SIRVIENTA PRECISO DE 30 A 40 años formal para servicio de dos personas que sepa su obligación, Guemes 3256. v5

SIRVIENTA NECESITASE PARA CORTA familia, 11 de Septiembre 1839, Belgrano. v6

SE NECESITA SIRVIENTA PARA AYUdar en los quehaceres de casa, Ascuénaga 10. v6

SE NECESITA CHICA DE 12 A 14 años, para ayudar quehaceres; San Juan No. 2069. v5

SIRVIENTA DE 30 años, PARA TODO trabajo se necesita, sueldo 25 $, Pavón 4401, tranvía 102 deja en la puerta. v6

SIRVIENTA SE NECESITA, QUE ENtienda de cocina, casa de personas mayores, corta familia, Loyola 78. v6

SIRVIENTA JOVEN, QUE SEPA COCInar, se precisa para matrimonio solo, buen sueldo, Paraná 844, 2o. piso. v6

SE PRECISA MUCHACHA DE 10 A 12 años, para cuidado de un chico, Billinghurst 2367.

SIRVIENTA QUE SEPA DE COCINA para dos personas se necesita, Garay número 2894. v6

SIRVIENTA QUE SEPA COCINAR Y LAvar se necesita. Río Bamba 1175, la familia irá al campo durante el verano. v6

SE NECESITA UNA JOVEN DE 12 A 16 años para quehaceres domésticos en casa de familia, tratar Tucumán 3323, con recomendación.

SIRVIENTA PARA TODO TRABAJO, que sepa algo de cocina, precísase, Lezica 4355, a una cuadra estación Río Janeiro del subterráneo.

SIRVIENTA JOVEN, FORMAL, CON CAma que entienda cocina sencilla se necesita para todo servicio de corta familia, sueldo 40 $, Corrientes 4380. [illegible]

SIRVIENTA JOVEN, FORMAL CON CAma que entienda cocina sencilla se necesita para todo servicio de corta familia, sueldo 40 $, Corrientes 4386.

SE PRECISA UNA COCINERA CON recomendación y que sepa su obligación, con cama, sueldo 40 $, para tratar de 8 a 11 a. m., Callao 25, 2o. piso. v6

SEÑORA SERIA, SE NECESITA, PARA todo de corta familia; se prefiere italiana o francesa; presentarse de 6 a 8 p. m., Independencia 376.

SIRVIENTA FORMAL, PARA EL cuidado de una señora, se precisa; Lande Oeste, José C. Paz 559, de 1 a 3 p. m., sueldo 25 $; tranvías 102-3 y 4.

SIRVIENTA SE NECESITA QUE entienda de cocina, para matrimonio en Villa Devoto, Rioja 735 o Morán 3353, Villa Devoto.

SIRVIENTA PARA CORTA FAMILIA, 2 personas, se precisa, Alvarez 1937, inútil se presente si no tiene buenas recomendaciones.

SE NECESITA COCINERA DE PROFEsión para campo, con recomendaciones, sueldo 50 pesos; Ayacucho 136, piso 2o. v6

SIRVIENTA PARA TODO TRABAJO, que sepa cocina, con recomendaciones, se necesita, Corrientes 8911, de 9 a. m. en adelante. v5

SE NECESITA SIRVIENTA O MUCHAcha para todo trabajo que sepa algo de cocina, sueldo 25 a 30 pesos, Monte Egmont 771. v5

SIRVIENTA CON CAMA PARA DOS personas y que sepa cocinar, se necesita, se remunera bien, tratar 24 de Noviembre 627. v6

SEÑORA FORMAL QUE SEPA DE COCIna para salir al campo se necesita, tratar calle French 3196 esquina Coronel Díaz, 3er. piso. v6

SIRVIENTA JOVEN, DE BUENA presencia, con recomendaciones, que entienda de cocina sencilla, se necesita, en casa de familia, Salguero y Las Heras, sueldo 30 $, para tratar C. Pellegrini 1211, de 2 a 12 m. v5

SIRVIENTA JOVEN, FORMAL, CON CAma, que entienda de cocina y planchado se necesitase para todo servicio de matrimonio solo en Ramos Mejía, sueldo 30 $, tratar Azcuénaga 923, por la mañana.

SIRVIENTA PARA TODO SERVICIO Y que entienda de cocina, se precisa, tratar en Lanús, Avenida Pavón 4678, de 8 a 10 a. m. y de 1.30 a 8 p. m. Se desea que sea de la Capital.

SERVICIO DOMESTICO OFRECIDO

AMA SE OFRECE CON LECHE DE 4 meses; Billinghurst 2274. v5

AMA DE LECHE JOVEN SE OFRECE, Dungeness 140. v6

AMA SE OFRECE PARA SU CASA, Neuquén 322.

AMA DE LECHE PARA CRIAR EN SU casa, se ofrece, Aconcagua 1942. v5

AMA SE OFRECE, PARA CASA DEL niño, Solís 654. v6

AMA CON LECHE DE DOS MESES SE ofrece sin hijos para criar en casa, Directorio 3476. v7

AMA DE LECHE CON CERTIFICADO SE ofrece para criar en su casa o medio pecho, Bolívar 572, pieza 21.

AMA SE OFRECE PARA CRIAR EN SU casa, leche de un mes, Chile 1253, pieza 3.

AMA CON BUEN CERTIFICADO Y DE buena presencia, se ofrece, leche de 3 meses, Piedras 1265, pieza 3. v6

AMA DE LECHE SE OFRECE PARA criar en su casa, no tiene chico, Tucumán 1568. v7

AMA niñera, CON ABUNDANTE LECHE de un año, buenas recomendaciones, se ofrece, Corrientes 1871. v6

AMA JOVEN SE OFRECE CON LECHE fresca y primeriza, recién llegada de Europa, Lavalle 1021. v7

AMA PRIMERIZA CON LECHE DE DOS meses se ofrece, Tratar después de la 1 p. m. Agrelo 3345. v5

AMA JOVEN DE 18 años, PRIMERIZA, con certificados de buena leche, sin chico se ofrece, Cuba 2565, Belgrano. v6

AMA SE OFRECE PARA CRIAR CHICO en su casa y señora formal, para criar a mamadera, Quesada 3402. v5

AMA SE OFRECE JOVEN, PRIMERIZA, con leche buena y abundante, Boulogne Sur Mer 848. v5

AMA JOVEN PRIMERIZA, LECHE DE 3 meses se ofrece para casa del niño, calle Gazcón 591. v5

AMA PRIMERIZA JOVEN Y CON MUY buenos certificados se ofrece, Carlos Calvo 811. v5

AMA con LECHE DE 17 MESES se ofrece para criar en su casa con pecho o con mamadera, Paraguay 1621, pieza 21. v6

AMA DE BUENA PRESENCIA, JOVEN, primeriza, sin chico, leche de 10 días, se ofrece, para particular o en su casa, Neuquén 1082.

AMA española CON BUENA LECHE DE 7 meses y abundante, se ofrece para criar en casa particular, Rivadavia 2363, pieza 32.

AMA DE CINCO MESES, PARA CRIAR en su casa o dar el pecho por horas, por carta o personalmente a M. Rodríguez; Nicaragua 5959.

AMA SE OFRECE JOVEN, CON buena y abundante leche de 2 meses, para criar en casa del niño o en su casa, bien recomendada; San Salvador 4430. v6

AMA JOVEN, DE 20 años, PRIMERIZA, sola, se ofrece, con leche abundante de 34 días, para ciudad o campo; dirigirse Paique 1050, a una cuadra y media de la Av. San Martín altura del 1400. v5

COCINERA SE OFRECE, ITALIANA, sencilla, Alvarado 942, Boca.

COCINERA ARGENTINA, RECOMENDAda se ofrece, Arredondo 2477.

COCINERA O MUCAMA, SE OFRECE, con recomendaciones; Pavón 1455.

COCINERA SE OFRECE, CHARCAS 1560.

COCINERA SE OFRECE; URIARTE 2055. v6

COCINERA PARA MATRIMONIO OFRECe, Cerviño 3195.

COCINERA, MUCAMA O COSTURERA, se ofrece, Lavalle 1382. v5

COCINERA SE OFRECE, SABE SU obligación, joven, Aguirre 127. v6

COCINERO REPOSTERO HOMBRE SOlo, aseado, se ofrece, Santa Fe 1555. v6

COCINERA ARGENTINA, SE OFRECE con cama, sin chico, para campo, persona formal, Gurruchaga 1525.

COCINERO DE PROFESION, SE OFRECe, va al campo, con recomendación, General Paz 42. v7

COCINERO ITALIANO, SE OFRECE, buenos certificados, restaurant o particular; Pavón 78, Avellaneda. v6

COCINERA PARA COCINA SENCILLA se ofrece, otros quehaceres, matrimonio o corta familia, Paso 60.

COCINERA ARGENTINA, RECOMENDAda, se ofrece, para el campo; se prefiere familia inglesa; Paraguay 4742. v7

COCINERO SE OFRECE, PARA CASA de familia o negocio, competente: B. de Irigoyen 1069, A. L. v6

COCINERO REPOSTERO Y HELADOR, se ofrece como extra efectivo, Paraná 1105.

COCINERO REPOSTERO SE OFRECE, hombre solo, para ciudad o para línea del Tigre, Santa Fe 1514. v6

COCINERA O MUCAMA, SE OFRECE va al campo, Isabel la Católica 170, Barracas. v6

COCINERA ARGENTINA, SE OFRECE, sin cama, por carta o personalmente D. M., Saavedra 371.

COCINERA SE OFRECE BIEN RECOmendada, nacionalidad argentina, sueldo de 30 a 35 $, Anchorena 1772.

COCINERA española JOVEN SE OFRECE práctica en la cocina, con retiro, Belgrano 3542.

COCINERO FORMAL SIN PRETENSIOnes para la ciudad se ofrece, Victoria 2550, Ramón. v6

COCINERO CON BUENAS RECOMENdaciones de familia, se ofrece, va al campo, Ayacucho 1235.

COCINERA PARA CORTA FAMILIA se ofrece, viuda joven con excelentes recomendaciones, Brasil 418. v6

COCINERA ARGENTINA SE OFRECE, sin cama, sueldo 40 a 45 $, General Paz 2378, Belgrano.

COCINERA FORMAL, española, SE ofrece o para todo servicio de corta familia; Lambaré 1182, C. F. v6

COCINERA PARA CASA SENCILLA SE ofrece con recomendaciones de 5 años; dirigirse por carta a M. B.; Culpina No. 1410. v6

COCINERA COMPETENTE SE OFRECE mujer formal, sabe hacer postres, de 50 a 60 $, con recomendación, Tucumán 1968.

COCINERO JAPONES SE OFRECE PARA casa de familia, cocina sencilla, sin pretensiones, ciudad o pueblo, Patricios 1536. v6

COCINERA ARGENTINA, JOVEN, SE ofrece, con cama, buena repostera, heladera, pastelera, sabe amasar, cocina varios estilos, cocina solamente, familia distinguida, buenas recomendaciones, va a pueblito cerca capital, sueldo 50 a 60 $; Victoria 1460. v6

DESEO CRIAR UN CHICO CON MAmadera; calle Leopardi 222. v5

DOS HERMANAS SE OFRECEN PARA mucama y cocinera, juntas o separadas para la ciudad o campo, con buenas recomendaciones, tratar Aguero 2179.

ESPAÑOL SERIO SE OFRECE PRACTICO en limpieza, con buenos certificados, sin pretensiones. Chacabuco 783, B.

ESPAÑOL, 25 años, BUENA PRESENCIA, ofrécese portero, mucamo o mozo restaurant o fonda, Victoria 1478, pieza 14. v6

FAMILIA INGLESA DESEA CUIDAR casa por cambio de alquiler, muy bien recomendada, dirigirse [illegible]

FAMILIA ITALIANA DE RESPETO, DE tres personas, con muy buenos informes, desea cuidar casa distinguida, por carta T. M., Corrientes 1471.

HOMBRE DE 38 años SE OFRECE para portero u otro trabajo, con certificados de importantes casas, sabe de embalador, empaquetador y repartidor, J. Gómez, C. Calvo 266.

HOMBRE FORMAL SE OFRECE PARA portero o limpieza de escritorios, ordenanza u otros trabajos análogos, con garantía y buenos informes personales, por carta o personalmente, a M. R., Tacuarí 440.

JOVEN JAPONES DE 17 años, SE ofrece para mucamo de limpieza, otro cualquier trabajo; Magallanes 1346.

JOVEN SE OFRECE, RECOMENDADO, para cualquier trabajo, Pampín, Salta 555.

JOVEN DE 31 años SE OFRECE DE mucamo o cualquier otro trabajo, Córdoba 1724.

JOVEN JAPONES SE OFRECE PARA mucamo de limpieza o cualquier trabajo general, D. Cerri 1118. v5

JOVEN DE 23 años SE OFRECE PARA portero o mucamo, sabe encerar pisos y limpieza, Pavón 1455, G. F. v5

JAPONES DE COCINERO SE OFRECE, sale a cualquier punto, sueldo $ 40. Dirigirse por carta M. U., Magallanes 1460. v6

JOVEN SERIO SE OFRECE CON CERTIficados, portero o mucamo, va al campo, E. González, Sáenz Peña 1063, pieza 27. v6

JOVEN JAPONES SE OFRECE MUCAmo de comedor y limpieza, es muy práctico y trabajador, recomendaciones, Isabel la Católica 1025. v7

JOVEN OFRECESE PARA PORTERO o mandados o cualquier trabajo de estancia, para campaña o ciudad, carta o personalmente, Villarino 1716, M. J.

JOVEN español SE OFRECE PARA cualquier trabajo, sabe planchar y de cocina, con recomendaciones, Paseo de Julio 762, Eduardo Salorio.

LAVANDERA SE OFRECE, PASAJE ORtega 875, Caballito. v6

LAVANDERA SE OFRECE POR DIA O en su casa; Juncal 2844. v6

LAVANDERA BIEN Y BARATO EN mi casa, Victoria 724, azotea. v6

LAVANDERA PLANCHADORA OFRECEse por día, Sarmiento 2267, p. 28, R. L. v6

LAVANDERA PARA FAMILIA O TAller se ofrece, por día 1.60 $; por varias; Humberto 1o. 2828.

LAVANDERA COMPETENTE SE OFREce por día, o semana, menos taller, Matheu 1558.

LAVANDERA SE OFRECE PARA adentro o afuera, por día. Bmé. Mitre 1786 preguntar persona que se ofrece.

LAVANDERA BUENA SE OFRECE PAra su casa o por día afuera, pieza 8, Florida 948.

MUJER PARA LAVAR Y QUEHACERES por horas se ofrece, Arcos 2830.

MUCHACHO SE OFRECE PARA CUALquier trabajo, Gallo 1846, dep. 3.

MUCAMA O SIRVIENTA SE OFRECE, Maipú 747, 2o. patio.

MUCHACHA SE OFRECE PARA TODO trabajo de corta familia, Tacuarí 1659.

MUCAMA SERIA SE OFRECE, JUNCAL 1580.

MUCAMA SE OFRECE, O PARA TODO trabajo; B. Mitre 1294.

MUCAMA SE OFRECE, CALIFORNIA 1885.

MATRIMONIO SIN HIJOS, SE OFRECE para cuidar casa, Humberto 1 1653.

MUCAMA BIEN RECOMENDADA, SE ofrece, Charcas 5161.

MUCAMA SE OFRECE, PARA TODO trabajo, poca familia, Alsina 1519. v6

MUCAMA O SIRVIENTA, SE OFRECE recomendada; Maipú 774, 2o. patio. v6

MUCHACHO SE OFRECE PARA cualquier trabajo, Callao 518.

MATRIMONIO DESEA CRIATURA DE despecho para criar, B. de Irigoyen 270

MUCHACHA SE OFRECE PARA TODO menos cocina; Tucumán 187, pza. 15.

MUCAMA general PARA CIUDAD O campo, se ofrece; Ecuador 1171. v6

MUJER SE OFRECE, PARA COCINA Y otros quehaceres; Cabildo 769. v6

MUCHACHO SE OFRECE PARA LIMpieza y mandados, Rivadavia 3846. v6

MUCAMA O COCINERA SE OFRECE; Irlanda 1444, Barracas. v5

MUCAMA VA AL CAMPO SE OFRECE, Bustamante 2673. v6

MUCAMA DE COMEDOR SABIENDO SU obligación se ofrece, Sáenz Peña 243, dep. 9.

MUCHACHA FORMAL SE OFRECE REcomendada, sabe de cocina, Ecuador 589.

MATRIMONIO SUIZO SE OFRECE buena cocinera y peón de limpieza o quinta, va al campo, 25 de Mayo 516, p. 10.

MATRIMONIO ITALIANO SE OFRECE para hotel con buenas recomendaciones de mucamos, Solís 4565.

MATRIMONIO SE OFRECE, CON hijo de 17 años, para todo trabajo, ciudad o campo, J. Z., Paso 120.

MUCHACHO DE 18 años SE OFRECE para cualquier trabajo, Guanacache 2526, Belgrano.

MUCAMA PARA CIUDAD O CAMPO SE ofrece con recomendaciones, Bustamante 1957.

MATRIMONIO SE OFRECE PARA CAsero, con buena recomendación, escribir en esta oficina a E. B. A.

MATRIMONIO SE OFRECE, JOVEN, CON buena ropa, cocinera y mucamo o portero, Corrientes 1264.

MATRIMONIO FORMAL RECOMENDADO ella, lava, plancha y cocina sencilla, él para todo trabajo, Larrea 162.

MUCHACHA SE OFRECE DE 15 años para ayudar en los quehaceres de la casa, Anchorena 860.

MUCAMA PARA CUALQUIER TRABAJO, casa de familia, hotel o pensión, se ofrece, B. Mitre 1294.

MATRIMONIO JOVEN, SE OFRECE para cuidar casa, con buenas recomendaciones, C. Calvo 1087.

MUCHACHA SE OFRECE PARA MUCAma o para matrimonio solo, con buenas recomendaciones, tratar Ayacucho 2189. v6

MUCHACHO español DE 18 años, OFRÉcese para cualquier trabajo, Cochabamba 1713.

MUCAMO DE PROFESION, SE OFRECE, va al campo, con recomendación, General Paz 42. v7

MATRIMONIO SE OFRECE PARA cuidar casa o de departamentos, el hombre es pintor y empapelador, Bolívar 1150.

MATRIMONIO español, SE OFRECE DE casero, con amplias garantías, escribir a Máximo en esta oficina.

MUCAMA SE OFRECE CIUDAD o campo, Florida P. Rodante Correo Central, A. W. 12.

MUCHACHA DE 14 años, SE OFRECE, para mucama o niñera, Entre Ríos 362.

MATRIMONIO español JOVEN RECIEN llegado, se ofrece para cuidar casa, a L. Zurrido, México 1945, p. 3. v6

MATRIMONIO JOVEN se ofrece, ELLA para todo trabajo, él sabe manejar y otros trabajos para el campo; México 1092, p. 12.

MATRIMONIO VASCO SE OFRECE, cocinero y mucama, ciudad o campo; Libertad 388. v6

MATRIMONIO SE OFRECE PARA CUIdar casa sin chicos, son jóvenes, Quirno, Chacabuco 612. v5

MUCHACHAS, DOS HERMANAS DE 16 y 18 años juntas o separadas, todo servicio, se ofrece, México 3782. v5

MUCAMA SE OFRECE PARA COMEdor o de adentro, con recomendaciones; Pozos 371. v5

MATRIMONIO PIAMONTES SE OFRECE quintero y cocinera sencilla y demás trabajos, Paseo de Julio 968. v6

MUCAMA CON BUENAS REFERENCIAS se ofrece para comedor o general, Moreno 1479, pieza 20. v6

MADRE E HIJA SE OFRECEN, JUNtas o separadas, la madre cocinera y la hija para mucama, Venezuela 946. v5

MUCAMA VASCA PRACTICA EN HOtel, se ofrece con recomendación, Estados Unidos 1218, hotel. v6

MUCAMA COSTURERA Y PLANCHA SE ofrece para casa de familia seria; tratar personalmente; México 524. v6

MUCAMA O SIRVIENTA OFRECESE para corta familia, con buenas recomendaciones, Bustamante 1004. v5

MATRIMONIO español SE OFRECE PAra cuidar casa o para cualquier trabajo, tienen garantías, Patagones 2871. v5

MUCAMA DE ADENTRO SE OFRECE O general de adentro, va afuera, tiene buenas recomendaciones, Chacabuco 1552. v5

MATRIMONIO HONRADO SE OFRECE con garantía para cuidar una casa en la ciudad, por carta A. Balbis, Chacabuco 1030. v5

MATRIMONIO SERIO SE OFRECE como caseros o encargados de departamento pequeño, ocurrir personalmente o por carta a Z. Lazarte, Cangallo 3049.

MUCAMA FORMAL SE OFRECE, BUEnos informes, sabe su obligación y cocina sencilla, con retiro, Bmé. Mitre 1181, dpto. 5.

MATRIMONIO JOVEN VASCO-español SE ofrece para hotel, como mucamos de pisos o portero y mucama, con recomendaciones, J. Irureta, Caseros 404.

MATRIMONIO SE OFRECE, EL COCInero de profesión ella mucama y quehaceres, trabajo negocio y particular, ciudad o campo; Bustamante 274.

MUCAMA JOVEN, BUENA PRESENCIA, se ofrece para corta familia, para adentro, o general, buenos informes, para tratar Junín 1470.

MATRIMONIO SE OFRECE PARA cuidar casa departamentos, él pintor competente para hacer el trabajo de los mismos a deseo, pieza a cambio de alquiler [illegible]

MATRIMONIO ALEMAN, ella cocinera, buena repostera, él chauffeur mecánico, se ofrecen por temporada o campo, matrimonio Alemán, Callao 441, imprenta. v5

MUCHACHO español SE OFRECE PAra cualquier trabajo en casa de familia para el campo o ciudad, con recomendación; Viamonte 827.

MATRIMONIO JOVEN español, ÉL QUINtero y entiende de herrero y ella cocinera, sin pretensiones, salen al campo, México 1541, almacén. v7

MUCAMA GENERAL, española, SE ofrece con buenas recomendaciones, Jorge 2367, al lado de la estación Barracas, no atiende cartas.

MATRIMONIO ITALIANO (LOMBARDO) se ofrece, ciudad o campo, él jardinero y quintero y ella cocinera, Martínez Castro 936, Floresta. v7

MADRE E HIJA, SE OFRECEN, COCINEra y mucama, con recomendaciones, para matrimonio o tres personas, Moreno 1335. v5

MUJER PIAMONTESA, SERIA, CON chico de 10 años, práctica para vender fruta y verdura, ofrécese para cualquier trabajo o sirvienta; Maza 176. v5

MATRIMONIO madrileño SE OFRECE, buena cocinera o mucama y mucamo, con buenas recomendaciones, B. Mitre 1443, departamento 40.

MATRIMONIO SE OFRECE, ELLA MUcama y él cualquier trabajo, se prefiere ir al campo, por carta a J. A., Moreno 1479. v6

MUCHACHAS DOS, DE 15 Y 18 años, se ofrecen para mucama y todo trabajo, por carta Martín García 352, Avellaneda, M. Barca. v5

MATRIMONIO JOVEN SIN HIJOS SE ofrece carpintero, entiende de herrero y cocinera o para cuidar aves, va al campo, por carta o personalmente, Colombres 1608. v6

MATRIMONIO ITALIANO FORMAL Y bien recomendado se ofrece, excelente cocinera, buen mucamo comedor, va al campo, escribir A. M. M., poste restante central. v7

MATRIMONIO SIN HIJOS, SE OFRECE para cuidar departamentos o casa de familia, buenas recomendaciones, dirigirse por carta o personalmente F. Vidal, México 492.

MUCAMA BIEN EDUCADA, DESEA colocarse de mucama costurera, en casa seria y sin chicos, sabe trabajar en ropa blanca y de color, dirigirse A. C., Independencia 1566.

MATRIMONIO JOVEN VASCO español, sin hijos, se ofrece, ella cocina sencilla o mucama, sabe planchar bien, él portero o mucamo, con recomendaciones, J. Irureta, Caseros 404.

MATRIMONIO JOVEN, español, SIN HIjos, se ofrece, cocinera y mucamo o cualquier trabajo, para ciudad o campo, con certificados, carta o personalmente a M. A., Independencia 1963. v6

MATRIMONIO FRANCES, SE OFRECE para cuidar casa u hotel, ella sabe dirigir interior, él buen pintor y otro trabajo, ciudad o afuera, por carta L. M., Paraguay 523, depto. B. v7

MATRIMONIO JOVEN SIN HIJOS SE ofrece, buena cocinera o mucama, él mucamo de comedor o portero, para casa de escritorios o departamentos, con buenas recomendaciones, Charcas 1601. v6

MATRIMONIO RECIEN LLEGADO, ESpañol, competente para cocina de 1a., para quintero y otros trabajos para Capital o estancia se ofrece, dirigirse Hotel de Inmigrantes.

MATRIMONIO JOVEN SE OFRECE, ella cocinera, él cualquier cosa, siendo su oficio empleado de escritorio, con buena letra, o también para encargados de casa de inquilinato, Misiones 11.

MATRIMONIO ITALIANO, FORMAL SE ofrece para cuidado de casa, se encargaría de cuidar animales, ciudad o campo, con recomendaciones, V. De Luca; San Nicolás 4240, Villa Devoto. v6

MATRIMONIO ITALIANO SE OFRECE, quintero jardinero o capataz competente, ella cocinera o para criar aves para el campo, con recomendaciones, B. de Irigoyen 1336. v6

MATRIMONIO FORMAL SIN HIJOS se ofrece para ciudad o campo, él chauffeur, ella práctica de comedor o de adentro, tienen buenas recomendaciones, Sinclair 3126. v6

MATRIMONIO JOVEN SIN HIJOS, EL herrero-mecánico, con muy buenas recomendaciones, ella mucama u otro trabajo de la casa, desean empleo en estancia, dirigirse, E. S., Sadi Carnot 771. v6

MATRIMONIO VASCO, SIN HIJOS, JOven, de buena presencia, se ofrece, ella cocinera y él mucamo, prácticos y con buen certificado, para ciudad o estancia, prefieren el campo, calle Superí 1232, Rufo Lorza. v6

MATRIMONIO ITALIANO, SIN HIJOS, se ofrece, con recomendaciones; ella muy buena cocinera, fiambrera, pastelera, repostera; él muy buen mucamo de comedor, salen al campo; escribir a S. L., poste restante, central.

MATRIMONIO EXTRANJERO, SIN HIjos, se ofrece para ciudad o campo, él buen cocinero, repostero y pastelero, ella mucama, sabe servir la mesa, muy práctico, tienen buenos certificados y recomendaciones, matrimonio, Sucre 2618, Belgrano. v7

MATRIMONIO JARDINERO, QUINTERO, se ofrece, la señora para cuidar casa y criadero de aves de todas clases, acostumbrados a estancias, con recomendaciones de familias distinguidas de la capital, por carta a J. G., Dolores 394.

MATRIMONIO JOVEN, BARCELONES, bien presentado, se ofrece a familia distinguida, él mucamo fino de comedor, ella mucama o niñera, buenas condiciones, prolijos, prácticos y bien recomendados, por carta o personalmente a A. Vida, Viamonte 2559.

NIÑERITA DE 11 años SE OFRECE PARA matrimonio solo, sueldo 10 $, San José 1636. v6

NIÑERA ARGENTINA SE OFRECE CON buenas recomendaciones, va a Mar del Plata, sueldo 50 pesos; dirigirse por carta A. G.; Tacuarí 681. v6

OFRECESE señora SERIA, ITALIANA, para todo trabajo, Labardén 284. v6

OFRECESE señora FORMAL, COCINA sencilla, para estancia cerca, Venezuela 871.

PEON DE COCINA SE OFRECE, FORmal a otros trabajos, Lavalle 2102. v7

PORTERO español CON BUENOS informes de 5 años de la misma casa, se ofrece, General Guido 1948. v6

PORTERO JAPONES, HABLA BIEN castellano y muy práctico en su obligación, se ofrece, buenas recomendaciones, Daniel Cerri 1137, Boca. v7

SIRVIENTA FORMAL SE OFRECE, Pavón 274.

SE OFRECE SIRVIENTA, LAS HERAS 2156.

SE OFRECE COCINERA ARGENTINA, persona mayor, Charcas 3120.

SE OFRECE MUCAMA Y PLANCHA bien y demás, H. de Irigoyen 986.

SE OFRECE MUCAMA O SIRVIENTA, con buenos informes, Salguero 422. v6

SIRVIENTA SE OFRECE PARA TODO trabajo, Cevallos 1089.

SIRVIENTA ENTIENDE DE COCINA, se ofrece; España 1443.

SIRVIENTA SE OFRECE QUE ENTIENde de cocina, Belgrano 3841.

SE OFRECE SIRVIENTA PARA TODO trabajo, Perú 880. v7

SIRVIENTA O MUCHACHA SE OFRECE, joven, ocurrir Matheu 1553.

SIRVIENTA SE OFRECE, ENTIENDE de cocina, Alvarez 2824.

SEÑORA FORMAL SE OFRECE, MISIONES 79. v6

SIRVIENTA SE OFRECE PARA TODO trabajo, Caseros 851.

SE OFRECE MATRIMONIO SIN HIJOS, Larrea 275.

SEÑORA SE OFRECE PARA CRIAR UN niño en su casa, Billinghurst 1264.

SIRVIENTA PARA TODO SERVICIO SE ofrece, Pozos 261.

SE OFRECE JOVEN español, PARA cualquier trabajo, Medrano 566. v6

SIRVIENTA PARA TODO TRABAJO SE ofrece; Sarandí 1355.

SIRVIENTA PARA MATRIMONIO SOLO se ofrece, Bustamante 2623. v5

SE OFRECE AMA de LECHE PARA criar en su casa, Misiones 155. v6

SE OFRECE AMA, LECHE DE 5 MESES, Bolívar 1280. v6

SIRVIENTA SE OFRECE PARA TODO trabajo menos cocina, Gurruchaga 2343.

SE OFRECE COCINERA ARGENTINA, formal, ciudad o campo, Moreno 3672.

SIRVIENTA SE OFRECE, TODO TRAbajo, corta familia, Rivadavia 1151.

SEÑORA ARGENTINA, SE OFRECE, PARA medio día de trabajo; Acevedo 7248.

SE OFRECE MUCHACHA JOVEN PARA ayudar a los quehaceres, Piedras 1220.

SE OFRECE COCINERA O MUCAMA DE adentro, con referencias, Andes 1368. v6

SE OFRECE COCINERA VASCO-española para fonda o casa particular, restaurant o alojamiento, Rivadavia 7044, Flores.

SE OFRECE SIRVIENTA O MUCAMA con recomendaciones, Independencia número 3076.

SE OFRECE señora FORMAL, PARA cocina, con o sin cama; Tacuarí núm. 848.

SEÑORA, SIN HIJOS, SE OFRECE PARA criar chico, que coma o tome mamadera; Ituzaingó 562. v6

SE OFRECE señora JOVEN, ENTIENde de cocina, con nena de 5 años; Cochabamba 1397.

SE OFRECE señora JOVEN, ORIENTAL, con dos nenes de 14 y 24 meses, para corta familia, poco sueldo tratar calle Humberto 1 3048, señora M. M. v7

SE OFRECE UNA señora COMO PARA acompañar a una familia por la temporada, entiende de toda clase de costura y para [illegible]

SE OFRECE COCINERA española, SABE su obligación, con informes; Ayacucho 965, pieza 9. v6

SIRVIENTA SE OFRECE PARA TODO trabajo, tiene recomendaciones, E. Unidos 340.

SE OFRECE COCINERA española, buenas recomendaciones, sin cama o varias horas al día, Canning 2426. v6

SE OFRECE AMA con LECHE FRESCA, 3 o 4 veces por día, en su casa o en la del niño, Anchorena 613.

SE OFRECE PORTERO ITALIANO joven para casa de familia o escritorio, dirigirse calle Maipú 276. v6

SE OFRECE UNA COCINERA ARGENtina, con un chico de 7 meses, sabe cumplir con su obligación, Giribone 17.

SEÑORA SERIA SE OFRECE PARA cuidar chico en su casa; Constitución 2510.

SE OFRECE UN MATRIMONIO JOVEN, el marido albañil, ella el cuidado de una casa, Estados Unidos 4150.

SE OFRECE AMA, PARA CRIAR EN SU casa, leche de 7 meses, calle Burela 1552, A. B., Villa Urquiza. v7

SE OFRECE COCINERA CON BUENAS recomendaciones, para corta familia, Billinghurst 1741. v7

SIRVIENTA SE OFRECE, PARA MAtrimonio, lava y plancha, 30 $, Moreno 1028. v6

SIRVIENTA señora FORMAL SE ofrece, para corta familia, entiende de cocina; Victoria 1742, pieza 8.

SIRVIENTA SE OFRECE, PARA TODO trabajo, buenas recomendaciones; Viamonte 2806.

SEÑORA DE EDAD VASCA SE OFRECE para el servicio de una casa chica en cambio de la pieza, tratar Peña 2959. v6

SEÑORA VIUDA PIDE TRABAJO PARA lavar y planchar en su casa, calle Pringles 685, baños. v6

SEÑORA FORMAL SE OFRECE PARA cocina de corta familia, sin pretensiones; calle Cuenca 375, Flores. v7

SEÑORA SE OFRECE CON BUENAS REcomendaciones, joven argentina, para cualquier trabajo, Lavalle 3915. v6

SE OFRECE SIRVIENTA VASCO-española, recién llegada, todo trabajo corta familia, Carlos Calvo 1139, dep. 11.

SE OFRECE señora ANCIANA PARA zurcir y planchar en casa de familia, José María Moreno 174, Caballito. v6

SE OFRECE MUCHACHO español DE buena presencia, para portería, dirigirse Belgrano 1958. v6

SIRVIENTA SE OFRECE, ENTIENDE de cocina, tiene recomendación; tratar personalmente; Andes 375. v6

SIRVIENTA PARA TODO SERVICIO MEnos cocina, tiene recomendaciones, se ofrece, Juncal 2050. v6

SEÑORA SERIA, SOLA, SE OFRECE para cocina y quehaceres, C. Pellegrini 590.

SIRVIENTA FORMAL SE OFRECE práctica en todo trabajo y con recomendaciones, Victoria 3103. v6

SIRVIENTA SE OFRECE POR MEDIO día, lavar ropa y todo servicio. Estados Unidos 575. v6

SRA. FORMAL SE OFRECE PARA COCIna sencilla o trabajo liviano, con recomendaciones. Paraguay 4132. v6

SEÑORA SE OFRECE PARA CRIAR CHIco de despecho en su casa, General Urquiza 610. v6

SE OFRECE LAVANDERA PARA LAvar en su casa y afuera, dirigirse a M. C., Defensa 683. v6

SE OFRECE señorita PARA CASA PARticular, para coser y planchadora en Quilmes, calle Gilemes 2066. v6

SE OFRECE MATRIMONIO español, PAra todo trabajo, para campo o ciudad; Guatemala 5890.

SE OFRECE COCINERA DE PROFESION, austriaca, con buena recomendación, sueldo 70 a 80 pesos; Canning 2385. v6

SIRVIENTA FORMAL QUE SABE COCInar, se ofrece; Avenida Espora núm. 941.

SE OFRECE MUCAMO PARA TODO trabajo, sabe encerar pisos, Carlos Calvo 227.

SEÑORITA CON RECOMENDACIONES, DE 15 años se ofrece para niñera o mucama de adentro, Bustamante 2623. v5

SIRVIENTA QUE SABE COCINAR, SE ofrece para cualquier trabajo, por carta Martín García 352, Avellaneda, M. C.

SEÑORITA DECENTE, SE OFRECE PARA compañía de señoras o medio día de trabajo, pocas pretensiones, Viamonte 2150. v6

SE OFRECE UNA señora FORMAL, CON recomendaciones, para 3 días por semana, para matrimonio, sin cama, dirigirse por carta Melo 1566. v6

SEÑORA FORMAL SE OFRECE PARA COcina, con buenos informes, para casa de personas mayores o matrimonio sin niños, Independencia 1340, con retiro.

SE OFRECE FAMILIA PARA LAVAR, cuidar aves o cargos análogos en cambio de dos piezas y algún fondo; Francisco Lobos 4060. v7

SE OFRECE SIRVIENTA ARGENTINA, recién llegada, para corta familia, pueblos de los alrededores de la capital, Rioja número 1411, ciudad. v7

SIRVIENTA SE OFRECE, ARGENTINA, para todo trabajo para matrimonio solo o cocina [illegible], con recomendación, Viamonte 413, 1er. piso.

SE OFRECE VIUDA PARA ATENDER casa de señor viudo con hijos, para la ciudad o afuera, se dan referencias, por carta o personalmente, Carlos Calvo 1151. v6

SE OFRECE SIRVIENTA PARA MATRImonio solo, entiende de cocina, con buenos informes, sueldo 35 $, no se atienden cartas, Paraguay 4111. v6

SE OFRECE AMA CON LECHE DE 4 meses, tiene recomendación de la casa donde ha sido ama, ciudad o campo, no atiendo agencia, Bulnes 1258. v5

SE OFRECE MATRIMONIO JOVEN ella para cualquier trabajo, el marido entiende mecánica para ciudad o campaña, San Nicolás 3565, Villa Devoto. v5

SE OFRECE BUEN SIRVIENTE, buenas recomendaciones, para comedor y otros trabajos, campo o ciudad, A. Mayorga, Güemes 1991. v6

SE OFRECE UN JOVEN FORMAL CON buenos informes para cualquier trabajo o pocas horas a la mañana, sin pretensiones, ocurrir Salta 1268, pieza No. 23. v5

SEÑORA SERIA, CON UN NENE DE 2 años, se ofrece con recomendación, para servicios de casa, sabe de cocina, va también al campo, Ombú 161. v6

SE OFRECE COSTURERA ARGENTINA, persona seria y de confianza, con buenas recomendaciones, tratar Viola 2118, Saavedra. v6

SIRVIENTA SE OFRECE, CON BUENAS recomendaciones, para matrimonio o corta familia española, San Salvador 4430. v6

SEÑORA FRANCESA SOLA, RECOMENDAda, se ofrece para matrimonio o persona sola, por carta o personalmente Deán Funes 555, Anna Traverse. v6

SEÑORA VIUDA, VASCA, SE OFRECE para casa de viudo, con niños o matrimonio de edad, preferible va fuera o extranjeros, sabe cocina, Estados Unidos 1218, hotel. v6

SE OFRECE español CASTELLANO recién venido, de 30 años, hombre serio y muy formal, soltero, para cualquier trabajo doméstico, mucamo, portero, peón o ordenanza, Loria 56. v6

SEÑORITA RECOMENDADA SE OFRECE para repasar toda clase de costura en familia distinguida. Dirigirse por carta o personalmente a María, H. de Irigoyen 1748. v6

SEÑORITA NAVARRA FORMAL, DE TODA confianza, se ofrece para mucama de matrimonio o señora sola, para casa respetable, lo mismo para viajar, Falucho 42, Hotel Navarro, P. S. v5

SE OFRECE MATRIMONIO español, ella para mucama o para todo trabajo, y él es pintor, tienen una niña de 2 años; tratar particularmente, Carlos Calvo No. 1723. v6

SEÑORA Y SEÑORITA, INSTRUIDAS, sin pretensiones, buena presencia, ofrécense para gobernanta de casa distinguida o damas de compañía de señora, juntas o separadas, 24 de Noviembre 713. v6

SEÑORITA FRANCESA, HABLA BIEN español y inglés, y práctica en casa, tiene sus muebles, busca casa como ama de llaves o compañía de señora sola. Ofertas, M. D., poste restante correo central. v6

SEÑORA SERIA SE OFRECE, PARA CAsa de corta familia seria, para todos los quehaceres de casa, dirigirse por carta o personalmente Elena Alvarez, Bolívar 706.

SE OFRECE COCINERA CON BUENAS recomendaciones, con cama o sin ella, para la ciudad o para campo, sabe su obligación, mujer formal, aseada en su persona y en su trabajo, Cochabamba 523.

SE OFRECE UN MATRIMONIO PORTUgués sin hijos, es dos jóvenes, ella es muy buena cocinera y muy buena mucama, los dos tienen excelentes certificados portugueses, españoles e ingleses, hablan bien español, son recién llegados de New York, calle México 567, U. T. 4494, Avenida Buenos Aires. v6

VALET O MUCAMO VASCOESPAÑOL, de 23 años se ofrece con muy buenas recomendaciones, va al campo, sabe planchar trajes, de muy buena presencia, tratar, Suipacha 320, pieza 11.

EDICTOS JUDICIALES

EDICTO JUDICIAL — POR DISPOSICION del señor Juez de 1a. instancia en lo civil de la Capital Federal, doctor Fernando de Klappenbach, se cita, llama y emplaza por el término de treinta días a contar desde la primera publicación del presente, a todos los que se consideren con derecho a los bienes dejados por fallecimiento de don Tomás E. de Anchorena, ya sean como herederos o acreedores, para que, dentro de dicho término comparezcan por ante su juzgado y secretaría del que suscribe, a deducir sus acciones en forma, bajo apercibimiento de lo que hubiere lugar por derecho. — Buenos Aires, [illegible]

LICITACIONES

COMISION DE SUPERINTENDENCIA DE Marcos Paz.—Se llama a licitación pública, por el término de treinta días, a contar desde la publicación del presente aviso, para la provisión de vestuario de verano y ropa interior, con destino al personal y menores de la Colonia de Menores Varones, de Marcos Paz. El pliego de condiciones y demás antecedentes, se encuentran a disposición de los interesados, en el local de la Comisión, Bolívar 65, todos los días hábiles, de 1 a 5 p. m. El acto de la licitación tendrá lugar el día 20 de noviembre, a las 3 p. m., en presencia del señor escribano general de gobierno.—Buenos Aires, octubre 27 de 1916.—Pedro L. Manguero, secretario. v5nov.

CONSEJO NACIONAL DE EDUCACION —Llámase a licitación pública por el término de quince días dada la urgencia del caso, para la provisión de los tal-ma-rios de anatrículas, que necesitarán las escuelas primarias de la República, durante el año 1917. El pliego de condiciones y modelos podrán los interesados consultar todos los días hábiles, de 12 a 6 de la tarde, con excepción de los sábados en la Dirección Administrativa de la repartición, calle Rodríguez Peña No. 935. Las propuestas serán abiertas en la prosecretaría del Consejo, ante la mesa de licitación y en presencia de las personas que concurran al acto, el día siete (7 de noviembre) del corriente año, a las tres de la tarde, y solo se tomarán en consideración aquellas que se presenten escritas a máquina, por duplicado, bajo sobre cerrado y llenando los requisitos que al efecto establecen las leyes de sellos y contabilidad.—El secretario general.

NAVEGACION

COMPAÑIA ARGENTINA DE NAVEGAción (Nicolás Mihanovich) Limitada.—Casa matriz 8 Crosby Square, London E. C.

FLOTA 250 BUQUES

LINEA BUENOS AIRES-MONTEVIDEO—Salidas de la Dársena Sur todas las noches, a las 10, con los nuevos y lujosos vapores a turbina, CIUDAD DE BUENOS AIRES y CIUDAD DE MONTEVIDEO.

LINEA SALTO Y ESCALAS—Salidas los martes a las 3 p. m. Jueves y domingos a las 11 a. m.

LINEA PARANA-ALTO PARANA (hasta POSADAS, PARAGUAY-ALTO PARAGUAY (hasta CORUMBA).—Salidas todos los jueves y domingos, a las 10 a. m.

LINEA COLONIA-CARMELO Y ESCALAS.—Salidas los miércoles y domingos, a las 8 a. m.

LINEA DIRECTA A GUALEGUAYCHU.—Salidas los miércoles y sábados, a las 5 p. m.

Para informes y pasajes dirigirse a la Administración, calle 25 de Mayo esquina Cangallo, Buenos Aires. pelm.

VAPOR "HIGHLAND PIPER".—REMATE de mercaderías, tendrá lugar los días 4 y 8 del corriente, de 8.30 a 10.30 a. m., en el dique 4, sección 1a.; reclamos deben ser presentados dentro de las 48 horas de haberse efectuado éste.—H. y W. Nelson Ld., agentes. v5

BANCOS Y COMPAÑIAS ANONIMAS

BANCO BRITANICO DE LA AMERICA del Sud. Establecido en 1863.—Calle Bartolomé Mitre 400, esquina Reconquista 31, calle Rivadavia 2702, calle Bernardo de Irigoyen 1502, calle La Rioja 285, calle Victoria 1100, calle Corrientes 1820 y calle Mitre 100 (Avellaneda).

Capital suscripto	£		2.000.000
Capital realizado	"		1.000.000
Fondo realizado	"		1.000.000

Abona hasta nuevo aviso:

	Oro	Papel
Por depósitos en cuenta corriente	Sin interés	
Id id a plazo fijo de 3 meses	2 %	3 %
Id id a plazo fijo de 6 meses	2 ½ %	3 ½ %
Id id a plazos mayores	Convencional	
En Caja de Ahorros	2 %	3 %

Agosto 27 de 1916.—F. M. Herlot, gerente.

BANCO DE LONDRES Y RIO DE LA Plata Limitado—Londres, París, agencias en Nueva York, Buenos Aires, Bartolomé Mitre 399, Barracas al Norte, Avenida Montes de Oca 191; Once de Septiembre, Pueyrredón 201; Bernardo de Irigoyen 1138, Boca, Almirante Brown 1150; sucursal Norte, Santa Fe 2122, Rosario, Mendoza, Bahía Blanca, Concordia, Tucumán, Paraná, Córdoba, Montevideo, calle Cerrito 293, agencia; calle Río Negro núm. 3; Paysandú, Salto Oriental, Río de Janeiro, Pará, Pernambuco, Sao Paulo, Santos, Bahía, Curityba, Victoria, Manaos (Brasil), Valparaíso, la tasa de interés de este Banco desde la fecha, hasta nuevo aviso, será como sigue:

ABONA:

	Papel	Oro
Por depósitos a la vista, con libreta	Sin interés	
Por depósitos en cuenta corriente	Sin interés	
Por depósitos a tres meses, plazo fijo	3 %	1 %
Por depósitos a seis meses, plazo fijo	3 ½ %	1 %
En Caja de Ahorros, hasta $ 10.000 c|legal, después de 60 días	3 %	

COBRA:

	Oro y papel
Por adelantos en cuenta corriente	8 % 8 %

Depósitos en Caja de Ahorros se reciben en las sucursales Once de Septiembre, calle Santa Fe, calle Bernardo de Irigoyen, Boca del Riachuelo y Barracas al Norte.

James Dey y Harry Scott, gerentes. — abril 1 de 1916.

BANCO DE LA NACION ARGENTINA—Fundado en 1891.—Casa central: Buenos Aires, calle Rivadavia 363 al 393, Reconquista 16 al 39.

Capital	m|n $	128.000.000.
Fondo de reserva	"	14.565.407.14

Sucursales y agencias en la Capital: Belgrano, Cabildo 1900 esquina Sucre, Boca del Riachuelo, Almirante Brown 1101; Flores, Rivadavia 7000 esquina Pedernera, con agencia en los Nuevos Mataderos; General Urquiza, Bauness esquina Cullen; No. 1, Montes de Oca 1699, esquina California 1101; No. 2, Entre Ríos 1201, esquina San Juan 1802; No. 3, Corrientes 3399, esquina Gallo 401; No. 4, Bernardo de Irigoyen 1600, esquina Carlos Calvo; No. 5, Rivadavia 2828; No. 6, Santa Fe 2138, No. 7, Caseros 2929, Parque de los Patricios, No. 8, Triunvirato 734, No. 9, Santa Fe 4520; No. 10, Boedo 885; No. 11, Aduana de la Capital; No. 12, Callao 76 al 84; Oficina de cambio en el Hotel de Inmigrantes, dársena Norte; Oficina de Depósitos Judiciales, en el Palacio de Justicia.

155 sucursales y agencias en el Interior de la República.

TASA DE INTERES

El Banco abona, moneda legal solamente, anual:

Por depósitos en cuenta corriente	Sin inter.	
Por depósito a plazo fijo de 90 días, con o sin libreta	2	%
Por depósito a plazo fijo de 180 días o más, con o sin libreta	3	%
Por depósitos en Caja de Ahorros hasta 5.000 $, después de 60 días	4	%
Por depósitos en Caja de Ahorros después de 60 días, desde $ 5.001 hasta 10.000	3	%

El Banco cobra anual:

Por adelanto en cuenta corriente	8	%
Por descuentos de pagarés de comercio y letras de pago integro hasta 6 meses de plazo	convenc.	
Por descuentos de letras con amortización	7	%

El Banco de la Nación Argentina vende letras de cambio sobre Alemania, Austria-Hungría, Inglaterra, Francia, España, Italia, Suecia, Noruega, Rusia, Portugal, Finlandia, Bélgica, Holanda, Suiza, Turquía, Serbia, Rumania, Grecia, Bulgaria, Asia, Africa, Oceanía, Estados Unidos de Norte América, Canadá, Chile, Bolivia, Brasil y Uruguay.

Julián J. Solveyra.—Gaspar Cornille, gerentes—Buenos Aires, septiembre 1 de 1916.

LA PRENSA

Buenos Aires, noviembre 5 de 1916

LOS CAMINOS

El año 1867 en carta fechada en Nueva York, Sarmiento recogía y comentaba con indignación una frase sobre caminos públicos: "Las frases memorables—decía—que caracterizan a un pueblo y a una época, son éstas: "El país todo es camino", de Peña, para oponerse a que se hicieran caminos..." Señalamos solamente la que interesa a nuestro asunto y empezamos declarando al margen del respeto que merecen los comentarios de aquel estadista, que no nos parece un despropósito la atribuída a Peña, juzgándola fríamente, con los valores de la época. El país necesitaba caminos para unir los pueblos dispersos; pero más necesitaba poblar los desiertos y educar a los habitantes. Pudo entonces oponerse un reparo a los gastos enormes que exigía la construcción de caminos en una época en que las propiedades no estaban deslindadas ni cercadas, y cuando para trasladarse de un punto a otro sobraban los rumbos y faltaban las más elementales seguridades personales. No fué, pues, una herejía el dicho de que el país todo era un camino, porque se expresaba con él la existencia de un desierto.

Hoy, ya es otra cosa: lo que era desierto en aquellos años, es ahora campo subdividido en millares de propiedades: crúzanlo multitud de vías férreas y de distancia en distancia se elevan ciudades que serán poderosos centros en un porvenir cercano. Y esto que se descubre en la llamada "pampa", es el mismo fenómeno operado en toda la extensión del país, en unas zonas más que en otras, pero en todas revelándose palpitante el progreso. Las distancias que son enormes en la República, y la marcha vertiginosa de aquel proceso insinuado y evidente, impusieron la construcción de las grandes redes ferroviarias con sus líneas terminales en el puerto de Buenos Aires; se pretendía tener todo en este puño urbano y político, aplazándose, cuando se concebía, la descentralización inevitable, a la cual ahora empezamos a mirar como una necesidad del proceso económico y una imposición de las cosas.

El establecimiento y construcción de ferrocarriles está en su infancia; empezamos en 1857 con diez kilómetros de vía, y tenemos en este año 35.432 kilómetros. Repetimos que esa es nuestra infancia, sin que nos sea posible calcular en qué forma multiplicaremos esa cifra antes de llegar al siglo del primer establecimiento. Confiamos que para entonces se comprobará en nuestro territorio un verdadero prodigio del trabajo humano.

Pero las vías férreas, semejantes a ríos breves de aguas rápidas, que cruzan en todas direciones la llanura, y en cuyas márgenes se han asentado los pueblos y las ciudades, haciendo puertos secos de las estaciones, nos imponen ahora otras obras, complementarias en cuanto a esas vías, y vitales e indispensables en cuanto abarcan la economía de las zonas: los caminos carreteros.

Y aquí cabe al revés, la frase que tanto indignó a Sarmiento en 1867: "en el país no hay un solo camino" entendiéndose "camino carretero"; y no existe porque aun no ha sido posible uniformar el pensamiento ni metodizar la acción pública respecto de esas obras. Decimos "acción pública", porque en lo que llevamos de vida administrativa orgánica, se ha probado suficientemente que aquí deberá ser el Estado—como en Francia, contrariamente a lo que ocurre en Inglaterra—el que promueva, construya y conserve la obra de los caminos, con el pensamiento que declara un publicista español, "por necesidad, de un modo permanente, como consecuencia inevitable de su instituto, como una misión activa".

No es nuestro propósito repetir ahora los estudios que acerca de esa faz del problema hemos hecho y publicado en estas columnas; pero los aludimos, antes de entrar de lleno al punto que queremos exponer, como una contribución al estudio que hace, según informes oficiosos, el Ministro de Obras Públicas.

¿Cómo, y por dónde empezar a construir caminos carreteros en un país que no tiene ninguno, y que aparece cruzado por una múltiple red de vías férreas?

Es de capital importancia contestar a esa cuestión; pero antes debemos decir que el régimen institucional de la República traba en muchos puntos la acción federal en el ramo de caminos, al mismo tiempo que el desarrollo de las industrias del comercio, y en general el desarrollo del país, imponen a esa acción federal normas decisivas de conducta. Para no plantear conflictos en el campo legal ni en el de las finanzas relacionadas con estas obras, el Poder Ejecutivo tendrá que provocar un acuerdo con las provincias, previo a una ley que vendrá después. Los enormes intereses nacionales que los caminos afectan y abarcan, llegarán a imponer la necesidad de un ministerio especial que imprima unidad y método a cuanto tenga atingencia con esta clase de obras públicas, llamadas a ser el sistema arterial y venoso del organismo de nuestra economía. Las administraciones provinciales han fracasado hasta ahora en ese ramo, de tal manera lamentable, que cobran impuestos de caminos y no construyen ninguno, y nos expresamos así porque no estamos dispuestos a considerar como tales obras, las construídas con dinero público para favorecer exclusivamente a determinados establecimientos y propietarios. Podrá existir y existirá, "el camino de Fulano o de Zutano", pero no la obra pública impuesta y justificada por un estudio previo de economía rural, en zonas de copiosa producción. Existen hasta caminos nacionales, vale decir, hechos con dineros nacionales, para servir a influencias personales y políticas, y en ese campo indicamos un capítulo de graves investigaciones que podría llenar el ministerio, porque convendría decirle honrada y enérgicamente la verdad al pueblo.

Consideremos ahora la cuestión planteada más arriba.

La idea de "red de caminos" debe ser desechada por impracticable; la "red" resultará de aquí a uno o dos siglos, al unir los tramos y los caminos de zona y de región que ahora construyamos. Hacer caminos de tierra en las llanuras argentinas es lo mismo que construir hoy, para que el tráfico y las lluvias destruyan mañana. Ya el país ha gastado muchos millones de pesos en esa clase de obras, sin ningún resultado. Los caminos deben ser duros, con márgenes arboladas, desagües y obras de arte correspondientes, y tener una anchura no mayor de seis metros.

La construcción de esos caminos carreteros, debe, empezarse en las zonas de producción, armonizada con la economía rural de las zonas. Uno o dos caminos que vincularan el campo de producción con la estación ferroviaria o puerto de salida, bastarían al propósito; la red interna de la misma zona se construiría gradualmente por obra municipal o del esfuerzo particular de los productores.

El pensamiento básico es éste: la construcción de caminos carreteros debe someterse a un método, e iniciarse en las zonas de producción agrícola, previo estudio realizado en cada zona, bajo la vigilancia de un departamento especial de la administración.

Eso será imprescindible para poner una valla a las influencias, interesadas en la construcción de sus propios caminos con el dinero de todos, y para evitar que se continúe salpicando el territorio del país con pequeños tramos de caminos que no responden a ningún plan de conjunto.

Es una obra grande, de vasta trascendencia, la que reclama el país y que debemos realizar, empezando por lo menos, por el detalle, por lo mínimo si se quiere; pero haciéndolo conscientemente, para que dure, y para que sirva a la riqueza argentina y al desarrollo de la Nación.

Terminaremos con las improvisaciones y con la explotación de las privanzas en esta rama de las obras públicas. Ya ha hecho el país multitud de sacrificios estérilmente; contamos con puertos en donde no se ha estudiado la zona de influencia de esas obras, dejándolas libradas a lo incierto de los intereses particulares o de empresas; obras públicas que son a manera de puertas ampliamente abiertas por los recursos de la Nación, y tras de las cuales empresas y particulares han levantado murallas para que ni siquiera las vías férreas lleguen hasta los muelles. En una palabra terminemos con lo arbitrario, y que nadie ni nada valga más que el bien público, que la economía de la Nación.

En 1867 el país todo era camino, porque los carros, los coches y los viajeros podían sortear los pantanos y las lagunas y "cortar campo" como más acomodase a sus urgencias o intereses; en 1916 el país está parcelado, y cada propiedad alambrada y cercada, y sólo cuentan con caminos unos cuantos que consiguieron ser favorecidos con la contribución de todos. El Ministro de Obras Públicas no aborda el estudio de una cuestión insignificante; es la magna cuestión que tiene el país, y que se impone con su magnitud a todos. No piense el ministro concluirla ni abarcarla en toda esa magnitud, impóngase método e impóngalo a todo cuanto se haga, y con sólo eso entrará en el terreno de las soluciones definitivas, que son las que reclama y necesita urgentemente la Nación.

LA SEQUIA REINANTE

SOBRE ESCASEZ DE TRIGO

Nota a la Liga Agraria

El señor Carlos Guerrero presentó ayer una nota a la Liga Agraria, de cuya institución forma parte, en la que dice que, debido a la sequía reinante, que ha provocado la pérdida del trigo en las zonas de mayor producción, y como consecuencia de la gran exportación que de ese cereal se hará para los Estados Unidos, Europa y Brasil, teme que él llegue a faltar para nuestro consumo y para reponer la semilla perdida.

Ese temor, agrega, es lo que le mueve a pedir que la comisión directiva de la Liga Agraria se reuna, para que, si sus ideas fueran aceptadas, se dirija esa institución al Ministro de Agricultura a fin de que proceda a decretar la suspensión temporaria de la exportación de trigo, hasta tanto se conozca, a ciencia cierta, la existencia que de ese grano hay en el país, para entonces permitir que se exporte sólo el excedente, si lo hubiere, debiéndose asegurar que quede no sólo la cantidad de trigo necesaria para el consumo y la semilla, sino también una reserva, en previsión de las contingencias agrícolas del año próximo.

Cree el señor Guerrero, que si aún nos queda trigo para llenar todas las necesidades del país, ello se debe sólo a la falta de bodegas; de no ser así, los pedidos del exterior ya habrían barrido con todas nuestras existencias. Contribuye, además, a la catástrofe que al respecto prevé, la enorme invasión de langosta que devora el trigo a falta de pasto verde en los campos.

A esto se agrega la epidemia iniciada en el ganado vacuno; pero espera, sobre este punto, que, debido a nuestros recursos, podremos evitar que la mortandad adquiera aquí las proporciones que por esa causa alcanzó en Australia, donde en los años 1914 y 1915, en los Estados de Queensland, Nueva Gales del Sud y Sur de Australia, murieron, a consecuencia de una epidemia, 27.383.000 ovejas y 3.106.000 animales vacunos.

La pérdida de las cosechas, por otra parte, creará una situación aflígente a los chacareros. La mayoría de éstos carece de semilla para la siembra del año próximo y habrá, así piensa, que anticipársela a muchos y ayudarlos en sus necesidades más apremiantes.

Refiriéndose al problema de la desocupación proveniente de la actual crisis económica, dice que él se agrava con la pérdida de las cosechas. Los brazos inactivos aumentan, pues, y mientras esto ocurre y por lo tanto la pobreza arrecia en forma que no tiene precedente, la carne y el pan aumentan continuamente de precio, hasta el punto de que muchas familias se verán privadas de esos alimentos indispensables.

TERCER CENSO NACIONAL

LOS CUATRO PRIMEROS TOMOS

Su publicación—Datos que contiene

Acaban de ser impresos y repartidos los cuatro primeros tomos del tercer censo general argentino, que en cumplimiento de los artículos 37 y 39 de la Constitución nacional y de la ley 3108 fué realizado bajo la dirección de una comisión especial presidida por el señor A. B. Martínez.

En un folleto el señor Martínez publica un prefacio, en el que dice, entre otras muchas consideraciones, lo siguiente:

La ley que ordenó la formación del tercer censo nacional caracterizó sus alcances, denominándolo en primer término, censo "de la riqueza", y, en segundo, "de la población".

La comisión cree haber cumplido la primera parte del programa trazado por el legislador presentando en este libro un inventario completo de nuestras dos industrias madres, la ganadería y la agricultura, sólidas bases de la riqueza nacional. Ha agregado después otro, tan prolijo como le fué dado levantar, de nuestra industria fabril, la cual, aun cuando no ha alcanzado el desenvolvimiento que ha adquirido en otras naciones, marca un notable progreso relativo, realizado en poco tiempo. El censo de los bienes que forman parte del dominio privado del Estado, representado por cerca de 3.000 millones de pesos, entra lógicamente en el "censo de la riqueza". Igualmente está comprendido en él el inventario de los valores mobiliarios que suman alrededor de 4.163.000.000 de pesos, emitidos en nuestro país, para fundar nuevas industrias, impulsar el comercio, alentar el espíritu de empresa, poblar los desiertos, construir ferrocarriles, excavar puertos, abrir canales y explotar muchas riquezas naturales que hoy yacen en estado latente, por falta de capitales y de brazos que las pongan en la circulación de los valores. Porque, al fin, la sociedad anónima ha sido la gran palanca del progreso en los tiempos modernos. Es ella la que ha permitido emprender obras gigantescas y siempre aleatorias, como la construcción de ferrocarriles, la perforación de istmos, la organización de los servicios marítimos, la explotación de minas, el seguro contra incendios y sobre la vida, la iluminación de las ciudades, la fundación de grandes empresas industriales y comerciales, porque, como ha dicho de Foville, el mundo estaría muy lejos de poseer los elementos de trabajo que hoy tiene, si estas nuevas potencias que se llaman crédito y sociedades anónimas no hubieran venido a demostrar a los pequeños capitalistas que, agrupándose, podían osarlo todo. Estos diversos inventarios parciales constituirán el censo general de la riqueza, que ha mandado ejecutar la ley.

Un censo de la riqueza privada, como lo insinuó el miembro informante en la Cámara de Diputados, sería de muy difícil realización entre nosotros, porque faltarían los elementos indispensables para su ejecución.

Un trabajo de este género, por otra parte, presenta en todas las naciones dificultades insuperables, por cuyo motivo las que más se distinguen en el mundo por sus investigaciones estadísticas se abstienen de abordarlo.

En cambio, el "censo de la población" que presenta este libro, es todo lo más completo y prolijo que es posible alcanzar entre nosotros en esta materia, dadas las grandes dificultades de todo género con que es necesario luchar para realizarlo.

En los tres volúmenes formados de cuadros que comprende el censo de población y en el consagrado a sus comentarios (además de los seis restantes de que constará toda la obra), se encierra todo lo más esencial que se puede desear para conocer el número de los habitantes de todo el país en general y de cada una de sus secciones en particular, así como sus condiciones personales.

En cuanto a la exactitud con que ha sido practicado el censo, y al método empleado para su ejecución, en otra parte de este volumen se da cuenta minuciosa de todos los detalles de la operación. En este lugar séame permitido referirme sólo a un dato altamente sugestivo. Es el referente al número de empadronadores que tuvieron a su cargo el levantamiento del censo de población. Resulta que en el primer censo practicado en 1869, tomaron parte 3.045 empadronadores, a cada uno de los cuales correspondieron, término medio, 581 habitantes. En el segundo censo, realizado en 1895, trabajaron 12.476 empadronadores, correspondiendo 316 habitantes a cada uno. En el tercer censo, verificado en 1914, actuaron 67.020 empadronadores, censando cada uno de éstos 118 habitantes.

Si se suma el número de empadronadores y el de miembros de la comisiones, así como el de inspectores, secretarios, etc., que intervinieron en los diversos censos, y se divide el guarismo de la población total por el de estos empleados, resulta que, en 1869, correspondieron 471 habitantes a cada empadronador, miembro de comisión, etc.; en 1895, 233, y en 1914, 99.

Por lo que hace a ésta, o sea al tiempo empleado para terminarla, debo dejar constancia de que se obtuvo una notable ventaja sobre el que demandó el censo nacional del año 1895.

La compilación del segundo censo comenzó el 20 de mayo de 1895; y, no obstante de que se trata de una población de 3.954.911 habitantes, y de que el número de censos practicados conjuntamente con el de población era muy inferior al que comprende el tercer censo, terminó el 31 de diciembre de 1897, es decir, después de dos años y siete meses de comenzada.

La impresión de ese segundo censo, a pesar de que la obra sólo constaba de tres volúmenes de 2.348 páginas en total, terminó el 8 de febrero de 1899, vale decir, casi a los cuatro años de practicado el censo.

La compilación del presente censo comenzó el 8 de junio de 1914 y terminó el 10 de enero de 1916, empleándose, por consiguiente, en la ejecución de este trabajo, 19 meses.

La composición tipográfica de este censo comenzó el día 7 de agosto de 1915, y 14 meses después se dieron a luz los cuatro primeros tomos de la obra, con un total de 2.449 nutridas páginas, en 8o. mayor, en las que se encierran todos los cuadros y comentarios del censo de la población.

En cuanto a los seis tomos restantes, que formarán toda la obra, todos están en composición, e irán apareciendo a medida que el establecimiento encargado de este trabajo los entregue.

De toda la intensa labor que la comisión ha sostenido para dar cima a este trabajo, la lección que se desprende de los hechos observados es que si la República, siguiendo el ejemplo que le marcan todos los pueblos civilizados, y le impone el texto de su código fundamental, establece como un principio inmutable de administración y de gobierno el levantamiento del "censo general" cada diez años, será necesario que la repartición encargada de dirigirlo, tenga un carácter permanente, a fin de que en el intervalo de dos censos consecutivos prepare todos los elementos requeridos para llevarlo a efecto.

No es posible que en adelante se dicte una ley, como se hizo en 1913, disponiendo que se ordene "inmediatamente" la formación del censo nacional, y que, en seguida, el jefe del Poder Ejecutivo, sin imponerse previamente de los antecedentes necesarios, contraiga ante la representación nacional y ante el país el solemne compromiso de terminar el censo para las fiestas del Centenario de la independencia.

En el futuro ésta debe ser una tarea metódica, normal, desarrollada con la debida anticipación, y ejecutada de acuerdo con un plan meditado, fijado de antemano, y con el concurso de colaboradores experimentados que dominen la materia.

Otra lección, no menos provechosa, que se desprende de los hechos observados, es que, por ahora, hasta que se haya modificado el nivel de cultura general, los formularios que sirvan para levantar los censos deben estar redactados con sencillez y no sobrecargados de preguntas que los habitantes no contestan en su mayor parte.

La comisión del censo ha creído necesario ilustrar esta obra con la colaboración de funcionarios o de particulares que se hayan distinguido por su versación en determinadas materias.

Así, solicitó y obtuvo que el señor Enrique Hermitte, redactase una interesante monografía sobre la riqueza minera de la República, en general, y, en especial sobre nuestros yacimientos petrolíferos, llamados a constituir en el futuro una poderosa fuente de riqueza.

Obtuvo, igualmente, que el doctor José Blanco, cuya preparación en materia de instrucción pública es notoria, aceptase con patriótico desinterés escribir una monografía sobre esta materia, destinada a servir de introducción al volumen que contendrá los cuadros del censo escolar.

El señor ingeniero Antonio Paitovi y Oliveras accedió gustoso a escribir un estudio descriptivo de las importantes obras sanitarias ejecutadas por la Nación en la ciudad de Buenos Aires y en algunas provincias, las cuales están llamadas a ejercer una influencia benéfica sobre la salud y la vida de los habitantes, y, por consiguiente, sobre el crecimiento de la población del país.

Al doctor Enrique Kohn, versado en estudios económicos, pidióla uno sobre los Bancos de descuento, que se encontrará en el volumen VIII de esta obra.

El doctor Silvio Tatti, dedicado a estudios biológicos, escribió uno sobre los centenarios, formulado de acuerdo con el plan que siguió el sabio profesor Metchnikoff en su conocido estudio sobre la vejez, inserto en sus "Essais optimistes".

El doctor Domingo Borea, consagrado con especial interés al estudio de la mutualidad y de las sociedades cooperativas, ha escrito una meditada monografía sobre las manifestaciones que revisten entre nosotros estas dos formas del esfuerzo colectivo, que tanta influencia han ejercido sobre la vida económica y social de las naciones que las implantaron en gran extensión.

También debo mencionar con reconocimiento la valiosa colaboración del reputado cartógrafo, ingeniero señor Carlos Chapeaurouge, quien redactó el mapa general de la República que acompaña a esta obra.

LOS CUATRO TOMOS PUBLICADOS

De esos cuatro tomos, el primero se inicia con un prefacio firmado por el presidente de la citada comisión; contiene además gran cantidad de antecedentes y comentarios generales respecto a la comparación de los censos de población argentino y norteamericano; datos sobre las dificultades con que se luchó para realizar ese trabajo; la forma en que se organizó el archivo, la contaduría, la secretaría, la fiscalización y la compilación de las fichas.

Los primeros capítulos se refieren a los antecedentes legislativos del censo y a los trabajos de propaganda y sistema adoptado para practicar el trabajo y organizar las comisiones.

El primer tomo contiene, entre otras, las diferencias de crecimiento de la población entre 1895 y 1914, referencias sobre los factores que han intervenido en el crecimiento anotado, notas sobre densidad de población en las diversas regiones del país, tanto urbanas como rurales, datos sobre instrucción pública, analfabetismo, estado civil de las personas, nacionalidad de los habitantes, clasificaciones profesionales, diversas estadísticas sobre natalidad y un estudio de la población, considerada según sus defectos físicos y psíquicos.

En el tomo segundo se trata el aspecto físico, la situación, límites, extensión y población de la República, cuyo trabajo ha estado a cargo del doctor Francisco Latzina, mientras todo lo referente a las materias del primer tomo ha estado a cargo del doctor Alberto B. Martínez.

En ese volumen se analizan muchos temas enunciados en el primer tomo, y el doctor Latzina desarrolla, en ocho capítulos, las consideraciones que le sugieren los datos de los cuadros estadísticos compilados, haciendo las deducciones correspondientes.

En los tomos tercero y cuarto, dedicados exclusivamente a la población, algunos de los diversos capítulos que contienen se refieren a la población según edades, nacionalidad y sexos, resúmenes generales, población escolar que recibe o no instrucción.

Dentro de las materias del tercer tomo figuran las referentes al censo de los propietarios de bienes raíces, el grado de fecundidad de las mujeres casadas, clasificadas según edad y número de hijos, otras relativas a la población enferma, ciega y sordomuda, a clasificaciones de profesiones, oficios, medios de vida, distinguiendo sexos y calidad de argentinos o extranjeros.

Contiene, asimismo, datos relacionados con la existencia de embarcaciones en los puertos de la República al 1.° de junio de 1914, en los que se consigna el tonelaje, calado, la fuerza propulsora de las mismas, clase de construcción, valor, monto de los seguros, tripulación de los buques y pasajeros.

En el último capítulo se registran datos respecto a las poblaciones urbanas con más de 2.000 habitantes, sobre ciudadanos inscriptos en el padrón electoral, clasificados, teniendo en cuenta si saben o no leer y escribir.

Cierra la serie de capítulos del cuarto tomo un estudio sobre demografía dinámica y movimiento de la población en 1914, hecho por el doctor Francisco Latzina.

En el primer tomo se hace también un estudio de la composición numérica de la Cámara de Diputados, de acuerdo con el censo, del que resulta, de acuerdo con las siguientes y diversas proporciones, que la representación nacional se compondría así:

Uno por cada 33.000 habitantes o fracción, 229 diputados; uno por cada 55.000 o fracción, 137 diputados; uno por cada 60.000 o fracción, 125 diputados, y uno por cada 66.000 o fracción, 114 diputados.

CORREOS Y TELEGRAFOS

Nuevo director general

DOCTOR JOSE M. GIUFFRA

El Poder Ejecutivo designó ayer al doctor José M. Giuffra para el cargo de director general de Correos y Telégrafos, cargo que se hallaba vacante desde los primeros días del mes anterior, por renuncia del doctor Carlos A. Aldao.

El nombramiento fué extendido por la mañana. Por la tarde, a las 3.30, el nuevo director general prestó el juramento de ley ante el Ministro del Interior, en el despacho de éste y a puertas cerradas.

Presenciaron la breve ceremonia del juramento, el subsecretario del ministerio, el vicedirector de Correos y Telégrafos, el secretario general de la repartición y tres o cuatro personas más, ajenas a la administración.

De la casa de gobierno, el ministro, el doctor Giuffra y el grupo que presenció la ceremonia a que hemos hecho referencia, se trasladó al correo, donde aquel secretario de Estado puso en posesión de su cargo al nuevo funcionario, a quien le fué presentado inmediatamente el personal superior de las secciones correos, telégrafos y administrativa.

El vicedirector de la repartición acompañó al ministro y al doctor Giuffra por varias dependencias, donde a esas horas se trabajaba intensamente, e indicóles las características de cada local visitado.

Se retiró el ministro momentos después y el nuevo director general atendió un regular número de visitas.

—

La repartición de Correos y Telégrafos ofrece un amplio campo de actividades. Muchos son los problemas que a diario debe resolver la superioridad, y no son los menos aquellos que se refieren a las condiciones de trabajo del numeroso, y, en general, mal remunerado personal.

Sobre este último punto tendrá el doctor Giuffra que resolver un asunto que interesa a millares de personas. Es la cuestión del horario. Actualmente, una gran parte del personal trabaja ocho horas diarias en turnos de tercios, y como la naturaleza de la labor que realizan es verdaderamente fatigosa, la vida a esos modestos servidores del Estado se les impone como una enorme carga. De ahí el gran número de tuberculosos que tiene en su personal el departamento de Correos y Telégrafos.

La dirección viene estudiando desde hace algunos días la forma de reducir a seis horas el trabajo, ampliando a cuatro el número de turnos que, como decimos, es actualmente de tres. Se considerará resuelto el problema, si se logra aquel resultado sin aumentos en el presupuesto. Habrá, eso sí, una mayor intensidad de trabajo en cada turno, es decir, en las seis horas.

Por esa y otras cuestiones entrevistamos al nuevo director general de Correos y Telégrafos, para informar acerca de la opinión que las mismas le merecen. Era también nuestro objeto, al visitarle, obtener alguna declaración sobre algún programa administrativo que pudiera haber planeado al saber que se le iba a confiar tan delicado cargo. Pero, el doctor Giuffra, no tenía nada planeado, y según nos dijo, hasta ayer de mañana no supo que iba a ser designado para Correos y Telégrafos.

"Como vengo a esta repartición, agregó, podía haber ido a cualquier otra. No soy especialista, y entonces, tengo necesidad de conocer de cerca los asuntos del correo y estudiarlos detenidamente. Además no he conversado aún sobre estas cosas, ni con el Presidente ni con el Ministro del Interior. He pasado todo el día atendiendo visitas."

Más o menos iguales fueron las palabras de contestación del doctor Giuffra cuando le interrogamos acerca de remoción del personal superior. Tratará también de conocer a quienes le rodean, y después resolverá.

—

Esta es la primera vez que el doctor José M. Giuffra ocupa un puesto público, según propia declaración. Siempre ha dedicado sus actividades a la política, en servicio del partido Radical, desde la división del antiguo conglomerado en cívicos y radicales.

Su esfera de acción fué principalmente la parroquia 12.ª, cuyo comité presidió dos veces. Más adelante fué presidente del comité central de la capital. Actuó en la revolución de 1893, pero no en la última, del 4 de febrero de 1905, por hallarse ausente de la capital, en un punto donde el estallido no se produjo.

FINANZAS MUNICIPALES

Manifestaciones del intendente

Con motivo del gran atraso con que son satisfechos los sueldos del personal de la Municipalidad, conversamos ayer con el Intendente, quien nos manifestó que la demora en el pago de haberes de los empleados de la comuna se debe a las mismas causas que la produjeron en los meses anteriores.

Del mes de septiembre último, dijo el doctor Gramajo, sólo falta abonar unos 200 ó 250 mil pesos, lo que se hará antes del 10 del corriente, fecha en que ha de iniciarse el pago de sueldos por octubre.

En cuanto al estado actual de las finanzas municipales, el Intendente piensa que, dentro del estado anormal por que atraviesa el tesoro de la comuna, la situación es buena. Se han pagado todas las obligaciones vencidas, agregó, y se han colocado trece millones de títulos municipales hasta la fecha.

El doctor Gramajo nos hizo notar también que del monto total de la cantidad de títulos colocados, la Intendencia ha rescatado una parte de ellos por valor de 60.000 pesos, los cuales serán incinerados oportunamente.

EJERCITO Y MARINA

Inspección general del ejército — En el Ministerio de Marina — Modificaciones en los buques de la armada — Pases — Trasporte "Chaco" — En el Círculo Militar.

El general Ramón Ruiz, jefe de estado mayor del ejército, se hizo cargo ayer del despacho de la inspección general. El general Ruiz recorrió todas las oficinas de esa repartición, y después de enterarse del movimiento de la misma, tomó algunas disposiciones.

El nuevo jefe atenderá la inspección todos los días por la mañana, hasta que se tome una disposición definitiva sobre dicha oficina—que será posiblemente su supresión—y por la tarde se ocupará en los asuntos relacionados con el estado mayor del ejército.

—De acuerdo con lo establecido, se reunieron ayer en el despacho del Ministro de Marina los directores generales de la armada, entre ellos el capitán de fragata Carlos Miranda, quien se hizo cargo de la jefatura de la prefectura general de puertos.

Después de tomarse diversas resoluciones relacionadas con la actividad de la armada, se convino que, en adelante, estas reuniones se efectuarían los jueves a las 9 de la mañana, pues el sábado, como se sabe, está destinado a atender el despacho general en las horas de la mañana.

—La dirección general del personal, considerando necesario introducir algunas modificaciones en los roles de los buques tipo "San Martín", debido a la supresión de la artillería de pequeño calibre e instalación de estaciones de tiro, ha dispuesto que los comandantes de esos buques y de los cruceros "Buenos Aires" y "9 de Julio", que se encuentran en las mismas condiciones, eleven las planillas de modificaciones que a su juicio sean necesarias conjuntamente con las que se deriven para los demás roles.

—Se han ordenado los siguientes pases en la armada:

Al crucero acorazado "General San Martín", el teniente de fragata Lucio González; al cañonero "Rosario", el alférez de fragata Emilio Rodríguez Villar y en comisión a la dirección general administrativa, división suministros, el ingeniero electricista Octavio D. Micchetti, como encargado del depósito de electricidad, sin perjuicio de seguir atendiendo sus clases en la escuela de mecánicos.

—Salió ayer de la dársena Norte para Puerto Militar, el trasporte "Chaco". En el punto indicado dejará un cargamento de carbón y regresará después a esta capital.

ADA M. ELFLEIN

UN POCO DE INDUMENTARIA CRIOLLA

I

Las modas en las colonias españolas del Río de la Plata fueron siempre reflejo del gusto andaluz; principalmente la ciudad de Cádiz tuvo gran influencia en el vestir de los "españoles americanos", porque de esa ciudad venía la mayor parte de las mercaderías que se navegaban entre España y Buenos Aires, única entrada, por entonces, de estos inmensos dominios. La gente acomodada, pues, recibía, entonces como hoy, sus figurines de Europa, modificándolos, quizá levemente, según el clima o las condiciones del ambiente local.

Hablaremos tan sólo de las regiones que hoy abarca la República Argentina, porque fuera muy largo entrar en detalles sobre los demás países colonizados por España. Diremos únicamente, de paso, que en el Perú se gastaba mucho más lujo que entre nosotros, donde había pocas fortunas comparables a las que se labraron en el antiguo país de los incas.

El traje de las mujeres era siempre confeccionado en casa; las telas variaban, naturalmente, según la categoría de quien las llevaba, y eran, mucho más que hoy, indicio de la clase social. Eso era debido, en parte, al precio muy elevado de los géneros finos, y en parte a que se miraba mal a una mujer que ostentara un lujo extravagante para sus condiciones. En algunas ciudades hasta se llegó a prohibir el uso de la seda a las mulatas, y a castigarlas si desobedecían la orden.

La falda era corta, y descubría la media, que las mujeres ricas usaban de seda. Los zapatos solían llevarse de raso negro, y también se hacían en casa; el zapatero sólo preparaba las suelas. Como no se usaba el taco alto en la época a que se refieren estos apuntes (principios del siglo XIX), el trabajo resultaba fácil.

En esos tiempos las señoras usaban poco el sombrero; la mantilla predominaba, y no hay escritor extranjero que no se extasíe sobre la gracia con que las criollas llevaban esa linda prenda. Las criadas y mujeres del pueblo se cubrían la cabeza con el rebozo, comúnmente de color pasa; y tenían la curiosa costumbre de descubrirse cuando hablaban con sus amos o con alguna persona de respeto. Eso nos recuerda que hemos visto a las indias, en Jujuy, quitarse el sombrero de fieltro en la iglesia.

Las señoras usaban también el rebozo, pero solamente en invierno, como abrigo. Era de tela más fina, forrado en lana o en seda, y con un ancho ribete de cinta.

En el teatro las señoras se presentaban en cabeza, adornando su magnífico cabello negro con alguna flor o peineta sencilla. Más tarde se usaron peinetas enormes, como abanicos. Cuidaban mucho el pelo, que era una de sus mejores galas. Las salteñas eran célebres por la hermosura de su cabello, y, para lucirlo solían dejarlo suelto o sencillamente trenzado. Muy pocas había que no pudieran envolverse hasta las caderas en tan espléndido manto.

II

El traje de los hombres de ciudad a principios del siglo pasado, era idéntico al traje europeo. Es demasiado conocido para que tenga interés su descripción.

Otra cosa sucedió en la campaña, donde las condiciones de vida crearon un traje característico, tan perfectamente adaptado al medio, que con algunas modificaciones ha llegado hasta nuestros días.

El habitante de la campaña pasaba su existencia a caballo. Necesitaba un traje que le abrigara contra soles y fríos y le dejara al mismo tiempo completa libertad de movimientos. El poncho y el chiripá llenaban esas condiciones: brazos y piernas quedaban protegidos por las prendas sueltas y podían moverse sin estorbo para manejar el caballo, montar y apearse. Debajo del poncho, el "paisano" llevaba una camisa o camiseta, o una chaqueta, y bajo el chiripá aparecían unos largos calzoncillos "cribados" o con flecos, generalmente regalo de la chinita, que en ellos ponía todo su arte. Llegaban hasta el suelo, y daban a la figura una curiosa impresión femenina, nada elegante. Como en las faenas camperas es difícil mantener limpia la ropa, es de imaginar lo que parecerían esas prendas a poco de usarse. El chiripá era simplemente una manta, a menudo con una guarda de color, que envolvía las caderas, pasaba entre las piernas y se sujetaba a la cintura por medio del tirador, ancho cinturón adornado con bordados o con monedas de plata u oro. El calzado común era la bota de potro, es decir, la piel de las patas de un potro, de las corvas para abajo, sobada hasta hacerla flexible de modo que se pudiera calzar. Estas botas dejaban libres los dedos. Cubría la cabeza un pañuelo, cuya punta caía sobre la nuca, y encima se ponía el sombrero de fieltro o de paja.

La siguiente es una descripción de don Francisco Candioti, riquísimo estanciero de Santa Fe y Entre Ríos. Dicha descripción se refiere a los años de 1811 o 12, y es debida a la pluma brillante del viajero inglés J. P. Robertson.

Después de hablar de la noble y hermosa presencia de ese "príncipe gaucho", como le llama, y de su exquisita cortesanía, Robertson continúa:

"En cuanto a su traje, conforme al estilo y moda del país, era magnífico. Su poncho había sido fabricado en el Perú, y además de ser del material más rico, llevaba soberbios bordados en fondo blanco. Debajo del mismo llevaba una chaqueta del más fino paño de la India, que cubría un chaleco de raso blanco, el cual, como su poncho, estaba hermosamente bordado y adornado de botoncitos de oro, cada uno pendiente de pequeños eslabones de cadena del mismo metal. No llevaba corbata, y el cuello y la pechera de su camisa ostentaban, en fino cambray francés, el "cribado" más rico que pudiera conseguirse en el Paraguay.

"La prenda que cubría la parte inferior de su cuerpo era de terciopelo negro, abierta en las rodillas y adornada, como el chaleco, de botones de oro pendientes también de pequeños eslabones, y evidentemente nunca destinados a ser unidos a los ojales. Debajo de esta parte de su traje veíase el extremo, guarnecido de flecos y "cribados", de unos calzoncillos hechos de la fina tela del Paraguay. Eran amplios como los pantalones de un turco, blancos como la nieve que vuela, y colgaban hasta las pantorrillas, precisamente lo suficiente para mostrar debajo de ellos un par de medias color café, fabricadas en el Perú, con la mejor lana de vicuña. Las botas de potro del señor Candioti calzaban sus pies y tobillos, como calza la mano un guante francés, y los bordes se hallaban vueltos para darles la apariencia de borceguíes. A estas botas hallábanse aseguradas unas pesadas espuelas de plata, brillantemente pulidas. Para completar su traje, este gaucho principesco llevaba un gran sombrero de paja del Perú, con una cinta de terciopelo negro alrededor, mientras ceñía su cintura una rica faja de seda carmesí, que llenaba el mismo objeto de cinturón de montar, de tiradores, y para sostener un enorme cuchillo con vaina de marroquí, de la que sobresalía un mango de plata maciza".

Termina la descripción pintando la riqueza del equipo de montar, donde "todo era plata".

Sin duda tanta magnificencia no era la regla, y muchos detalles del traje, como el chaleco de raso blanco, los botoncitos de oro, etc., se debían a la fantasía individual de la persona que los llevaba.

III

Alrededor de 1830 los grabados representan a los hombres del pueblo envueltos, al parecer, en puros trapos sueltos, más o menos atados y anudados en la cintura y en el cuello. En la cabeza llevan unos descomunales sombreros de copa. La combinación de esos sombreros con los largos calzoncillos es, por cierto, más que singular.

En tiempos de Rosas, se generalizó en los trajes de hombres y de mujeres el uso y abuso del tinte colorado. El cintillo de ese color era obligatorio; las mujeres llevaban un moño "federal" en el cabello, del lado izquierdo, y los hombres, que comenzaron por usar una cintita en el sombrero o en el brazo, llegaron hasta la banda o divisa y el chaleco del color oficial; algunos ultrafederales se vistieron de colorado, de pies a cabeza.

De esa época data un cuadro al óleo, ofrecido a doña Manuelita de Rosas por el pintor Camaña y que se puede ver en nuestro Museo Histórico: Es un grupo de paisanos jugando a los naipes. Predomina en sus trajes el color rojo; uno de ellos tiene el pañuelo anudado alrededor de la cabeza; otro lleva un sombrero alto de paja; otros, sombreros puntiagudos de fieltro, que más parecen gorros. Usábase mucho, en esos tiempos, el gorro de manga.

Después de la caída del dictador, el rojo fué abandonado. El traje gauchesco evolucionó, y poco a poco fué adquiriendo una sobria elegancia. Se generalizó la ropa negra, con el pañuelo negro, blanco o celeste al cuello y el chambergo de fieltro. El lujo consistía en la calidad de las telas y del poncho, así como en los adornos de plata del tirador, cuchillo, rebenque y espuelas, y del equipo de montar.

IV

Hoy en día, el chiripá ha desaparecido casi por completo, reemplazado por la amplia bombacha, igualmente cómoda y menos complicada. La bota de potro suele verse todavía, aunque no con tanta frecuencia como en otros tiempos. La bota de fabricación industrial la va desalojando. En cuanto al poncho, perdura sin alteración; es demasiado práctico para ser sustituído. Los hombres de ciudad que viajan, los extranjeros que se radican en la campaña, lo adoptan sin excepción. Se lo encuentra en todo el territorio de la República, variando en tamaño, color, material y ornamentación, según la región, pero esencialmente el mismo en todas partes: una manta, más larga que ancha, con una hendedura longitudinal para pasar la cabeza, y terminado, casi siempre, en flecos. Los ponchos tejidos con lana de vicuña o de guanaco alcanzan precios elevados por su excelente calidad, su duración, su hermosura y la lentitud de la fabricación, pues ésta constituye una industria casera en miles de hogares humildes del interior, principalmente de la cordillera. Su color es blanquecino, amarillento o habano. En el Norte de la República, los hombres del pueblo llevan casi invariablemente ponchos colorados, rojos, granates, o borra de vino. En otras provincias predomina el poncho a listones. En las gobernaciones del Sur es muy común el poncho araucano, que algunos llaman poncho pampa. Es generalmente azul o granate, con una ornamentación a cuadritos blancos dispuestos con gusto.

Tal es, con pocas variaciones, el traje actual del paisano criollo. Por lo que respecta a las mujeres, aún se ven las largas "polleras" almidonadas, de colores vivos, arrastrando por el polvo; y el manto negro, que envuelve la cabeza y la mitad del cuerpo, forma parte indispensable del traje popular femenino en las provincias. Quien haya visto a una criollita cordobesa o tucumana con el manto, sabrá el partido que pueden sacar de esa prenda, en apariencia tan sencilla.

Para terminar, describiremos el traje de las indias jujeñas, como se ven en la capital de la provincia y toda la quebrada de Humahuaca. El color de grana es el preferido: de ese tinte son la bata, la falda exterior, debajo de la cual abulta otra media docena de faldas, y el chal. Para diario llevan ojotas, o sea, una suela sujeta al pie con correas; pero el calzado de lujo son botas de charol con tacos altos. El traje de fiesta es de mejor género, pero también rojo, granate o solferino; el chal lleva flores bordadas y un palmo de flecos. El pelo va siempre trenzado, generalmente en dos mitades, y cubre la cabeza un sombrero de fieltro blanco. Arracadas, prendedores, broches y anillos de plata completan el traje. En las grandes ocasiones, las indias ricas se presentan vestidas de seda y terciopelo, siempre en todos los tonos del rojo.

Esta breve reseña, que no tiene la más remota pretensión de ser completa, dará una idea de la indumentaria criolla a las personas que en distintas ocasiones nos han rogado algunos apuntes al respecto.

FIN

La guerra

(Página 280)

En las trincheras de primera línea

SOBRE EL TERRENO CONQUISTADO EN EL CARSO

(De nuestro corresponsal de guerra en Italia)

—

Zona de guerra, 2 de octubre de 1916.

El lector dispuesto al humorismo a toda costa podría observar que con frecuencia nosotros, los corresponsales de guerra, hacemos boletines meteorológicos en nuestros telegramas: hablamos a menudo del cielo sereno, de chaparrones o nevadas. Y bien: el lector humorista—con todo el respeto debido a su espíritu—se equivocaría. La influencia del buen o mal tiempo en la batalla es enorme, casi decisiva: obra sobre el resultado de una campaña, abreviando las etapas y paralizándolas por mucho tiempo.

Hemos tenido lluvias obstinadas en toda la segunda mitad del mes de septiembre, y sobre las montañas, igualmente nevadas copiosas. Las lluvias en el sector del bajo Isonzo trasforman inmediatamente el suelo en un pantano fangoso que hace imposible todo movimiento de tropas.

Por dos semanas, sólo tuvo la palabra la artillería. Los cañones italianos hicieron fuego sobre las obras militares del enemigo y sus comunicaciones ferroviarias.

Los austríacos, aparte de los tiros sobre las retaguardias, sólo se desahogaron tirando como represalia contra las recientes conquistas italianas, especialmente sobre Gorizia.

Se protegió a la población goriziana: aquellos que deseaban alejarse de la ciudad, encontraban asilo fraternal en la madre patria; los otros quedaron, confiados en el cuidado de las autoridades italianas. Cierto es que en Gorizia se puede vivir. Se ha vivido un año en peores condiciones en Ronchi. En Gorizia se ha llegado ya a un bienestar desconocido en los dos últimos años.

—

Ayer hice una excursión sobre el terreno disputado en la batalla de mediados de septiembre, más allá de Doberdó y del Nad Logem. A los horribles aguaceros pasados ha sucedido un espléndido día otoñal.

Recorro un camino donde en otra oportunidad asistí a tiroteos de los austríacos y oí el retumbar cercano de las granadas y el zumbido agudo de los "shrapnels". Pero hoy no escucho ni la más leve detonación. Pasé Doberdó, dejé a mi derecha Oppachiasella y después de haber costeado en parte el río Vippacco, llego a los pies de las colinas de San Grado de Merna. Los italianos han empujado sus líneas mucho más adelante. Los austríacos, retirándose durante la batalla del mes pasado, han dejado una cuña en Raccogliano, mientras su línea principal ha quedado atrás, desde Biglia hasta Veliki Hribach, prolongándose hasta llegar al Carso monfalconés y al mar.

He dicho ya que desde hace algún tiempo no se han señalado ataques de infantería. Pero, a pesar de ello, la infantería no descansa. Han apoyado sus fusiles en las troneras y tomado las zapas y los picos. Se trabaja febrilmente en los dos campos. También los austríacos trabajan y es fácil verlos desde las líneas italianas.

Descendí en un camino: un camino largo que mide muchos kilómetros, que desciende, y sube a través de las alturas. Es un pasaje estrecho, que mide una pared a la otra algo más de un metro. Es una precaución necesaria para cubrirse de los tiros de artillería; cuanto más estrechos son los pasajes, más difícil es que penetren las granadas enemigas. En estos caminos pasan su vida los oficiales y soldados, se distribuye el rancho, se come, se duerme. Se duerme también pues en las paredes se han cavado hoyos, cuevas, en los cuales los hombres se extienden a dormir sobre las cubiertas de campo. Es una vida menos cómoda que la de los topos, que por lo menos tienen libertad de cavarse sus galerías con la amplitud que les convenga, mientras aquí el espacio está medido por las exigencias superiores a que me referí antes.

El terreno se ha secado en gran parte por el hermoso sol que alegra la jornada, pero en algunos puntos está aún húmedo, al extremo de formar una pasta escurridiza que me obliga de vez en cuando, para no caer, a sostenerme con la mano de la pared vecina; en otras partes forma pozos hondos, en los cuales me hundo hasta la media pierna. A pesar de tantos inconvenientes, estos admirables soldados italianos están como siempre: serenos, llenos de fe y de coraje.

Los austríacos los han dejado tranquilos los días pasados, preocupados todos por el trabajo. Y ellos han sabido aprovechar bien esta tregua. Hace algunos días, me refirió un oficial, los austríacos habían salido a zapar. Inmediatamente los nuestros hicieron lo mismo. Sacaron ventaja de las buenas posiciones del enemigo y se pusieron a reforzar sus líneas más allá. Así, sin combatir, ganaron algunos centenares de metros.

—

Alguno de los lectores más ancianos recordará las polémicas entre los escritores militares en la segunda mitad del siglo pasado sobre la propuesta de proveer de zapas a los soldados. Ya los norteamericanos, en la guerras civiles habían señalado el retorno del arte militar hacia las trincheras. En Europa, después de las campañas del 1866 y del 1870, en las cuales se había afirmado los fusiles a retrocarga, se discutió mucho sobre la necesidad de las posiciones reforzadas. Se discutió también mucho desde 1877 en adelante, después de la larga defensa opuesta en Plewna al ímpetu agresivo de los ruso-rumanos, de las trincheras improvisadas en Osmanpasciá. Pero la idea de proveer a cada soldado de una pequeña zapa o azada, fué obstinadamente combatida por muchos escritores. Y he aquí que la zapa y la azada se imponen en la guerra moderna junto al fusil. Los mismos soldados que conquistan heroicamente las más difíciles posiciones, saben con admirable habilidad ponerlas inmediatamente en estado de defensa.

Hoy todavía, los italianos y austríacos trabajan casi en contacto. Oigo el rumor de los picos contra las rocas, las explosiones de las minas enemigas allá donde las rocas son más duras.

Cae la noche; solamente algunos se han tendido a dormir en su cuevita subterránea. Los otros trabajan. De frente al enemigo, es de noche cuando se trabaja mejor.

Salgo de los caminos, recorro aún un trecho del camino de rodados antes de llegar al automóvil. El cielo está sereno y la noche fría pero no tranquila. Los austríacos han reemprendido los ataques contra el camino por el cual viajo. Los golpes se suceden a los golpes y el automóvil huye milagrosamente de una granizada de "shrapnels".

Los héroes del aire franceses

La hazaña del capitán Boelke, el más temerario volador del ejército alemán—escribe un corresponsal de guerra americano, — derribando su veintiocho aeroplano enemigo, ha servido para hacer resaltar de nuevo la dramática y vitalmente importante obra militar de los "cóndores del aire" franceses. Nuevos nombres están surgiendo gradualmente. Francia parece poseer una inagotable provisión de estos luchadores, en los que deben combinarse cualidades de la clase más rara para que sean adecuados a los difíciles y peligrosos deberes que están llamados a llenar.

Larga es la lista de los que se han distinguido, pero entre los últimos nombres agregados a ella están el ayudante Dorme y el subteniente Nungesser. El primero de los nombrados ha adquirido su reputación con una rapidez asombrosa y en audacia y violencia en sus ataques rivaliza con los tenientes Guynemer, Navarre y Nungesser.

Además de estos cuatro, hay que contar las proezas de los subtenientes Chapul, Heurteaux, Deullin y de la Four, los ayudantes Lenoir y Tarascon y los sargentos Chainat y Rochefort.

El servicio que prestan es de inestimable precio y el estímulo que dan con sus hazañas a los soldados en los campos de batalla está fuera de todo cálculo.

EL AGUILA ENJAULADA

El teniente Navarre, actualmente curándose en París de graves heridas recibidas en su última batalla aérea, estará pronto en condiciones de volver a reanudar sus actividades. Este joven, de ánimo arrojado, fogoso y no fácil de someter a la disciplina, arrancó la promesa a los que lo atienden que no se haría mención pública de que estaba herido. Sin embargo, el hecho fué descubierto por él mismo, y de una manera característica. El "Aguila enjaulada", como le llaman en el hospital, no se resignó fácilmente a estar siempre cautivo, así fué que una tarde le permitieron salir a pasear por la ciudad.

Entró en la noche a un punto público, con todas las huellas de sus heridas cuidadosamente ocultas, y como fuera atropellado bruscamente, entabló un altercado con algunos de sus vecinos. Alguien observó que el lugar adecuado para un joven teniente sano y robusto era más cerca del frente que lo que estaba entonces el teniente Navarre, y este último, con un súbito gesto, echó atrás su casaca, abrió de un tirón su camisa y vendas y mostró las heridas con que su cuerpo y brazo derecho estaban marcados. La multitud trató de hacer de él un ídolo, pero él se apresuró a evadirse.

Recordaremos que en la misma noche aconteció que el teniente Guynemer comía en un "restaurant" con algunos parientes, fué reconocido y los ojos de todos los presentes se fijaron en él. El joven héroe enrojeció como una niña y se retiró lo más pronto que pudo de la escena.

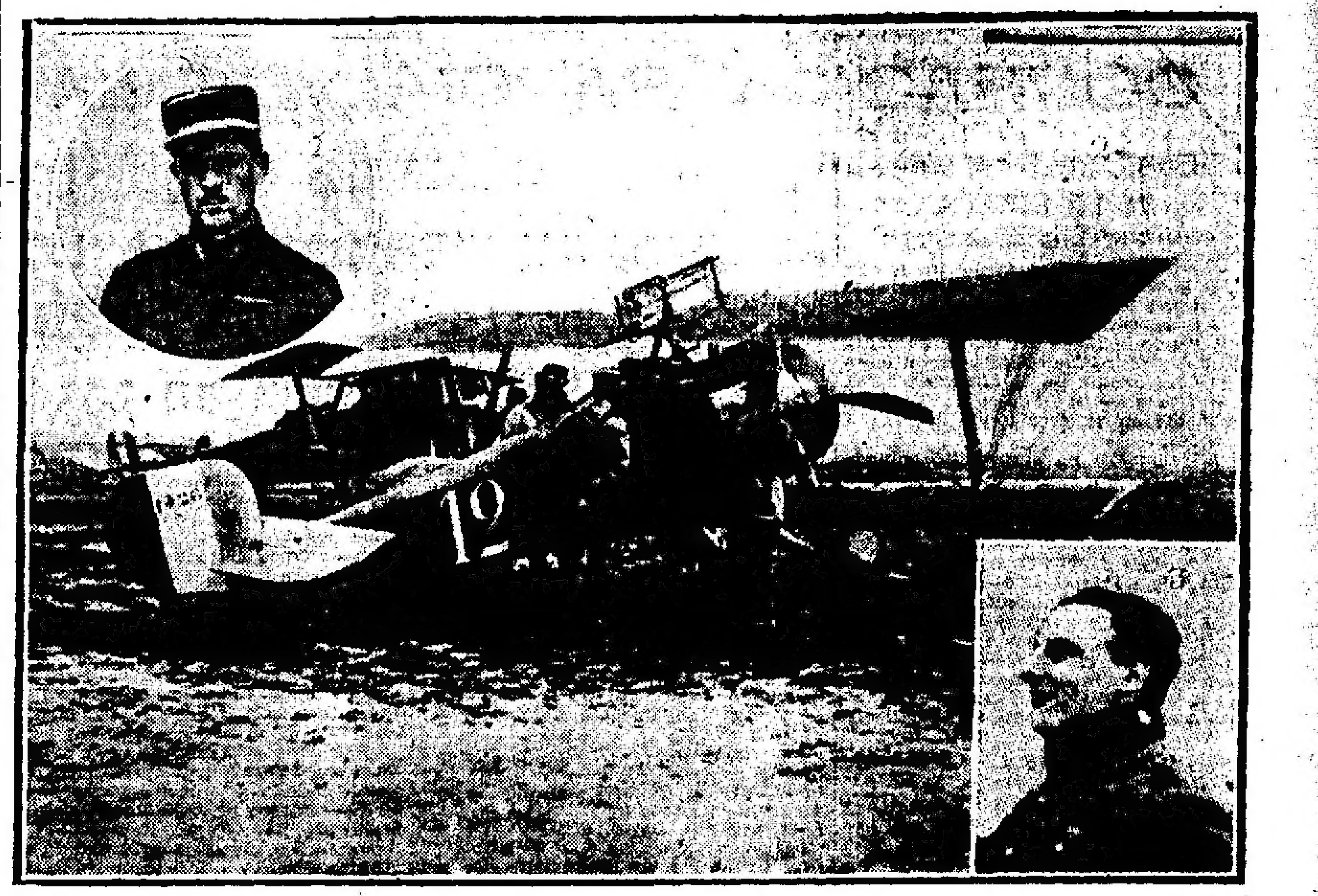

En el Somme—1) Ayudante M. Lenoir—2) El general Joffre felicitando al ayudante aviador Dorme después de su última victoria—3) teniente Navarre

LOS NUEVOS VOLADORES

La rápida reputación conquistada por el ayudante Dorme, unida a ciertos incidentes dramáticos en su carrera, añaden especial interés al caso de este joven héroe. Es natural de Briey, Lorena, punto ocupado ahora por los invasores, y por tanto, se encuentra sin noticias de sus padres desde el principio de la guerra. El deseo de tomar desquite del enemigo lo impulsó a pedir permiso para entrar en el servicio aéreo. Joven, rubio y con una perenne sonrisa en sus labios, es otro de los extraordinarios jóvenes que están contribuyendo a formar la historia de la guerra.

Dorme tenía veinte años cuando empezó la lucha y estaba iniciando su término de servicio en el ejército como artillero, en Túnez. Volvió con su regimiento, fué hecho sargento y después de meritorios servicios en la artillería fué admitido en el departamento de volación hace un año y agregado al servicio de biplanos. Ha recibido la cruz de guerra con varias palmas y recientemente le fué otorgada la legión de honor.

Su alegría imperturbable lo hace uno de los más populares voladores, bien acogido en todas partes y poseedor de un ingenio agudo que le facilita con una frase apropiada salvar las más desagradables situaciones. Como todos los victoriosos luchadores del espacio, no sólo es piloto de suprema habilidad, sino un artista en el aire. Triunfa en sus luchas maniobrando constantemente alrededor de su adversario, operando con incansable paciencia para hacer que el otro pierda su nervio y agote las balas de su ametralladora, y cuando ha conseguido esto se aproxima y tranquilamente acaba con su hombre.

El ayudante Lenoir no ha adquirido tanta fama, pero dentro del círculo bien informado en estos asuntos como por sus inmediatos superiores es reconocido como uno de los voladores que ha prestado a la nación servicios supremos y en quien se fundan grandes esperanzas.

Moreno, delgado, amable, taciturno, ostenta la cruz de guerra y la legión de honor.

Abnegado y enérgico, su trabajo lo realiza bien adentro de las líneas prusianas con una persistencia y coraje extraordinarios. Tiene diez máquinas derribadas en su haber, pero si pudieran sumarse todas las que ha destruído sin poder ser contadas oficialmente, estaría a la cabeza de la lista.

El espíritu patriótico del joven lo impele, sin embargo, a dedicarse a una tarea difícil y peligrosa sin consideración de compensaciones y honores.

Este amable y dulce joven de veintiocho años, gran favorito entre sus compañeros, era volador antes de la guerra. Aprendió con Pégoud y estaba conquistando nombre como piloto, cuando estalló la guerra y se incorporó a su regimiento de caballería. En el Marne fué hecho cabo.

Apenas se le permitió entrar en el servicio de volación empezó a atraer la atención por su trabajo.

En Verdún ganó sus dos primeras victorias, siendo una de las máquinas derribadas un "fokker".

Los subtenientes Deullin y De La Tour son íntimos amigos, y cuando estalló la guerra eran oficiales de caballería. Diez meses después se les admitió en el departamento de volación y cada uno de ellos se ha destacado brillantemente. Ambos, obtuvieron su primera mención pública en el mismo comunicado oficial.

De La Tour, perteneciente a una histórica familia francesa, nació en el famoso castillo de Chalus, en el departamento de la Haute Vienne, donde la historia registra que Ricardo Corazón de León fué muerto. A pesar de un número extraordinario de accidentes y heridas, ha realizado un trabajo de excepcional importancia.

En la batalla de Verdún se distinguió mucho, resultando herido dos veces, una en lucha con un "fokker" y la otra mientras destruía un globo de observación que molestaba a los artilleros franceses.

Actualmente es uno de los principales cazadores del aire en el frente del Somme y es notable por su hermosura y la extrema elegancia y pulcritud de sus uniformes, aún después de bajar de sus más encarnizados combates.

El subteniente Deullin tiene la distinción de ser el principal fotógrafo aéreo militar de Francia. Nació en Epenay en 1890, y en el curso de su tarea especial ha empeñado muchas luchas y recibido varias heridas. Se dice de él que su habilidad como piloto y su audacia son sólo igualados por su espíritu de deber y abnegación.

Cuando no está tomando fotografías sobre los peligrosos puntos de las líneas prusianas, está empeñado en expediciones de bombardeo o batallas aéreas.

ALGUNAS NOTAS GRAFICAS DE LA GUERRA

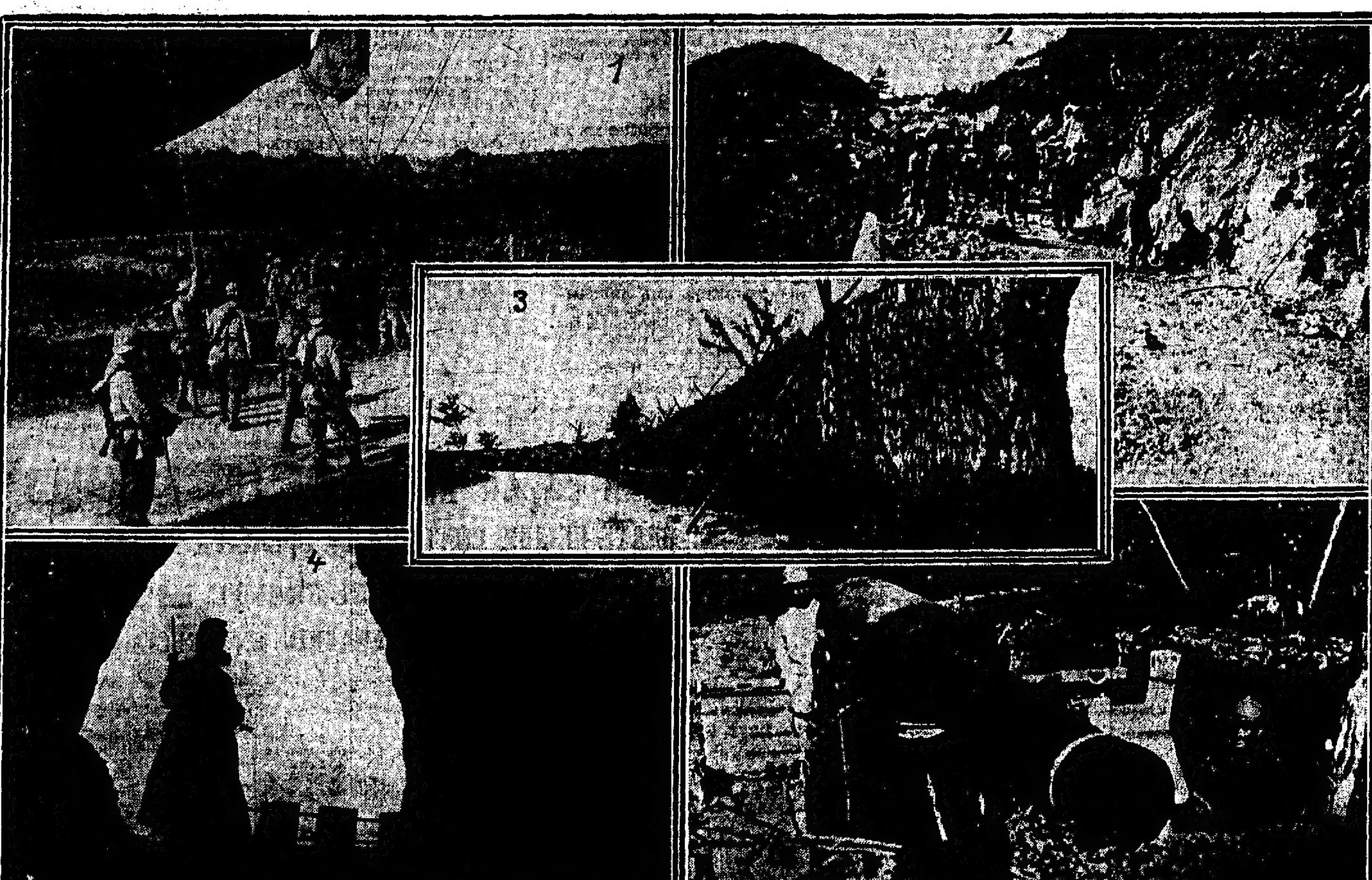

1. En el frente francés de Alsacia: Maniobra de un globo "salchicha".—2. Un sendero construído en el valle Sugana para el trasporte de la artillería de grueso calibre.—3. Frente francés del Mosa: Camino disimulado.—4. En el frente italiano: Un puesto favorable para la observación de varias pendientes de las montañas, abandonado a los italianos por los austríacos después de la última ofensiva.—5. En el frente italiano: Una pieza de grueso calibre en posición en el frente del Trentino.—6. Destacamento de infantería italiana intentando cruzar un ventisquero en los Alpes bajo el fuego protegido de los tiradores austríacos desde la parte superior del ventisquero.

Entrevista al general Brussiloff

"The New York Times" publica la siguiente entrevista del corresponsal de guerra Mr. Ludovic Naudeau con el general Brussiloff, que comanda el ejército ruso.

"Cuando llegué al frente meridional tuve el honor de ser recibido por el ilustre jefe que obtuvo la memorable victoria de junio del año actual.

Las características del general Brussiloff se han divulgado en todo el mundo por la publicación de innumerables retratos y biografías, de modo que no trataré aquí de ocuparme de ellas. Me conformo con expresar mi impresión, una impresión fugitiva tal vez, pero muy aguda en el momento en que la recibí. En su porte y silueta el gran comandante ruso trae a mi memoria las líneas del finado lord Roberts, cuando éste se hallaba aún en el apogeo de su actividad.

El general, mirándome con sus ojos claros y penetrantes, me dijo:

—No es necesario, por supuesto, que confiese que sentí profunda alegría cuando supe que Rumania había declarado la guerra a Austria-Hungría. Mi flanco izquierdo, que ahora se apoya sobre la frontera rumana, ha entrado virtualmente en contacto con el ejército de nuestra nueva aliada y se encuentra indudablemente seguro.

Luego prosiguió:

El ejército rumano es una fuerza muy apreciable. Se halla bajo buen comando, lo anima un excelente espíritu y está sometido a una excelente disciplina. Su cuerpo de oficiales es muy instruído, serio y competente. Sobre todo, el ejército rumano posee una magnífica artillería, que emplea con pericia perfecta.

Durante los dos últimos años Rumania ha tenido amplio tiempo para acumular grandes cantidades de munición, y este es un punto capital, porque la artillería juega un papel no sólo importantísimo, sino preponderante; y cualquiera nación, sin la ayuda poderosa de la artillería, esperaría en vano grandes éxitos militares.

Si consideráis, además, que Rumania, al tomar parte en esta guerra, cierra naturalmente sus fronteras a los compradores alemanes y austrohúngaros que anteriormente encontraron en su territorio grandes cantidades de trigo y maíz, deberéis admitir que la intervención armada de Rumania es un acontecimiento de primera importancia.

En mi opinión, el imperio austrohúngaro, que se ve asaltado por todos los lados, no podrá soportar mucho tiempo a sus enemigos, que se preparan para aumentar el vigor de sus acometidas. El ejército enemigo que yo tenía frente a mí en junio y julio últimos fué rápidamente abatido; pero, sin embargo, ha sido reemplazado en poco tiempo por otro ejército heterogéneo.

En las filas de este ejército se hallan los últimos soldados que Austria y Hungría puedan aún poner en línea; otros soldados traídos apresuradamente de la frontera italiana; soldados alemanes procedentes de los sectores septentrionales de nuestro frente, y, por último, algunos contingentes turcos.

Este ejército, en realidad más numeroso que el que defendía el frente austro-húngaro en junio, es el guar- [illegible] en sus fuertes posiciones de montaña, que deben ser tomadas una por una y mediante asaltos. Avanzamos paso a paso, pero avanzamos; y el espíritu de nuestras tropas permanece tan elevado como siempre. Pronto la cooperación del ejército rumano nos facilitará la obtención de resultados definidos.

Sigo con gran interés—agregó más tarde el general Brussiloff—los admirables esfuerzos ofensivos llevados a efecto por los ejércitos británicos y franceses en el frente occidental. Comprendo las enormes dificultades que tienen que allanar, comprendo enteramente los enormes obstáculos que se les oponen; pero asimismo estoy plenamente convencido de que vuestros esfuerzos tendrán por resultado la ruptura del frente alemán. Es para mí una certeza absoluta.

La ofensiva asumida por los ejércitos franco-británicos nos ayuda aquí, porque impide a los alemanes el envío de refuerzos muy importantes. Sin embargo, de todos modos los alemanes distraen una cierta proporción de sus tropas en el Oeste para enviarlas contra nosotros; pero no en número tal que llegue a tener una influencia determinante. Lo único que pueden hacer es simplemente detener nuestro avance.

De paso debo manifestaros que la Gran Bretaña, al crear en dos años un ejército de 4.000.000 de hombres, ha realizado una hazaña que la mayor parte de los profesionales militares hubieran creído imposible antes de la guerra. Esto habla de su patriotismo, de sus aptitudes para la organización y de la innata disciplina de su población.

Ahora bien: mientras [illegible] dos, la cooperación de sus movimientos será más eficaz y la guerra terminará en más breve plazo. Es absolutamente indispensable que todos los ejércitos aliados luchen al mismo tiempo y sin interrupción. Tal hecho nos llevaría a un triunfo rápido. [illegible]

[illegible] otros, y aunque una enorme tarea queda por efectuarse, su resultado favorable se halla ya en nuestras manos. La partida está ya ganada. Lo dije así hace dos años, y no cambié de opinión durante el año pasado, en que la penuria de municiones [illegible] grandes [illegible] que la verdadera paz será firmada, una paz que los aliados puedan aceptar con la alegría plena de la tarea cumplida. No soy profeta; pero en el caso de tener absolutamente que formular una hipótesis, diría que el mes de agosto de 1917 marcará probablemente el [illegible]

Noches de horror alrededor de Verdun

El doctor Max Osborn, corresponsal alemán con el ejército del príncipe heredero en Verdún, envía a su diario una descripción gráfica de lo que él llama "hoyo infernal", donde la noche se convierte en terrorífica con los silbidos de los proyectiles y los "alaridos" de las granadas, mientras la muerte acecha en cada rincón.

La oscuridad tendía su manto cuando la larga procesión de vagones de munición marchaba al frente—escribe el doctor Osborn—. Los bosques, tendidos allende el camino, aparecían tristes a la luz moribunda. Vagones de provisiones, cocinas de campo, soldados de caballería, gritos, maldiciones y cantos se entremezclaban en una confusión extraña y fantástica, llenando de vida el camino.

Los vagones se detienen para descargar. Observo a los pacientes y fatigados caballos, que tan buen trabajo hacen en esta guerra para nosotros y sucumben por millares. Son valientes animales.

Cerca del bosque hay una posición de batería abandonada y los soldados han plantado vegetales. También hay un pequeño casino de verano para el oficial. De pronto sale del casino un hombre gigante, de cabello y barba de un hermoso tinte dorado. ¿Dónde lo he visto antes? Ciertamente, fué en la Champagne hace casi un año, en los días de la gran ofensiva francesa. Es el mismo hombre que en la vida civil [illegible] -sische Zeitung". Se acerca, me reconoce y nos estrechamos la mano. Es ahora el teniente primero W., ha combatido en el Aisne, en Soissons, en la Champagne y actualmente está en Verdún.

Delante de nosotros se extiende el camino que lleva al frente y a cada hora del día y de la noche hay una constante hilera que va y viene de carros de municiones, tropas, bicicletas, vagones de equipajes y todo medio de trasporte concebible. El camino está en mala condición por el pesado tráfico, pero no hay tiempo disponible para componerlo sino superficialmente.

El ruido es infernal. Los cañones del enemigo están activos y el bramido es continuo.

Ya es de noche, y bajo el hermoso cielo azul negro de verano la batalla ruge. Todo el espacio está iluminado por un fuerte resplandor rojizo, que da al espectador la impresión de que se encuentra en medio de un infierno. Las guerras del pasado mataban a mucha gente, pero esta guerra es diferente, porque no sólo mata seres humanos, sino que también causa estragos en la naturaleza. Bosques enteros han sido convertidos en fragmentos y hasta cerros enteros demolidos por las granadas.

La aldea de Vaux, rodeada antes por colinas y bosques, parece ahora un cráter. No hay descanso de noche.

De vez en cuando un resplandor rojizo aparece sembrado de cohetes que suben de las líneas enemigas hacia el cielo, los que emiten luces blancas, azules y verdes que flotan en el espacio, señalando las varias baterías. Todas tienen su significado. Se oye una terrorífica explosión que esparce en el aire, muy alto, fuego y humo espeso. Aparentemente, algún depósito de municiones ha sido volado por una granada.

Sin tregua continúa esto toda la noche. Todo el panorama desde el Sudoeste de Douaumont a las obras defensivas de Thiaumont y al Este de las colinas de Vaux, es una gran zona de fuego. Cada vez que esos cañones rugen quiere decir que muchas almas más han sido [illegible] a la eternidad. Nunca en guerra alguna ha habido una batalla como ésta. Han existido batallas, grandes batallas, pero siempre las tropas han tenido descanso, especialmente de noche. Pero aquí, en Verdún, no se conoce el descanso. Aquí las noches son peores que los días.

Sabemos los sacrificios y pérdidas de los franceses en este hoyo infernal, pero también sabemos nuestros sacrificios. La noche es como una [illegible]

BOLETIN TELEGRAFICO DEL EXTERIOR—SERVICIO EXCLUSIVO PARA

(VIA COLÓN) — LOS ORIGINALES DE ESTOS TELEGRAMAS SON EXPUESTOS DIARIAMENTE AL PUBLICO

LA GRAN CONFLAGRACION EUROPEA

ACCIONES DE ARTILLERIA EN EL SOMME Y EN LA DERECHA DEL MOSA

OCUPACION PARCIAL DE LA ALDEA DE VAUX POR LOS FRANCESES

LOS ALEMANES CONQUISTAN NUEVAS POSICIONES RUSAS EN NARAYUVKA

AL ESTE DE LIPNICADOLNA LOS MOSCOVITAS RECHAZAN ATAQUES GERMANOS

LAS OPERACIONES EN EL CAUCASO

ACCION DE LOS BRITANICOS EN EL AFRICA ORIENTAL

INFORMACIONES OFICIALES DE LA GUERRA

COMUNICADOS FRANCESES

PARIS, noviembre 4—Se ha publicado anoche el siguiente comunicado oficial del gobierno francés:

"En la margen derecha del Mosa, después de la toma del fuerte de Vaux nuestra infantería siguió avanzando hasta las orillas de la aldea de Vaux y al Norte de la laguna de Vaux, y sentó pie en la cresta que domina a la aldea.

"El enemigo no emprendió contraataques.

"No hay nada que anunciar del resto del frente, con excepción de la actividad de la artillería."

PARIS, noviembre 4—Se ha publicado esta tarde el siguiente comunicado oficial del gobierno francés.

"Durante la noche hubo cañoneo intermitente en el Somme y en la margen derecha del Mosa, en el frente de Douaumont a Vaux.

"En el resto del frente reinó calma."

PARIS, noviembre 4 — Se ha publicado esta noche el siguiente comunicado oficial del gobierno francés:

"Al Norte del Somme, el enemigo intentó desalojarnos de las trincheras que le tomamos el miércoles, al Oeste del bosque de Saint Pierre Waast.

"Su tentativa fué frustrada por nuestro fuego de atajo.

"Los destacamentos que consiguieron penetrar en esas posiciones fueron desalojados inmediatamente. Todo el terreno fué conservado.

"En la banda derecha del Mosa extendimos nuestros progresos en la región de Vaux".

"Nos apoderamos de la parte de la aldea de Vaux, penetrando en ella hasta la iglesia.

"Hacia el Nordeste y el Este avanzamos varios centenares de metros por las pendientes que bajan hacia la llanura del Woevre y tomamos prisioneros.

"En el resto del frente hubo cañoneo intermitente.

"En el Somme, el viernes, el teniente Heurteux derribó el undécimo aeroplano cerca de Riqueigny. El sargento Sauvage derribó el sexto cerca de Le-Mesnil-En-Arloenai.

"Un tercer aeroplano fué derribado en Le-Mesnil-Bruntel."

COMUNICADOS INGLESES

LONDRES, noviembre 4—Se publicó anoche en esta capital, el siguiente comunicado oficial:

"Esta tarde, el enemigo nos contraatacó en la trinchera que tomamos ayer al Este de Gueudecourt, pero fué rechazado

"Durante el día con nuestra artillería y morteros de trinchera bombardeamos las líneas enemigas en Fauquissart y cercanías de Blairville.

"En los combates aéreos librados ayer, destruímos dos aeroplanos enemigos."

LONDRES, noviembre 4—Se publicó esta tarde en esta capital, el siguiente comunicado oficial:

"Llueve copiosamente en el frente del Somme.

"Durante la noche realizamos, con éxito, varias incursiones a las trincheras enemigas al Nordeste de Armentieres, cerca de la frontera belga.

"Un gran destacamento alemán penetró en nuestras trincheras cerca de Guinchy, pero lo expulsamos inmediatamente.

"El enemigo sufrió ayer considerables pérdidas en un contraataque al Este de Gueudecourt.

"Las pérdidas alemanas, en proporción del efectivo empleado en esa operación fueron muy grandes. Se contaron más de cien muertos y tomamos treinta prisioneros y tres ametralladoras."

LONDRES, noviembre 4—Se ha publicado el siguiente comunicado oficial del gobierno británico:

"Al Sur del Ancre, no se produjeron cambios.

"Hubo considerable bombardeo por parte del enemigo en Los Boeufs, la granja de Destremont y Le Sars.

"Bombardeamos las líneas enemigas al Norte del canal de La Bassée y en la vecindad de Bois-Grenier y Messines.

"La artillería y los morteros de trinchera enemigos estuvieron activos al Norte y al Sur de Ipres.

"Nuestros aeroplanos bombardearon con éxito muchos acantonamientos enemigos.

"Una de nuestras máquinas atacó y destruyó a un aeroplano enemigo; pero fué acatada luego y cayó dentro de las líneas enemigas. Cuatro aeroplanos no regresaron.

"Los vientos del Oeste, en las últimas cuatro semanas, dificultaron las operaciones aéreas. El viento arrastraba a nuestras máquinas más allá de las líneas enemigas y retardaba su marcha al regresar".

COMUNICADOS ALEMANES

NUEVA YORK, noviembre 4 — Anuncian de Berlín, vía Sayville, que se publicó hoy en esa capital el siguiente comunicado oficial:

"En el teatro occidental: en el frente del príncipe Ruprecht, hubo violentos duelos de artillería precedidos de ataques enemigos llevados a cabo bajo nuestro fuego al Noroeste de Courcellette y sector de Heudecourt y Los Boeufs, pero todos ellos fueron rechazados.

"En los combates aéreos y mediante nuestra artillería antiaérea, derribamos nueve aeroplanos enemigos.

"En el frente del kronprinz: El fuego de la artillería enemiga aumentó considerablemente durante la tarde, contra nuestras posiciones al Este del Mosa.

"Fracasaron los ataques franceses emprendidos entre Douaumont y Vaux."

NUEVA YORK, noviembre 4—Anuncian de Berlín, vía Sayville, que se publicó hoy en esa capital el siguiente comunicado oficial:

"En el frente del príncipe Leopoldo: El éxito obtenido en la izquierda del Narayuvka fué aún mayor con el asalto de las posiciones complementarias rusas de su frente principal, al Sudoeste de Folkmisbolesne, las que mantuvimos ante las tentativas del enemigo para reconquistarlas."

COMUNICADO RUSO

PETROGRAD, noviembre 4—El gobierno dió hoy a la publicidad el siguiente comunicado oficial:

"Al Norte de Szelvoy, un batallón enemigo emprendió un ataque después de preparar la acción por medio de su artillería, pero lo rechazamos e hicimos algunos prisioneros.

"Se están librando reñidas batallas cerca de los bosques que existen al Sur de Michichou y al Este de Lipnicadolna.

"Después de un violento cañoneo, el enemigo emprendió allí un ataque con numerosas fuerzas. Nosotros, por nuestra parte, emprendimos un contraataque y lo rechazamos en varios puntos, pero el enemigo penetró en una parte de nuestras trincheras avanzadas en las alturas al Este de Lipinicadolna, donde continúa la lucha.

"En el resto del frente hubo sólo tiroteos entre patrullas."

COMUNICADO AUSTRIACO

NUEVA YORK, noviembre 4 — Anuncian de Viena que se publicó hoy en esa capital, el siguiente comunicado oficial sobre las operaciones en el frente oriental:

"En el frente de las fuerzas del príncipe Leopoldo de Baviera, cerca de Beheredezkuy, un destacamento de cazadores imperiales atacó por sorpresa un puesto avanzado ruso destruyéndolo.

"En Narayuvka, los batallones alemanes reasaltaron las trincheras rusas manteniéndose en ellas, a pesar de los contraataques del enemigo.

"En el frente del Suroeste no hubo novedades".

OPERACIONES EN FRANCIA

NOTA SEMIOFICIAL

PARIS, noviembre 4—Los diarios publican la siguiente nota de carácter semioficial, referente a las operaciones de ayer:

"El fuerte de Vaux tomado por los alemanes el 7 de junio, volvió a ser francés el 3 de noviembre.

"El corresponsal de la Associated Press en Berlín telegrafía: "Los alemanes han juzgado que los sacrificios necesarios para conservar el fuerte estaban fuera de proporción con el valor que le atribuían en el conjunto de sus planes estratégicos, ahora que los franceses han vuelto a tomar a Douaumont. Por consiguiente el terreno de las inmediaciones de Vaux era difícil de defender contra los ataques procedentes del Sur y del Oeste y fué abandonado.

"Las líneas alemanas fueron llevadas a posiciones menos expuestas al fuego de la artillería francesa.

"Así pues el alto comando alemán reconoce ahora la importancia que antes negaba a nuestra victoria del 24 de octubre y a la ocupación del fuerte de Douaumont.

"Intentará en vano disimular la importancia de la nueva victoria alcanzada por la valentía de nuestras tropas y la potencia de nuestro material.

"El público alemán recuerda los cantos de triunfo del 9 y del 10 de junio pasados y los artículos entusiastas de la prensa.

"La Gaceta" de Francfort, en particular, escribía entonces: "Hemos cerrado el puño sobre nuestra conquista y nadie nos la ha de arrancar. Los vencedores de Vaux, delante de Verdún, acaban de realizar algo sobrehumano".

"El público pues no se engañará.

"Los telegramas del cuartel general alemán a los diarios norteamericanos hacen prever ya que el enemigo alegará como excusa para su revés que el fuerte no presentaba ya ningún valor militar.

"Sobre este punto es también fácil poner al enemigo en contradicción consigo mismo.

"Una nota publicada por los diarios alemanes el 10 de junio demostró efectivamente que la extremada importancia del fuerte de Vaux, pilar del frente del Nordeste de Vaux procedía de la posición que ocupaba. La configuración del terreno y la distribución de los caminos no han cambiado desde entonces y el enemigo no podrá impugnar que los dos "pilares" del frente del Nordeste de Verdún, los fuertes de Douaumont y de Vaux, vuelven a hallarse en poder de los franceses.

"La cintura de fuertes queda por lo tanto reconstituída en el único sector en que ha sido alcanzada por el enemigo."

CRONICA DE UN CORRESPONSAL

NUEVA YORK, noviembre 4 — El corresponsal Mr. Swing, comunica de Berlín, que el doctor Dryander, primer pastor de la catedral luterana y capellán de la familia imperial, declaró lo siguiente, acerca de su visita al frente:

"Efectuaba servicios religiosos todos los días en el frente. Un globo cautivo nos avisaba de la aproximación de aeroplanos enemigos.

"En todas partes los soldados me escuchaban con la mayor atención. Los soldados construían un púlpito y lo adornaban con guirnaldas.

"No deseo pecar por optimismo; pero podría citar ejemplos para justificarlo.

"Un oficial me escribió textualmente: "Esperábamos cargar. Oímos detrás de nosotros cantos cada vez más fuertes. Reconocimos el himno: "Dios te alabamos".

"Los oficiales y los soldados se pusieron de pie. Después de un corto sermón se cantó el coro "Dios ten piedad" y las palabras llenas de significado en ese momento habrán sido llevadas por el viento en dirección a las trincheras francesas.

"En ese instante, la artillería dejó de hacer fuego. Se nos dió la señal de cargar. El batallón, siempre cantando, entró en acción. Todos los oficiales, inclusive el que había pronunciado el sermón y muchos soldados del coro participaron en la carga."

COMENTARIOS DE LA PRENSA

LONDRES, noviembre 4—Uno de los diarios de esta capital dice:

"Cuando se estudia la historia de la campaña de 1916 en el Oeste en sus verdaderas perspectivas, los dos hechos principales que se destacan son el fracaso del colosal ataque alemán contra Verdún y el éxito de la ofensiva común de los aliados en el Somme.

"Existe entre ambos hechos una relación íntima.

"La retirada alemana de Verdún es el resultado directo y evidente de la batalla del Somme, cuyos efectos continúan haciéndose sentir en todas las zonas de operaciones en Europa.

"Estamos aun lejos del final de las operaciones en el Somme, avanzamos a paso seguro y continuaremos avanzando siempre que las condiciones del tiempo lo permitan.

"Entre tanto, se justifica que saquemos deducciones favorables de los acontecimientos de los últimos cuatro meses.

"Nadie puede negar que el gran ataque iniciado en julio fué no solamente político, sino necesario. Este ataque salvó a Verdún, y trasformó enteramente la situación de los aliados, demostrando al mundo la posibilidad de hacer frente y vencer a los ejércitos alemanes cualesquiera que sean sus obras de defensa. Los resultados obtenidos se consiguieron a un precio moderado."

LA GUERRA EN EL MAR

¿ACORAZADO RUSO AVERIADO?

NUEVA YORK, noviembre 4 — Anuncian de Berlín, vía Sayville, que el acorazado ruso "Sevastopol", de 23.300 toneladas, chocó con una mina y resultó con gravísimas averías.

EL "DEUTSCHLAND"

NUEVA YORK, noviembre 4 — Un despacho de New London, dice que el capitán Koenig, del submarino "Deutschland", declaró que próximamente llegará un submarino militar para escoltar al "Deutschland" en su viaje de regreso a Alemania.

MEDIDAS DE DEFENSA CONTRA LOS SUBMARINOS

PARIS, noviembre 4—La comisión militar del Senado, presidida por M. Clemenceau, conferenció con el ministro de Marina, vicealmirante Lacaze, sobre las medidas que hay que adoptar para defender los buques de trasporte contra los submarinos enemigos, y la organización de la defensa de las costas, especialmente en la costa del departamento de Pas-de-Calais.

La comisión estudió también las medidas que hay que adoptar para conjurar la crisis del carbón y la del trasporte.

ACCION DE LOS SUBMARINOS

PARIS, noviembre 4—Telegrafían de Tolón, que llegó a aquel puerto el vapor francés "Doukkala", el cual anuncia que frustró los esfuerzos de un submarino alemán que lo persiguió y con el cual combatió a una distancia de 6.000 metros.

El submarino disparó nueve granadas.

MADRID, noviembre 4—Telegrafían de Castellón, que en aguas de aquella ciudad, se libró un encuentro naval entre un trasatlántico, dos vapores mercantes y un submarino.

Cambiáronse entre los vapores y el submarino cuarenta cañonazos, de los cuales catorce se cruzaron casi en la misma costa.

Los buques escaparon a gran velocidad.

LONDRES, noviembre 4—El "Daily Mail" anuncia que el vapor británico "Sparo" fué achado a pique.

TURQUIA EN LA GUERRA

EN EL CAUCASO ..

PETROGRAD, noviembre 4 — El estado mayor del ejército del Cáucaso dió hoy a la publicidad el siguiente comunicado oficial:

"Los turcos tomaron la ofensiva al Sur de Ognott, en el frente de Sigi, Koldar y Melikan, pero fueron rechazados y huyeron después de un combate a la bayoneta.

"Al mismo tiempo, algunos destacamentos turcos tomaron la ofensiva en el frente de Hozarbakh, Germitk, Skanirand y Kundah y fueron también rechazados".

FRANCIA

EL REY DE MONTENEGRO EN EL FRENTE

PARIS, noviembre 4—El rey Nicolás de Montenegro pasó cuatro días en el frente anglo-francés y distribuyó numerosas condecoraciones. Entre los que distinguió el soberano figura el general sir Douglas Haig y el general ruso Obillitch.

El rey manifestó su admiración por las tropas en el frente.

EL PROBLEMA DEL AZUCAR

PARIS, noviembre 4—Gracias a la llegada de grandes cantidades de azúcar cristalizada, ha quedado asegurado el abastecimiento de París y de los suburbios con ese artículo.

EL ASUNTO ROCHETTE

PARIS, noviembre 4—Anúnciase que el ex banquero Rochette, comparecerá ante el consejo de guerra de Rennes, para ser juzgado.

CONTRA EL ALCOHOLISMO

PARIS, noviembre 4—M. Barthe en el congreso de la liga de los derechos del hombre, tratando sobre el alcoholismo, propuso que invitara al parlamento a discutir, a la brevedad posible, el monopolio del alcohol, la disminución de los despachos de bebidas y la intensificación de la ley contra la ebriedad.

GENERAL FALLECIDO

PARIS, noviembre 4—Se anuncia el fallecimiento del general Ancelin, a consecuencia de las heridas que recibió mientras dirigía un asalto contra el fuerte de Douaumont, el 24 de octubre último.

VISITA DE M. POINCARE A UN HOSPITAL

PARIS, noviembre 4—El presidente Poincaré visitó en Issy el hospital Saint Nicholas, donde presenció las curaciones de quemaduras por medio de la parafinoterapia y ambarina.

LOS BIENES DE LOS DESERTORES

PARIS, noviembre 4—La comisión senatorial aprobó el proyecto de confiscación de los bienes de los desertores.

DISTINCION A UN GENERAL

PARIS, noviembre 4 — El general Antoine fué nombrado comendador de la legión de honor.

REGRESO DEL EMBAJADOR BRITANICO

PARIS, noviembre 4 — El embajador británico en esta capital, lord Bertie, regresó hoy de Londres, donde pasó algunos días.

POR LOS MUERTOS POR LA PATRIA

PARIS, noviembre 4 — En la escuela central se realizó hoy una ceremonia conmemorativa en homenaje a los alumnos caídos en defensa de la patria, en la guerra actual.

LA COMISION DE INTELECTUALES ESPAÑOLES

PARIS, noviembre 4—Anuncian de Tolosa que la municipalidad y miembros del profesorado recibieron a la delegación del instituto de España.

INGLATERRA

EN EL ESTE AFRICANO

LONDRES, noviembre 4—Se publicó hoy en esta capital el siguiente comunicado oficial sobre las operaciones en el Africa oriental:

"Rechazamos fuertes ataques alemanes cerca de Neuiringe y libramos, con éxito, varios combates en la región del río Ruhadje, al Sudoeste de Mahenge, bajo el mando del general de brigada Northey".

"En la región de Tabora hubo un reñido combate desde el 22 de octubre.

"En la región de Rufiji no hubo cambios.

EL MANDO DE LAS FUERZAS EN IRLANDA

LONDRES, noviembre 4 — El "Yorkshire Herald" anuncia que el teniente general sir Bryan T. Mahon, ex generalísimo de las fuerzas británicas en el Egipto, sucederá en el mando en jefe de las fuerzas en Irlanda al teniente general sir John G. Maxwell y que será a aquel jefe a quien corresponderá iniciar las reformas y concesiones acordadas a Irlanda.

El general Maxwell comandará en jefe las fuerzas en el Norte de Inglaterra.

EL SERVICIO MILITAR EN AUSTRALIA

LONDRES, noviembre 4—Un telegrama recibido de Melbourne, anuncia que no se conocen aún los resultados definitivos del plebiscito sobre el servicio militar obligatorio: pero la mayoría que tienen los adversarios del proyecto disminuye a medida que se reciben nuevas informaciones sobre el plebiscito.

LA FABRICACNION DE MUNICIONES

LONDRES, noviembre 4—El doctor Addison, viceministro de las Municiones, en un discurso pronunciado en Woolwich, dijo:

"Extendemos nuestras fábricas de acero con una probable economía de seis millones por año; en marzo próximo quedaremos completamente independientes de las importaciones de acero del extranjero si nuestro programa se desarrolla en forma satisfactoria.

"Durante la ofensiva en el Somme el consumo de municiones ha sido diez veces superior, por semana, al gasto en el mes de enero, sin embargo, hay más proyectiles cargados actualmente en Francia que al principio de la guerra.

"Creo que, por lo menos, serán necesarios 315.000 trabajadores más del sexo masculino y 100.000 mujeres para la realización de nuestro programa.

"La industria en Inglaterra está hoy en mejor pie que nunca. Los fabricantes estarán mejor dispuestos que nunca a adoptar los métodos científicos modernos.

"Se hace menester, como condición absoluta, la instalación de máquinas de los últimos modelos en todas las extensiones proyectadas."

EXPLOSION EN UNA FABRICA DE MUNICIONES

LONDRES, noviembre 4—Oficialmente se anuncia que esta mañana ocurrió una explosión en una de las fábricas de municiones, resultando un muerto y cuatro heridos.

RUSIA

LA AMISTAD RUSO-JAPONESA

LONDRES, noviembre 4—Anuncian de Petrograd que con ocasión de una comida ofrecida en honor del visconde Motono, ministro de Relaciones Exteriores del Japón y ex embajador en esa capital, por la sociedad ruso-japonesa, el ministro Motono pronunció un discurso en el cual expresó su profunda satisfacción por haber consolidado, durante su misión en Petrograd, la amistad entre el Japón y Rusia.

Hizo notar cómo los acuerdos ruso-japoneses y anglo-japoneses se completaban mutuamente y se reforzaban naturalmente.

Expresó su convicción sobre la inviolabilidad de la alianza anglo-japonesa y su seguridad de la victoria de los aliados.

Finalmente, elogió la unidad de acción de los aliados que luchan conjuntamente en favor del triunfo del derecho y de la justicia.

AEROPLANOS Y DIRIGIBLES EN LA GUERRA

ECOS DEL SEPELIO DE BOELKE

NUEVA YORK, noviembre 4 — Anuncian de Berlín que en el sepelio de los restos del capitán volador Boelke, el teniente coronel Thomsen, como jefe de la flota aérea, prometió en nombre de sus camaradas y de los discípulos del extinto, que serían sus imitadores y, "personalmente, agregó me convertiré en un Boelke".

Las calles de Desseau, durante el acto de la conducción de los restos del capitán Boelke, al cementerio, estaban atestadas de gente.

Una escuadrilla de aeroplanos voló sobre el cementerio.

ALEMANIA

TRATAMIENTO A LOS PRISIONEROS

NUEVA YORK, noviembre 4—Un radiotelegrama de Berlín recibido por la vía Sayville dice lo siguiente:

"En el Reichstag fué discutida la cuestión del tratamiento a que están sometidos los prisioneros alemanes en los países enemigos.

"El príncipe Schoenaich, del partido liberal, declaró:

"Con mucha indignación y tristeza, el comité ha observado los grandes sufrimientos infligidos a los prisioneros, especialmente en Rusia, en donde se han producido numerosísimos casos de brutalidad contra ellos.

"También de la Gran Bretaña llegan numerosas quejas.

"A menudo se obliga a los obreros a trabajar en tareas degradantes al frío o a los rayos del sol, y se les da escasa alimentación."

El diputado Joseph Emmel, socialista, por Alsacia, dice:

"Francia ha dejado de cumplir lealmente su compromiso de poner en libertad a los rehenes tomados en Alsacia y Alemania como represalias la internado doscientas mujeres y hombres franceses, y está por ello justificada."

El diputado radical Bruckhoff declaró:

"En Francia, antes de la guerra, todos los alemanes fueron internados, cometiéndose una grave violación de la ley internacional."

Von Roahn, conservador, dijo:

"Los franceses fusilaron a prisioneros indefensos, por orden de oficiales franceses."

"El general Friedrich declaró que Alemania cerraría con alegría el campamento en que están internados los británicos a condición que Inglaterra aceptara la proposición de canjear todos los prisioneros civiles."

EL PROCESO LIEBKNETCH

NUEVA YORK, noviembre 4 — Un radiotelegrama de Berlín, vía Sayville, anuncia oficialmente que el tribunal militar rechazó la apelación de Liebknetch.

LA VENTA DE DIARIOS INGLESES

NUEVA YORK, noviembre 4 — Un despacho de Berlín, vía Sayville, dice que la oficina de informaciones para ultramar niega el rumor sobre la prohibición de venta de los diarios ingleses en Alemania.

ESCASEZ DE VIVERES

LONDRES, noviembre 4 — Un despacho de Ginebra dice que en Dusseldorff, Alemania, la situación es en extremo grave: diez y siete mil personas son diariamente mantenidas por la municipalidad, distribuyéndoseles comida en diversos locales de la ciudad.

PORTUGAL

LAS ELECCIONES

LISBOA, noviembre 4 — Circula el rumor de que el Congreso, el día 8 del presente discutirá sobre la fijación de la fecha de las elecciones generales.

VARIAS INFORMACIONES

ALEMANIA Y NORUEGA

PARIS, noviembre 4—M. George Clemenceau, en su diario "L'Homme Enchainé" dice lo siguiente:

"La nueva campaña de submarinos alemanes contra Noruega, demuestra que Alemania está decidida a hacer la guerra, aunque sin declararla, a todos los neutrales que la molesten.

"Esto constituye un nuevo derecho internacional, en el cual todo queda eliminado excepto la fuerza.

"Emplearon esa doctrina al echar a pique al "Lusitania" y el muy prudente Wilson no encontró en eso más que una ocasión de ostentar sus conocimientos en jurisprudencia con el resultado principal de alentar a Alemania para que renovara sus hazañas.

"La encuesta de Wilson con respecto al "Marina" no será conocida, felizmente para él, sino después de realizadas las elecciones norteamericanas."

EL EMBAJADOR ARGENTINO EN MADRID

La presentación de credenciales

AFECTUOSOS DISCURSOS

Frases de confraternidad

MADRID, noviembre 4—Todos los diarios se ocupan hoy con gran extensión de la importante ceremonia realizada ayer en Palacio, con motivo de la recepción del nuevo embajador argentino, doctor Marco M. Avellaneda, acto que revistió todas las proporciones de una extraordinaria ceremonia.

Después de atravesar las calles de itinerario hasta la plaza de Oriente, victoreado por un crecido público, el doctor Avellaneda fué recibido en Palacio con todos los honores debidos a su alta investidura.

El rey hallábase rodeado de todos los ministros, en el salón del trono, donde ocupaban sus respectivos sitios los jefes de partidos, los grandes del reino y las altas dignidades palatinas.

Al presentar sus credenciales, el doctor Avellaneda pronunció un conceptuoso discurso, que fué objeto de general aprobación.

Una vez entregada la carta autó-

LA GUERRA EN LA REGION DE LOS BALKANES

AL OESTE DE JIUL CONTINUA LA OFENSIVA RUMANA

COMBATES DE ARTILLERÍA EN EL FRENTE DE MACEDONIA

ALREDEDOR DE LA SITUACION EN GRECIA

RUMANIA

COMUNICADO RUMANO

LONDRES, noviembre 4—Se ha recibido de Bucarest el siguiente comunicado oficial:

"En los frentes del Norte, del Noroeste y de la Moldavia no se produjeron cambios.

"Al Oeste del valle de Buzeu avanzamos, tomando material de guerra.

"En la meseta de Rutzi avanzamos hacia el Norte del valle de Talcajen, tomando prisioneros a tres oficiales y 104 soldados y dos ametralladoras.

"En Predelus, la situación no cambió.

"En el valle de Prahova, hubo actividad de artillería. Tomamos prisioneros a un oficial y 27 soldados.

"En Dragoslaviele, hubo bombardeo.

"En la banda izquierda del Alt, continúa la lucha.

"Al Oeste de Jiul proseguimos la persecución del enemigo. Tomamos veinte ametralladoras, cuatro cañones, 435 prisioneros y gran cantidad de pertrechos de guerra incluso mucha munición.

"En la región de Orsowa, hubo actividad de artillería.

"En el frente del Danubio hubo bombardeo en todo el largo del río.

"Se produjeron escaramuzas de escasa importancia en la Dobrudja."

COMUNICADO ALEMAN

NUEVA YORK, noviembre 4 — Anuncian de Berlín, vía Sayville, que se publicó en esa capital el siguiente comunicado oficial sobre las operaciones en los frentes rumanos:

"En el Norte de Transylvania y frente oriental, la lucha se hizo nuevamente más activa, pero hasta ahora no hubo encuentros de infantería de importancia.

"En el frente meridional rechazamos un ataque aislado del enemigo, que ocupó la colina de Roscha, al Sureste de Altschanz.

"Al suroeste de Predeal reconquistamos la posición rumana que tomamos el 2 del presente y que perdimos en la noche siguiente. Tomamos allí como 250 prisioneros.

"En una incursión de las embarcaciones-motores austro-húngaras contra una isla del Danubio, al Suroeste de Rutschuk nos apoderamos de dos cañones y tres lanzabombas.

"En la Dobrudja no hubo novedades de importancia".

COMUNICADO BULGARO

NUEVA YORK, noviembre 4—Informan de Sofía, por vía de Berlín y Sayville, que el estado mayor búlgaro publicó el siguiente comunicado oficial sobre las operaciones en el frente rumano:

"No ha cambiado la situación en ese frente.

"Buques de guerra enemigos cañonearon a Constanza, y los pusieron en fuga nuestras baterías de la costa.

"En la región del Danubio hubo un fuego poco violento de infantería y de artillería "

COMUNICADO AUSTRIACO

NUEVA YORK, noviembre 4 — Anuncian de Viena, vía Berlín, que se publicó hoy en esta capital el siguiente comunicado oficial sobre las operaciones en el frente de Rumania:

"En el frente del archiduque Carlos Francisco el enemigo continuó sus ataques en la región septentrional de Wallachia y con excepción de la reconquista de Rocha, no hubo nada de importancia.

"En los combates librados en los alrededores de la colina al Sudoeste de Predeal, tomamos 250 rumanos prisioneros.

"Aumentó el fuego de la artillería rumana en Transilvania Oriental.

COMUNICADO RUSO

PETROGRAD, noviembre 4—El estado mayor dió hoy a la publicidad el siguiente comunicado oficial, sobre las operaciones en el frente ruso:

"En Transilvania, el enemigo intentó un ataque en el valle del Alt, pero lo contuvo la artillería rumana.

"En dirección Jiul, el enemigo continúa retirándose hacia el Norte, bajo la presión de los rumanos, los que tomaron cierto número de prisioneros, cuatro cañones y otros materiales de guerra.

"En la Dobrudja se producen solo acciones entre avanzadas".

EN MACEDONIA Y ALBANIA

COMUNICADO FRANCES

PARIS, noviembre 4—Se ha publicado el siguiente comunicado oficial del gobierno francés:

"En el frente oriental la actividad de artillería continúa en varios puntos.

"Es más violenta en la región del Cerna.

"No hubo acciones de infantería.

"Una de nuestras escuadrillas aéreas bombardeó los campamentos enemigos al Norte de Monastir, cerca de Prilep."

COMUNICADO BULGARO

NUEVA YORK, noviembre 4—Se recibió hoy el siguiente comunicado oficial búlgaro sobre las operaciones en Macedonia:

"Rechazamos un ataque poco vigoroso en la región del lago Malik.

"El enemigo cañoneó nuestras posiciones en Bitolio sin obtener resultado alguno.

"En el valle del Struma hubo un cañoneo poco importante.

"El enemigo abandonó a Kakaruaka."

COMUNICADO ALEMAN

NUEVA YORK, noviembre 4 — Anuncian de Berlín, que se publicó hoy en esa capital, el siguiente comunicado oficial:

"En el frente de Macedonia no hubo cambios en la situación".

COMUNICADO SERBIO

LONDRES, noviembre 4—Anuncian de Salónica que se publicó hoy en esa ciudad el siguiente comunicado oficial serbio:

"El jueves hubo un fuego recíproco de artillería y fusilería. Tomamos cierto número de germano-búlgaros prisioneros".

LAS OPERACIONES

NUEVA YORK, noviembre 4 — Un radiotelegrama de Berlín recibido por la vía Sayville dice lo siguiente:

"La ofensiva del general Sarrail en Macedonia ha fracasado por completo.

"Los diferentes grupos de su ejército están ahora atacando aisladamente.

"Los nuevos ataques cerca de la curva del Cerna, en el lago Malik, y en la meseta de Kammena, parecen convulsiones nerviosas.

"La única tarea a que se aplica es contener a los germano-búlgaros, mientras se completa el amordazamiento de Grecia".

EN GRECIA

LA SITUACION

LONDRES, noviembre 4—El corresponsal de la Agencia Reuter en Atenas, telegrafía a su diario que el gobierno griego envía refuerzos a las tropas que evacuaron a Katerina ante el avance de los venizelistas, a los cuales dió orden de notificar a los insurrectos que han de abandonar la localidad so pena de ser atacados.

En los círculos diplomáticos se manifiesta la confianza de que se llegará a un arreglo de la dificultad sin que se produzca efusión de sangre.

La retirada de las tropas de Tesalia ha sido aplazada mientras se establece una zona neutral entre la región dominada por los venizelistas y el resto de Grecia.

LA RECONQUISTA DE VAUX

PARALELO CON LA OCUPACION

PARIS, noviembre 4—Los diarios publican la siguiente nota de carácter semioficial:

"La reconquista del fuerte de Vaux causó en Francia una profunda impresión que, según dicen los diarios, repercutirá en el mundo entero.

"La alegría de los diarios se acrecentó por el hecho de que los franceses entraron en el fuerte con el arma a la cazadora y sin perder un sólo hombre, mientras que la toma del fuerte había costado a los alemanes tres meses de esfuerzos sobrehumanos y la muerte de millares de combatientes.

"Los diarios felicitan al alto comando por el tino con que fué realizada la operación y que dió por resultado la evacuación voluntaria aunque forzada del fuerte y sin combate.

"Además del valor moral del éxito se considera de gran importancia el hecho de que los alemanes se hallan definitivamente expulsados de los puntos de las alturas del Mosa más vecinos a Verdún lo que implica un fracaso completo e irremediable de su ofensiva.

"Esta opinión es compartida por el crítico militar suizo coronel Feyler quien en un artículo publicado por "Le Journal de Geneve" dice lo siguiente:

"El único resultado de la batalla de Verdún para los alemanes fué hacer matar cuatrocientos mil hombres para nada.

"Dos compañías a las órdenes del general Mangin fueron las que penetraron en el fuerte y comprobaron los enormes desastres causados por las granadas francesas de 400 milímetros, las que volvieron insostenibles las casamatas y los subterráneos más profundos y provocando la explosión de los depósitos de municiones y de granadas de manos.

"No descubrieron ningún enemigo vivo. Todos habían huído por el subterráneo que da acceso a la primera trinchera enemiga en la llanura del Woevre.

"Desde ayer, grupos de trabajadores despejaron las inmediaciones del fuerte y organizaron las posiciones abandonadas.

"Por la tarde, formaciones francesas [illegible] la extremidad de la meseta sobre la cual se halla establecido el fuerte. Actualmente, la aldea de Vaux se halla virtualmente rodeada a medias y violentamente bombardeada así como la obra fortificada de Hardaumont.

"Los diarios insisten en que la toma de los fuertes de Douaumont y de Vaux constituye un verdadero triunfo para la artillería pesada francesa que desalojó al enemigo.

"Declaran que ha quedado demostrado ahora, en forma brillante, que la superioridad del material de guerra está ahora enteramente en manos de los aliados.

"Establecen un paralelo entre la forma en que evacuaron el fuerte los franceses y los alemanes.

"Recuerdan la memorable resistencia de los franceses. Los alemanes se encarnizaron contra el fuerte desde mediados de marzo, arrojando por término medio ocho mil proyectiles pesados por día. Combates épicos se iniciaron el 1.º de junio y los franceses, particularmente el 2 y el 4 de junio rechazaron diez y siete ataques y realizaron seis contraataques a la bayoneta, bajo el bombardeo continuo de 48 piezas de artillería pesada, acompañado de chorros de líquidos inflamados y gases asfixiantes.

"Sus baterías de 75 se acercaban hasta hacer fuego con la espoleta a cero y segaban regimientos enteros del enemigo que asaltaba.

"Los defensores estaban privados de todas sus comunicaciones y de abastecimientos y el suplicio de la sed se agregaba a los horrores de la batalla.

"Por fin, los alemanes penetraron en una parte del fuerte y se empeñó un combate que se prolongó durante diez y ocho horas. Por la noche, el comandante Reynal rindió el fuerte, después de haber resistido hasta el límite de las fuerzas humanas.

"El enemigo necesitó 104 días para ir del fuerte del Douaumont al fuerte de Vaux. Los franceses necesitaron diez días, sin combatir.

"El frente francés es ahora exactamente igual al que ocupaban en la noche del 24 de febrero y todas las afirmaciones y explicaciones alemanas no prevalecerán contra la elocuencia de estos hechos."

"LA PRENSA" DE SUS CORRESPONSALES ESPECIALES Y AGENCIAS

grafa del Presidente de la Argentina, dijo que con ello se cumplía la voluntad nacional, al presentar el reconocimiento de todos los argentinos, a la nación española y a su digno rey.

Agregó que con ello también se trataba de exteriorizar el gran amor y la feliz intimidad de la familia hispanoargentina, así como la gratitud del pueblo argentino, que fué aumentada en ocasión de la primera embajada española que fué a Buenos Aires, representada dignamente por la infanta doña Isabel, quien reunió títulos tan singulares de prestigio, que jamás logrará igualar ningún embajador en la tierra argentina.

Más adelante se refirió a la índole de las relaciones internacionales entre los dos países, las que calificó de cordialísimas, y agregó que el tratado de arbitraje últimamente suscripto aleja toda contingencia para lo futuro, con respecto a la interpretación de cualquier convenio que celebren las partes.

Manifestó luego que a estas plausibles gestiones deben seguir otras referentes a inteligencias aduaneras, a convenciones comerciales, a fin de complementar la función de los respectivos mercados comerciales, en la solicitud y oferta de hombres y de productos con un mismo derrotero.

Seguidamente manifestó que el gobierno argentino desea orientar la política dentro de las relaciones espirituales y materiales, hasta conseguir los félices resultados que son de esperar, dentro de una cordialidad firmemente apoyada en el gobierno español.

Por último, el doctor Avellaneda formuló sentidos votos por el engrandecimiento de España y por la paz universal.

Terminado el discurso del doctor Avellaneda, contestó don Alfonso con palabras no menos conceptuosas.

Dijo que al elevar a embajada la representación de España en la Argentina se quiso satisfacer un deseo largo tiempo sentido en aquel país, y tiene por principal objeto hacer resaltar hasta donde llega su admiración por la Argentina, cuyo crecimiento y progreso son admirables, a la que consideramos como el país de América que más hondamente ha conservado el recuerdo de quienes le dieran fuerza y vigor.

"La nueva jerarquía diplomática, no significa, dijo luego don Alfonso, la reparación de un olvido que nunca ha existido, sino el propósito de mi gobierno de iniciar una nueva época de mayores actividades internacionales, ya sea en el intercambio de nuestras ideas, de nuestros afectos, como el de nuestros productos, a través de los mares que surcaron nuestros padres, cuando el resto de la Europa ignoraba la existencia de tan ricas tierras.

"El deseo de España, siguió, es el de estrechar con vuestra nación toda suerte de lazos, lo mismo aquellos que tiendan a unir los espíritus como aquellos que sirvan para despertar los intereses materiales. A todo esto llegaremos, convencidos de que aunque se nos acusa de líricos, trataremos también de las empresas comerciales que en los pueblos constituyen sólidos vínculos de unión."

"El tratado de arbitraje de reciente terminación, será seguido de otros convenios e inteligencias, que se consideren necesarios por ambos gobiernos para aumentar el tráfico y hacer más extensos nuestros mutuos conocimientos para apreciarnos mejor".

"Así se llegará más fácilmente a la compenetración de ambos pueblos, mediante el empleo de la misma lengua, instrumento espiritual de una misma raza que fué grande, que el esfuerzo de sus hijos mantendrá vigorosa en el porvenir, y que vos conoceréis tan perfectamente y que emplearéis para dar a conocer al noble pueblo argentino y a su gobierno, como los quieren España y su rey."

Por último don Alfonso manifestó que esperaba que el doctor Avellaneda, en su calidad de embajador cooperaría a esta obra de amor y de progreso.

LA DEUDA DEL ROSARIO

Pago parcial del cupón

LONDRES, noviembre 4—La casa bancaria Ham Brothers recibió la suma de 31.000 libras esterlinas a cuenta del servicio del empréstito de conversión de la ciudad de Rosario.

El pago del interés semestral exige unas cuarenta mil libras esterlinas, de modo que faltan aun alrededor de nueve mil libras para efectuar el pago integro; pero como el interés vencido en mayo fué pagado solo en septiembre, se cree que los tenedores no tendrán que esperar esta vez tanto tiempo como en la ocasión anterior.

ORO PARA BUENOS AIRES

NUEVA YORK, noviembre 4 — El vapor "Byron" que saldrá hoy para Buenos Aires, llevará un millón cuatrocientos cincuenta mil dólares en oro, suma procedente de los Bancos locales.

De esta suma, un millón es enviada por la Trust Company, probablemente destinada al pago de las compras inglesas de equipos en la Argentina, y el resto representa el valor de dos transacciones, una de doscientos cincuenta mil dólares y otra de doscientos mil para los negocios de cambios.

El movimiento de oro hacia la Argentina indica la reciente alza del cambio en esa República, hasta el punto de que es más ventajoso hacer remesas de oro, que enviar fondos en cheques telegráficos.

INFORMACIONES COMERCIALES

TITULOS ARGENTINOS EN EUROPA

Cotizaciones comparadas

LONDRES, noviembre 4—Las acciones y títulos del gobierno y de las empresas argentinas tienen los siguientes precios comparados con los obtenidos el sábado anterior:

Títulos	Obre 28	Nbre. 4
Empréstito nac. 1897, 4 o/o . .	68	67
Idem P. de Buenos Aires 3 y 3 y 1/2 o/o . . .	47 1/2	46 1/2
Id nacional 1909, 5 o/o.	89	89
Id nacional 1886, 5 o/o	92	92 1/2
Id nacional 1889, 4 y 1/2 o/o . .	81	81
Bonos O. de Salubridad, 5 o/o.	88	89
Bancos		
Londres y Río de la Plata. . . .	38 1/2	38 1/2
Londres y Brasil Brit. de la América del Sur. .	24 1/2	24 1/2
Banco Sudamericano	18 1/4	18 3/4
	6 3/4	6 1/2

BOLSA DE PARIS

PARIS, noviembre 4 — La renta francesa de 3 por ciento cerró a 61.10.

El empréstito de guerra de 5 por ciento obtuvo 87.

La libra esterlina se cotizó a francos 27.81.50.

Las acciones del Banco Español del Río de la Plata cerraron a 303 francos.

BOLSA DE MADRID

MADRID, noviembre 4 — Los 100 francos se cotizaron hoy a 84.55 pesetas.

La libra esterlina obtuvo 33.47 pesetas.

Las acciones del Banco Español del Río de la Plata se cotizaron a 260 pesetas.

MERCADO INGLES DE CARNES

LONDRES, noviembre 4—Los cuartos delanteros se vendieron a 4 chelines y 7 peniques por "stone" de 8 libras, y los traseros a 5 chelines y 4 peniques.

MERCADO DE ALGODON

LIVERPOOL, noviembre 4 — Para entregar en noviembre y en diciembre el algodón obtuvo 11.08 peniques la libra; para enero y febrero de 1917, 11.13 peniques; para marzo y abril, 11.19 peniques, y para mayo y junio, 11.17 peniques.

Se vendieron 8.000 pacas de algodón.

NUEVA YORK, noviembre 4 — El algodón de entrega en diciembre obtuvo 18.88 centavos la libra; para enero de 1917, 18.88 centavos; para marzo, 19 centavos, y para mayo, 19.15.

PRECIOS Y COTIZACIONES

TITULOS Y ACCIONES

LONDRES, noviembre 4—

Títulos provincia B. A. 3 1/2 o/o 46 1/2.
Empréstito arg. 4 o/o 67.
Id id de 4 1/2 o/o 81.
Id id 1886, 5 o/o 92 1/2.
Obras de Salubridad 5 o/o 89.
F. C. Sud, ordinarias 81 1/4.
F. C. Oeste, ordinarias 81 1/2.
F. C. C. Argentino, ordinarias 72 1/2.
F. C. B. A. al P., ordinarias 44 3/4.
F. C. C. Córdoba 41 3/4.
Descuento oficial 6 o/o.
Compañía Harrods 13/.

PARIS, noviembre 4—

Renta francesa 61.10.
Empréstito de guerra, 5 o/o 87.
Descuento oficial 5 o/o.

BERLIN, noviembre 4—

Descuento oficial 5 o/o.

NUEVA YORK, noviembre 4 —

Empréstito argentino 1909 91 1/2.

SANTIAGO DE CHILE, noviembre 4

El peso papel c|banc. 10 21/32.
El peso papel c|com. 10 23/32.
Oro: 80 1/4.

MONTEVIDEO, noviembre 4—

Deuda consolidada 62.40.
Acciones del Banco Comercial 140.

CAMBIOS.

PARIS, noviembre 4—

La libra esterlina, francos 27.81.50.

NUEVA YORK, noviembre 4—

La libra esterlina, dollars 4.75 3/4.
Id por cable id 4.76 1/2.
Id id a 90 días 4.71 3/4.
Los 4 marcos, cts 70 1/2.
Id id a 90 días cents 70 3/8.
El dollar sobre París frs. 5.84 1/4.
Id id a 60 días, francos 5.83 1/4.
Id sobre Italia, liras 6.71.
Id por cable id 6.70.
Cambio sobre Holanda 41.
Id por cable id 41 . . .
Id sobre Suiza frs. 5.36.
Id por cable id 5.35.
Corona austriaca cts. 11.88.
Id escandinava cts. 28.45.
Id id por cable cts. 27.35.
Peseta española cts. 20.22.
Rublo 30.65.

LISBOA, noviembre 4—

Agio del oro 63.

OTROS PRODUCTOS

LONDRES, noviembre 4—

Carne congelada chilled 5| 4 d.
Id id id delante 4| 7 d.
Plata en barras onza 32 7/16.
Cobre cont ton. lb. est. 124.
Id a 90 días ton lbs. est. 119.
Id electrolítico 143.
Estaño cont. id id lbs. est. 180.10|.
Id a 90 días id id 181.15|.
Plomo id 30.10.
Cinc id 52.10|.

NUEVA YORK, noviembre 4—

Plata en barras onza cents. 68 1|2.
Estaño libra cts. 41 7|8.
Plomo id id 7.
Cinc id id libra. cts. 9 1|4.

GUERRA DE ITALIA CONTRA LOS IMPERIOS CENTRALES

CONTINUA CON BUEN EXITO LA OFENSIVA ITALIANA

NUEVAS POSICIONES CONQUISTADAS EN LA ZONA DEL CARSO

NOTA OFICIAL Y CRÓNICAS DE CORRESPONSALES

EN MEMORIA DE LOS MILITARES MUERTOS EN CAMPAÑA

INFORMES OFICIALES

ROMA, noviembre 4—El Supremo comando publicó el siguiente parte oficial:

"En el valle de Travignolo (Avisio), nuestros destacamentos ocuparon la posición fortificada denominada "el observatorio", situada sobre la pendiente Sur de "Cima di Bocche", a un centenar de metros de la cumbre.

"El sucesivo y violento fuego de la artillería enemiga, no impidió a los nuestros reforzarse y consolidarse en la posición ocupada.

"En el frente de la Carnia hubo mayor actividad de artillería.

"En la zona al Este de Gorizia, el enemigo, después de haber reforzado sus baterías con otras piezas de todo calibre, inició un violento ataque, que tuvo contestación inmediata y vigorosa a la par que eficaz.

"En el Carso las tropas del XI cuerpo de ejército continuaron su brillante ofensiva.

"Hacia el frente de Frigido (Vippacco), la infantería de la 49a. división tomó por asalto las alturas de Volkemfak. Continuaron su avance al Norte hacia la cuesta 123, al Este de Sangrado ocupando también las alturas de la cuesta 126.

"Hacia el Este, y debido a un vigoroso asalto, las mismas tropas avanzaron en una profundidad de más de un kilómetro, ocupando la cuesta 291, extendiendo la ocupación sobre el camino de Oppachiasella, hasta llegar a la distancia de unos 200 metros del primer grupo de casas de Castagnievizza.

"En el resto del frente, hasta el mar, después de violentísimas acciones de artillería, espesas masas de tropas enemigas atacaron en dirección a la cuesta 208.

"Fulminado y dispersado por nuestros fuegos de enfilada, el enemigo se retiró en completo desorden, dejando sobre el terreno numerosos muertos y heridos.

"Hicimos 553 prisioneros, incluso 11 oficiales. Nos apoderamos también de una batería de 4 obuses de 105, con un millar de tiros cada uno, de algunas ametralladoras, fusiles, municiones, un convoy de carros militares con su correspondiente caballada y otro material de guerra en abundancia."

NUEVA YORK, noviembre 4 — Anuncian de Viena, vía Berlín, que se publicó hoy en esa capital el siguiente comunicado oficial:

"En el frente italiano: Después de las grandes luchas del 1.°, 2 y partes del 3 del presente en la región del litoral, no hubo grandes combates. Ayer por la tarde los ataques italianos aumentaron en intensidad.

"En el Carso rechazamos las repetidas tentativas de ataque del enemigo sin conseguir éste ganar ningún terreno.

"Por la tarde, en el valle Vippach, el enemigo adelantó sus posiciones entre Vertoiba y Biglia. Mediante un contraataque reconquistamos todas nuestras trincheras.

"Delante de los alambrados de Katerina y Dumberg varios batallones de bersaglieri sufrieron sangrientas pérdidas en sus infructuosos ataques. Desde el 1.° de noviembre tomamos 3.500 prisioneros.

"En la tarde del 3 del presente, nuestra escuadrilla de aeroplanos navales arrojó bombas sobre los establecimientos militares de San Canziano, obras de Adria y Monfalcone".

LA NUEVA OFENSIVA

ROMA, noviembre 4—El ministerio de Guerra ha facilitado a la prensa y a los corresponsales la nota oficial siguiente, acerca de las operaciones desarrolladas, en la zona del Carso, durante el día 2 del corriente:

"La marcha hacia adelante continuó el jueves pasado, victoriosamente en el Carso septentrional y sobre todo a lo largo de la orilla montañosa que domina hacia el Norte el valle del Frigido (Vippacco), y hacia el Sur la zona central de la mesta recorrida por la importante ruta que saliendo de Doberbó por Oppachiasella y Castagnievizza, llega hasta Comen y de la cual se desprende toda la red de comunicaciones del Carso.

"Ascendiendo sucesivamente los peldaños pedregosos que del valle suben en terrazas hacia el Este, continuaron nuestras tropas rechazando enérgicamente al enemigo, hasta desalojarlo de una nueva e importante línea de alturas que saliendo del monte Fajti, (482 metros), corta la ruta de Oppachiasella a Castagnievizza, a algunos centenares de metros de esa aldea, nudo de caminos de toda la zona del Carso goriziano.

"Así, en un sector muy importante del Carso septentrional, nuestra marcha adelante se prolonga en una profundidad de más de 5 qilómetros desde el valle, y después de haber dominado los dos primeros débiles sistemas defensivos preparados por el enemigo a lo largo de la línea Nad Logen, Oppachiasella y del Veliqi Kribach y Locvizza, alcanzó el tercer sistema de la defensa de Castagnievizza.

"Poseen ahora nuestras tropas preciosos observatorios que se encuentran a 180 metros más altos que los de la línea de donde se inició el ataque.

"En la nota publicada ayer, ya se dijo que el sistema defensivo tomado por asalto el 1o. de octubre pasado por nuestras valerosas tropas del XI cuerpo de ejército, estaba formado por líneas sucesivas, de las cuales la primera tenía el característico trazado preferido por los austriacos, separada por numerosas transversales, formadas, a su vez, por diferentes elementos de manera que permitían a la guarnición resistir hasta el extremo, aun en el caso de que las tropas de ataque hubiesen podido penetrar en algunas de ellas.

"Las defensas accesorias estaban formadas por una triple línea de "caballetes", por vallas de alambre de púa tendidas de árbol a árbol en el bosque y por tejidos metálicos también erizados de púas.

"La segunda línea, que los austriacos indican con el nombre de "reserverstellung", en la cual el enemigo había trabajado sin descanso durante los últimos tres meses, estaba en toda su parte Norte, que tomamos por asalto, constituídas por trincheras de un tipo muy perfeccionado de más de un metro y medio de profundidad y cavados en gran parte en la roca.

"En los puntos de mayor importancia, como por ejemplo, en el que domina la ruta que va de Oppachiasella a Castagnievizza, su trazado era de cuadros sucesivos, entrelazados por medio de transversales.

"Más que una línea de trincheras, se podría llamar una línea de reducios.

"La rotura de la línea enemiga en ese punto, nos permitió extender nuestras posiciones hasta las localidades habitadas de Locvizza y Segeti, dominando asimismo la densa red carretera que desde esos puntos convergo en Castagnievizza.

"En su conjunto el resultado de esas jornadas victoriosas no solamente extendió notablemente nuestra ocupación en el Carso, sino que hizo también mucho más sólida nuestra situación.

"Importantísima fué al mismo tiempo la segunda jornada por las graves pérdidas que logramos causar al enemigo.

"Los 3.500 prisioneros que hicimos, ese mismo día, incluso oficiales de alta graduación y un comandante de brigada, revelan la impetuosidad de nuestra irrupción y la importancia de su penetración en las líneas enemigas."

CRONICAS DE CORRESPONSALES

ROMA, noviembre 4—Los corresponsales en el frente anuncian: Los italianos avanzan actualmente en dirección de Duino que se encuentra bajo un terrible bombardeo de los peninsulares.

"La caída se considera inminente.

"Las autoridades militares creen que Cadorna prepara un golpe mortal contra Trieste.

"Los italianos están fortificando sus nuevas posiciones.

"Una serie de contraataques del enemigo fué rechazado.

"El avance en el primer día fué de tres kilómetros de profundidad en un frente de más o menos quince kilómetros.

LONDRES, noviembre 4—El "Daily Chronicle", refiriéndose al éxito obtenido por los italianos al iniciar la nueva ofensiva en el Carso, dice lo siguiente:

"El valor del terreno ganado no es fácil de estimar y depende principalmente de la disposición de las fortificaciones austriacas; pero en el primer comunicado se anuncia la toma de alrededor de 5.000 prisioneros y esto indica que se ha asestado un golpe pesado y es particularmente oportuno en el momento actual, en donde cualquiera nueva dificultad que se oponga a los imperios centrales ha de afectar indirectamente las operaciones que han emprendido contra Rumania.

"La tarea realizada por Italia en esta parte del frente, desde mediados del verano es hermosa y merece nuestros más calurosos agradecimientos".

LONDRES, noviembre 4—Un corresponsal comunica desde Roma:

"Los italianos continúan su avance en el valle Vippaco.

"Se notan numerosos regimientos húngaros recién llegados al frente italiano desde Transilvania.

"La infantería italiana demuestra el mayor entusiasmo; los soldados se manifiestan incansables y juegan a sus oficiales que los dejen avanzar.

"Nuevas baterías austriacas bombardearon las vecindades de Gorizia.

"Anuncian de Viena que reina en esa capital la mayor alarma. Se anuncia que las pérdidas austriacas alcanzan a 39.000 hombres, entre ellos, 10.000 prisioneros.

"Ayer tomaron los italianos mayor cantidad de armamento y materiales de guerra que en los días anteriores.

"Hubo varios duelos de artillería locales.

"En vista del pánico austriaco se asegura que el cuarter general enemigo decidió que los alemanes inicien una ofensiva en el Trentino.

"Hoy los italianos tomaron 553 prisioneros."

LAS PERDIDAS AUSTRIACAS

ROMA, noviembre 4—Asegura el "Messaggero", que en estos primeros días de la nueva ofensiva italiana en la zona del Carso, las pérdidas sufridas por el enemigo alcanzan a 35.000 hombres.

En el boletín de guerra tomado a los austriacos figuran un centenar de ametralladoras, que los italianos usaron en seguida.

El mismo corresponsal anuncia por fin que después de una intensa preparación de artillería, las tropas italianas iniciaron el ataque a la primera línea de defensa de Castagnievizza.

POR LOS MILITARES MUERTOS

ROMA, noviembre 4 — Telegrafían del cuartel general, que el jueves pasado, día de los difuntos, en la zona de guerra se celebró una misa, a la que asistieron el rey, los generales Cadorna y Porro y otros oficiales superiores, agregados al supremo comando.

El arzobispo Antonio A. Rossi, de la diócesis de Udine, después de la misa dedicada a los caídos en la guerra, pronunció una oración patriótica.

El rey, rodeado de los generales, asistió hasta el fin, y antes de retirarse, quiso expresar sus felicitaciones a monseñor Rossi por las palabras pronunciadas.

ROMA, noviembre 4 — En la iglesia de Santo Spirito, de esta capital, se ofició ayer una solemne misa, en memoria de los militares muertos en la guerra.

Asistieron a la ceremonia el general Marini, comandante del presidio de la capital, muchísimos oficiales de todas las armas y una crecida concurrencia.

ROMA, noviembre 4 — La reina Margarita asistió a la misa que en sufragio de los muertos en la guerra, se celebró en la basílica de Superga.

Apenas terminada la ceremonia, la reina madre regresó, en automóvil, a Bordighera.

ACCION DE LOS VOLADORES

ROMA, noviembre 4 — Desde el cuartel general confirman que la escuadrilla de aeroplanos tipo Caproni que antes de ayer evolucionó sobre la localidad de Nabresina, logró destruir por completo la estación ferroviaria.

Los aeroplanos Nieuport, que escoltaban los Caproni, trabaron combate con una escuadrilla austriaca, que tuvo que retirarse.

Todas las unidades aéreas italianas regresaron indemnes a sus respectivas bases.

BAJAS ITALIANAS

ROMA, noviembre 4—Se publica en los diarios de hoy la lista siguiente de bajas:

Capitanes: Guillermo Blanu, de Roma; Miguel Fodale, de Trápani.

Tenientes: Juan Salvarezza, de Alejandría; Víctor Oddini, de Ovada; doctor Domingo Carnevale, de Novara; Pío Sciandra, de Cesta, provincia de Ferrara; Clemente Cavalieri, de Roncagli Calabro; Silvio Maberti, de Roma; Pedro Nardini, de Venecia; Francisco Fedeli, de Castel Florentino.

EL MINISTRO COMANDINI EN CERDEÑA

ROMA, noviembre 4 — Comunican de Sassari que el ministro Comandini, en unión de los subsecretarios Roth y Cánepa, continúa su visita a las ciudades y pueblos más importantes de la isla de Cerdeña, a fin de darse cuenta de las obras públicas que el Estado debe emprender, con objeto de mejorar las condiciones económicas de la región, su vialidad, construcciones de edificios públicos y otras.

Ayer la comitiva oficial llegó a Porto Torres, donde fueron recibidos por las autoridades y la población.

La municipalidad de la comuna ofreció hoy a los huéspedes un banquete que fué servido en el mismo palacio comunal.

Hablaron, además del alcalde, los subsecretarios Roth y Cánepa, y por último, el ministro Comandini, que pronunció un discurso en el cual exaltó el valor de los soldados sardos que en ésta, como en las demás guerras por la libertad e independencia de Italia, se cubrieron de gloria.

LONDRES, noviembre 4—Fueron recogidos en la costa cuarenta y ocho cadáveres de las víctimas del "Connemara".

CUBA

ELECCION PRESIDENCIAL

Triunfo de Menocal asegurado

NUEVA YORK, noviembre 4 — Hasta anoche se tenían noticias de la Habana de que ambos partidos se atribuyen el triunfo en la elección presidencial.

Los resultados oficiales de los escrutinios no son aún conocidos.

HABANA, noviembre 4—El triunfo de Menocal en la elección presidencial puede considerarse asegurado. Uno de los distritos de Oriente que se consideraba dudoso lo ganó por una escasa mayoría.

Los distritos de los cuales no se tienen aún informaciones son todos conservadores.

También ganó en Matanzas, Pinar del Río, Las Villas y Oriente alcanzando a un total de 86 electores necesitando sólo 66 para triunfar.

ESTADOS UNIDOS

VIAJE DE SHACKLETON

NUEVA YORK, noviembre 4—Telegrafían de Nueva York que sir Ernest Shackleton partió para San Francisco, de donde se dirigirá el 8 de Noviembre a Wéllington.

Desde allí irá a Dunedin para reunirse con la expedición antártica y a su regreso volverá a Inglaterra para incorporarse en el ejército.

Mensajes de felicitación de Wilson

NUEVA YORK, noviembre 4—Telegrafían de Washington que el presidente Wilson telegrafió al sultán de Turquía para felicitarle por el aniversario de su natalicio y al presidente Valdez, con motivo del décimo tercer aniversario de la independencia de Panamá.

Noticias desautorizadas

WASHINGTON, noviembre 4—Los diarios desmienten el rumor de que las tropas de Villa se apoderaron de Parral.

ITALIA

El consistorio

ROMA, noviembre 4—"L'Osservatore Romano" dice que el consistorio se reunirá en la primera quincena del próximo diciembre.

La fecha exacta no ha sido aún establecida por la secretaría de Estado.

Sacerdotes argentinos

ROMA, noviembre 4—Esta mañana, en la capilla anexa al colegio Pío Latino recibieron la orden sacerdotal los jóvenes argentinos Antonio Dasneves, Juan Tuboria y José Routaboud.

A la ceremonia de costumbre y a las misas que celebraron a continuación los nuevos sacerdotes, asistieron los señores Mansilla y Ayarragaray, respectivamente, ministros argentinos ante la Santa Sede y el Quirinal, con sus esposas, el cardenal Billot y otras personalidades.

En los salones del colegio se sirvió luego el almuerzo con asistencia de los mencionados ministros.

FRANCIA

Fallecimiento del marqués de Breteuil

PARIS, noviembre 4—Falleció hoy en esta capital el marqués de Breteuil, personalidad muy difundida en los círculos sociales.

JAPON

El príncipe heredero

NUEVA YORK, noviembre 4—Telegrafían de Tokío que el príncipe heredero Hirorito, ha sido declarado oficialmente sucesor eventual del trono.

ABISINIA

Término de una rebelión

ROMA, noviembre 4 — Confírmase oficialmente de Addis Abeba la derrota del negus Micael.

El combate duró desde la mañana hasta el anochecer y fué por demás sangriento.

Los vencedores no dieron cuartel a las huestes del negus, que fué tomado prisionero con los demás jefes de la rebelión.

El ex emperador Lieg Jasu se refugió en Pamkali; su captura es inminente.

El exnegus Micael será confinado en una de las "ambas", donde quedará por tiempo indeterminado.

Con la derrota de Micael desaparece toda oposición al nuevo gobierno.

COLOMBIA

Movimiento diplomático

WASHINGTON, noviembre 4 — Anuncian de Bogotá que, con motivo de la designación del señor Roberto Ancízar como ministro en la Argentina, Chile y el Uruguay, fué designado para reemplazarlo en Washington en el puesto de consejero de la legación de Colombia, el señor Alfonso Delgado, actualmente en Londres en misión especial.

PERU

EL CENTENARIO DE BOLOGNESI

Entusiasmo patriótico

DESFILE MILITAR

LIMA, noviembre 4—La celebración del centenario de Bolognesi se efectuó en la forma dispuesta en el programa, el que fué cumplido en todas sus partes y con completo orden.

La afluencia de público fué numerosa. A las nueve de la mañana, en la plaza Zela y calles inmediatas, se organizó la columna para el desfile de banderas. Formaron la columna los cuerpos del ejército de guarnición en la ciudad, los clubs de tiro, los tiradores voluntarios movilizables, los estudiantes universitarios, los alumnos de las escuelas especiales de los colegios elementales y el pueblo.

Presidían la columna los miembros del gobierno municipal, y la comisión de las fiestas. Una vez puesto en marcha, se llegó hasta el cementerio, para colocar en la tumba de Bolognesi una corona de siemprevivas.

En el momento de depositar la corona, el público se descubrió y las bandas militares tocaron el himno nacional.

Finalizados los acordes de éste, el intendente municipal, pronunció un patriótico discurso, diseñando las virtudes y lo que para el Perú simboliza Bolognesi.

Después la columna desfiló por frente a la tumba, para rodearla y celebrar los oficios religiosos de una misa rezada.

Cumplida esta ceremonia, la columna regresó a la plaza de Armas.

Por la tarde se efectuaron la jura de la bandera, y el desfile por frente al monumento de Bolognesi.

LIMA, noviembre 4 — Continuaron por la tarde de ayer, de acuerdo con el programa, las fiestas iniciadas por la mañana en conmemoración del centenario de Bolognesi.

A las 2.45, las tropas de la guarnición y navales, los institutos de educación militar y los tiradores voluntarios, formaron en la plaza Bolognesi.

Habíanse colocado dos tribunas, que fueron ocupadas, una, por las autoridades y la otra por los sobrevivientes de Arica y deudos del coronel Bolognesi.

Cuando llegó el presidente de la República y sus ministros, las bandas militares tocaron marcha regular, y las banderas se inclinaron a su paso. Los cuerpos de artillería hicieron las salvas de ordenanza.

Un cuerpo de profesores de música y canto, entonó el Himno nacional, que fué acompañado por el pueblo.

A continuación, y a un toque militar, las tropas desfilaron por ante el monumento del coronel Bolognesi prestando juramento a la bandera.

Mientras se prestó el juramento por las tropas y éstas desfilaban ante las banderas, la artillería hizo una salva de 101 cañonazos.

Terminada la jura, el presidente de la República, doctor Pardo, leyó ante las tropas y el pueblo una vibrante proclama.

Después las tropas marcharon hasta la plaza de Armas, de donde se dirigieron a sus alojamientos.

El entusiasmo patriótico del pueblo que se asoció de corazón a las fiestas del centenario del héroe de Arica, se ha revelado con suma cultura.

No se produjeron desórdenes en las aglomeraciones, y el público acató las disposiciones que al mejor éxito de las fiestas había adoptado la policía.

REPUBLICA ORIENTAL

LA SITUACION POLITICA

PROYECTO DE CONVENCION COLORADA

UNIFICACION DEL PARTIDO COLORADO

LAS TACHAS CIVICAS

Separación de la Iglesia del Estado

CANDIDATOS A LOS MINISTERIOS

MONTEVIDEO, noviembre 4 — El pensamiento general del proyecto del senador doctor Antonio María Rodríguez, a que nos referimos en nuestro telegrama de anoche, consiste en la reunión de una gran convención especial del partido Colorado, que debería celebrarse el 1.° de enero de 1917, con objeto de hacer la proclamación del candidato futuro a presidente de la República.

La convención estaría formada por las siguientes personas: Los ex presidentes de la República; los colorados que hayan ocupado puestos electivos en las Cámaras de Senadores y Diputados; los actuales diputados y senadores coloraios; los ex ministros de Estado y los actuales, así, como también los ex funcionarios públicos actualmente jubilados que hayan formado parte de cualquiera de los poderes del Estado, y cuya jubilación no sea menor de 200 pesos mensuales. A efecto de componer la lista de dichos convencionales, cada comité ejecutivo designaría diez miembros para formar la comisión especial con ese objeto.

Dentro de ella se nombraría presidente de la comisión, y si no hubiera acuerdo se pediría el nombramiento a la comisión directiva de la Asociación Rural, la que debería elegirlo dentro de las personas de mayor expectabilidad en las filas coloradas.

La convención especial del partido Colorado así constituída, designaría el candidato a la presidencia de la República y la elección sería por voto secreto con todas las garantías de la ley de 1.° de septiembre de 1915, proclamándose candidato al ciudadano que obtuviera mayoría absoluta de sufragios.

Si después de cinco votaciones ningún candidato obtuviera mayoría absoluta, las votaciones sucesivas tendrían que limitarse a los dos candidatos que hubieren obtenido mayor número de votos. Si hubiera empate se elegiría aquél de los dos que no hubiera desempeñado la presidencia de la República, y en caso en que ambos se encontranse en las mismas condiciones se elegiría el de mayor edad.

Terminada la votación se proclamaría candidato eventual al triunfante, pero supeditada su elección a lo siguiente: El candidato tendría que presentar dentro de cinco días el programa completo de gobierno, comprometiéndose bajo juramento a cumplirlo en todos su detalles.

El programa sería presentado a una convención especial en la sesión que se celebraría el 5 de enero de 1917, o antes si fuera posible.

Si la convención aceptara el programa la proclamación sería definitiva. En caso contrario se procedería a nueva elección.

Ambas fracciones del partido Colorado se comprometerían a no votar ningún candidato a diputado o senador que no firmare un documento aceptando el candidato a la presidencia que fuese proclamado por la convención especial del partido.

MONTEVIDEO, noviembre 4—Esta mañana debían reunirse los constituyentes colorados oficialistas, pero no concurrieron en número suficiente.

Los oficialistas redoblan sus esfuerzos para ganar las próximas elecciones, recurriendo para ello a todos los medios.

En el departamento de Cerro Largo han sido apaleados varios nacionalistas porque se negaban a entregar las balotas a los empleados policiales.

En Paysandú, los oficialistas circulan reservadamente manifiestos donde insinúan que estallará la revolución, si ellos no triunfan en las elecciones.

En todos los departamentos han tachado a millares de ciudadanos independientes, con objeto de ponerles dificultades.

El caso más curioso en esas tachas es el que se refiere a Basilio Muñoz (hijo), jefe militar del partido Nacional, radicado en la 8.ª sección del Durazno, donde tiene sus establecimientos ganaderos.

Se le tachó, pretextando que no vivía en la sección.

Para la tacha mediaron estos detalles verdaderamente asombrosos: se envió de Montevideo un tal Moratorio, empleado del registro civil, que fué con pasaje oficial y gastos pagos y la facultad de telegrafiar a Montevideo por cuenta del gobierno.

Producida la tacha, Muñoz hizo la defensa del caso con pruebas muy fáciles. El que opuso la tacha lo comunicó a Montevideo, de donde se le ordenó que recurriera a todos los medios, pues era absolutamente necesario que Muñoz fuese eliminado del registro cívico.

Muñoz lo supo todo y redobló sus esfuerzos para que los gubernistas quedaran burlados. Como el último día de la prueba los gubernistas decidieran abstenerse de concurrir al juicio y no concurriendo también al acto los miembros de la comisión calificadora, para que la tacha no quedara subsistente, Muñoz pidió el auxilio de la policía, y entonces la tacha pasado ser levantada.

Se supone todo ello, porque Muñoz

INFORMACION GENERAL DE LAS PROVINCIAS Y TERRITORIOS

CORDOBA

PARTIDO DEMOCRATA PROGRESISTA

UN MANIFIESTO

PRINCIPALES DECLARACIONES

Córdoba, noviembre 4—El partido Demócrata Progresista publicó un manifiesto en cuyo primer párrafo exhorta a los correligionarios de la provincia a mantener y perfeccionar la organización partidaria para propagar conjuntamente sus opiniones políticas y procurar así desde las filas ciudadanas como desde las posiciones gubernativas, la definitiva imposición de sus ideales.

Después de algunas consideraciones políticas de carácter general, añade el manifiesto que al organizarse definitivamente en 1914 el partido Demócrata de Córdoba, declaró constituir una fuerza impersonal, popular y progresista, que diera fin al estado de dispersión y de anarquía del espíritu público.

El cambio gubernamental verificado, añade a continuación el manifiesto, significa para nosotros un mero cambio de tarea. Pasamos del gobierno a la oposición, de la acción constructiva a la acción de fiscalización, de constituir una fuerza dirigente a constituir una fuerza moderadora, con la misma serenidad y el mismo ardiente anhelo de bien público con que hemos contribuído siempre al progreso colectivo, convencidos de que nuestro primer deber consiste en comprender y practicar afanosamente nuestros nuevos deberes.

Federalistas, tanto en el orden institucional del Estado como en lo referente a la organización partidaria, no reconocemos superior ni guía fuera de la junta de gobierno de nuestra agrupación residente en la capital de la provincia, ni otros compromisos que los expresamente contraídos por ésta en orden a la política nacional dentro de las facultades que le acuerda la carta orgánica.

Con la misma lógica proclamamos la completa autonomía de los comités departamentales, sin otras restricciones que las indispensables para mantener la unidad directiva en el orden provincial, y la unidad de credo entre ciudadanos vinculados por las mismas ideas en punto a la misión, organización y funcionamiento del gobierno.

Nuestro objetivo más inmediato se reduce a la reorganización y fijación del programa del partido en lo relativo a su acción local, todo lo que, así como el nombramiento de las nuevas autoridades será la obra de la próxima convención que abre desde ahora sus puertas a los que quieran participar de nuestra futura tarea.

Francamente progresistas en el orden político, económico y social, creemos que la legislación argentina está en retardo bajo estos tres diferentes aspectos, y queremos iniciar desde luego las reformas.

La ley electoral necesita ser modificada, si no todavía para el establecimiento de la representación proporcional, al menos para la implantación del escrutinio de lista, esencial para la vida y disciplina de las agrupaciones partidarias. Necesita intervenir en la propia organización de los partidos de acuerdo con la moderna concepción de esta clase de entidades morales y jurídicas, las más importantes en verdad como fuentes de vida del Estado democrático y como factores directos del público bienestar, y necesita por último, fijar los derechos, crear las responsabilidades y establecer las garantías en lo relativo a la intervención de los empleados en las luchas cívicas del triple punto de vista del interés por el progreso político, por la igualdad de los ciudadanos en el ejercicio de sus derechos y por la buena administración que requiere la permanencia de sus servidores sobre la base firme del derecho al empleo.

Después de declarar su concordancia con las modernas orientaciones científicas del derecho en orden a la legislación social y obrera, añade el documento:

Y así como creemos necesario abordar el tema de las reformas sociales, así como queremos una mayor equidad y una mayor previsión en las leyes relacionadas con la producción y distribución de la riqueza, así creemos impostergable la hora de emprender con criterio científico la demolición apenas iniciada de nuestro régimen impositivo, edificado a base de empirismo, y su sustitución por un sistema acorde con los principios de las ciencias económica y financiera.

En el artículo XI de nuestra declaración de principios consignamos como uno de nuestros propósitos: "Fomentar el engrandecimiento económico de la provincia estimulando la explotación de sus riquezas naturales y la protección de las industrias, basadas en los recursos del suelo".

Define el manifiesto los primeros problemas en orden a la autonomía económica y financiera de la provincia, y expresa luego que, el espectáculo de dependencia económica y financiera del país, que aflige a los argentinos de la actual generación, está sensiblemente agravado en sus efectos para los habitantes de Córdoba, porque no solamente están para ella interrumpidas las corrientes del capital extranjero, cerradas las fuentes que nunca fueron abundantes del capital nacional, paralizado el trasporte internacional o encarecido en forma prohibitiva, sino que todos los productos naturales soportan el gravamen de los fletes excesivos y la imposición del precio por parte de los acaparadores del litoral, quienes recogen la mayor parte de los beneficios del trabajo de los productores cordobeses.

Los latifundios de los ricos hacendados, que en no poco número viven fuera de la provincia resistiendo el pago de la modesta carga tributaria y retardando la evolución agrícola en que fincan el progreso, la cultura y la riqueza de vastas zonas, deben ser expropiados y subdivididos y todos los medios auxiliares de la producción, trasportes, depósitos, "warants", cooperativas, seguros, todos los medios que tiendan a que la riqueza de Córdoba sea aprovechada por sus habitantes, deben ser creados.

El documento termina por manifestar que los esfuerzos del partido Demócrata Progresista de Córdoba tenderán a concretar en proyectos más eficaces que los ideados hasta el presente, en iniciativas más vigorosas y definidas que las propuestas hasta ahora, sus principios solemnemente proclamados y publicados en el momento de su organización definitiva, y al llamar a su seno a todos los ciudadanos que encuentren semejantes móviles dignos de sus actividades cívicas, espera engrandecer su organismo político.

EXPOSICION FERIA DE RIO CUARTO

Los premios acordados

Río Cuarto, noviembre 4 — Los ejemplares que se exhiben en la exposición, son buenos

El jurado designado por el Ministerio de Agricultura de la Nación, compuesto por los señores Jorge Durrie, César Casares y José Ochoa, se ha expedido en la adjudicación de premios.

Se lamenta la ausencia de un representante del gobierno nacional en el acto de la inauguración de la exposición.

Campeón Lincoln, carnero núm. 55. Expositor, W. Convincuat Nollis.

Categoría 68, tres carneros Lincoln, de cuatro dientes, primer premio. Expositores, Carlos y Tomás Attwell.

Categoría 69: tres carneros Hampshire Down, primer premio; reservado campeón, un carnero sin número. Expositor, Francisco Balfour.

Categoría 70: tres carneros Hampshire Down, primer premio. Expositor, sucesión P. C. Smith.

Categoría 73: tres borregas Lincoln, primer premio. Expositor, sucesión P. C. Smith.

Categoría 75: tres borregas Hampshire Down, primer premio. Expositor, P. C. Smith.

Vacunos Shorthorn—Primer premio y premio conjunto, Sociedad Rural Argentina, toro Sunray; campeón Blue de Wirsch; reservado campeón, Waterloo Prince. Expositor, Bernardo Wirsch.

Toro Chileno, primer premio. Expositores, María L. de Andino e hijos.

Toro Varon Woterloo, primer premio. Expositor, José Lucio Ocampo.

Toro Fulton, primer premio. Expositor, Bernardo Wirsch. [illegible]

Porteño. Expositores, María L. de Andino e hijo.

Toro Chiddingston Charmer. Expositor, José Lucio Ocampo.

Toro Royal Talisman. Expositor José Lucio Ocampo.

Shorthorn hembras: Kitty de Wirsch, primer premio y campeón. Expositor, Bernardo Wirsch.

Adriana y Martina, hembras Durham, primer premio. Expositor, Estanislao Martínez.

Grupos Durham y sus mestizos: cinco toros de dos dientes, primer premio. Expositores, M. J. y A. Moreno.

Cinco toros Durham, de cuatro dientes, primer premio. Expositor, José Lucio Ocampo.

Grupo de cinco vaquillonas Durham, de dos dientes.

Categoría 49: primer premio y premio Sheridam, 50 pesos. Expositor, Eduardo Devrient.

Categoría 60: cinco novillos Durham, primer premio, campeón y premio Gobierno de Córdoba, 500 pesos. Expositores, M. J. y A. Moreno.

Categoría 63: cinco vacas Durham, gordas, primer premio. Expositores, Uranga y hermanos.

Equinos: Soneto, Hackney, primer premio y campeón, tiro liviano. Expositor, Rogelio Martínez.

Firmat, Hackney, reservado campeón tiro liviano. Expositor, Salomón Maldonado.

Shire, primer premio campeón y premio Sociedad Rural Argentina, tiro pesado. Expositor, Rogelio Martínez.

Menelik, Percherón, primer premio y campeón. Expositor, Rafael Rosa.

Lucero, Percherón, reservado campeón. Expositor, Luis Lozano.

Paco, percherón, primer premio. Expositor, Angel S. Segura.

Sóforo, primer premio y campeón, razas de silla. Expositor, Rogelio Martínez.

Categoría 92, raza argentina. Gaucho, primer premio, campeón y premio Larrechea, Hnos. y Cía., 10 argentinos. Expositor, Juan Francisco de Larrechea.

Joan Derchan, Hackney, primer premio. Expositores, Lutgardis y Rivero.

Seis potros polo, poney, primer premio. Expositor, C. A. M. Watt.

Seis potros Yorshire, primer premio. Expositor, José Semeria.

Seis potros, Percherón, primer premio. Expositores, Echesortu y Casas

Seis yeguas, polo, poney, primer premio. Expositor, C. A. M. Watt.

Seis yeguas, tiro liviano, primer premio. Expositor, Eduardo Devrient.

Seis yeguas, Percherón, de 2 años, primer premio. Expositores, Echesortu y Casas

Cerdos: un cerdo Berkshire, de 6 meses, primer premio. Expositores, Martínez, Morón y Hnos.

Un cerdo, número 21, Berkshire, primer premio. Expositores, sucesión P. C. Smith.

Un cerdo, hembra, Berkshire, de 5 meses, primer premio. Expositor, Salomón Maldonado

Caninos: un perro galgo, Patriot, primer premio. Expositores, sucesión P. C. Smith.

Aves de corral: un trío Plymouth Rock Batarás, primer premio. Expositor, Juan Francisco de Larrechea.

Un trío cochinchinas leonadas, primer premio. Expositor, A. Cerutti.

Un trío Orpington Negras, primer premio. Expositor, José Gamba Grassi.

Un trío Orpington Blancas, primer premio. Expositor, José Gamba Grassi.

Un trío Leghorn Blancas, primer premio. Expositor, Martín Boet.

Productos de granja: quesos de leche natural, primer premio. Expositor, Alejandro Dreyer.

Industrias diversas: un flotante sistema Malvi, primer premio. Expositor, José Malvi.

Se duda de que venga el vicegobernador doctor Borda, para asistir a la inauguración de la exposición.

Río Cuarto, noviembre 4—El vicegobernador de la provincia, que se encuentra en ésta con objeto de inaugurar la exposición ganadera, será obsequiado con un banquete, de carácter particular, por los socios del Club Social. La demostración se realizará la noche del 8 del corriente.

PARTIDO SOCIALISTA

La manifestación de hoy

Ayer partieron para la capital de Córdoba los doctores Antonio de Tomaso y Enrique Dickmann, como delegados del comité ejecutivo del partido Socialista, con objeto de dar las conferencias públicas sobre "El partido Socialista y la iglesia" y "Ciencia y religión".

Estas conferencias se realizarán hoy en la plaza San Martín, pues el gobierno de Córdoba no cedió el teatro Rivera Indarte al partido Socialista.

Después de las conferencias, se organizará una manifestación, que se trasladará hasta el local del centro socialista de la calle Rivera Indarte 554.

FENOMENO CURIOSO

Efectos de una tromba

Córdoba, noviembre 4—Se produjo hoy a mediodía en el pueblo de San Vicente, de este municipio, un interesante fenómeno. A esa hora se formó impensadamente una violentísima tromba, en circunstancias en que reinaba la más absoluta calma. El remolino fué tan fuerte, que el techo de una casa que rodeó aquél, voló hecho pedazos; las chapas de cinc fueron lanzadas a gran distancia, completamente torcidas. Pedazos de mampostería cayeron en las casas vecinas y a una cuadra de distancia se encontraron vigas enclavadas en el pavimento.

La casa destruída está situada en la calle Yapeyú 562, y es de propiedad de Francisco Salas.

LLEGADA DEL MINISTRO DE GUERRA

MOTIVO DEL VIAJE

Córdoba, noviembre 4—Llegó esta mañana el Ministro de Guerra, quien fué recibido en la estación por el gobernador de la provincia y por otras personas que tuvieron noticias extraoficiales de su llegada.

Lo entrevisté para conocer los motivos de su viaje y me declaró que lo ocasionaban asuntos absolutamente personales, pues al ausentarse de Córdoba para ocupar la cartera, lo hizo de improviso.

Hoy visitó al gobernador en su despacho, para retribuir el saludo de éste en la estación.

Apenas conocida su llegada, concurrió a saludarle en su domicilio particular el jefe de la zona militar, general Proto Ordóñez.

A las 3 de la tarde, acompañado por el general Ordóñez y por el estado mayor de la división, visitó los cuarteles de esta guarnición, en donde se le rindieron los honores reglamentarios.

El ministro se embarcará mañana, de regreso para ésa.

Interrogado por el corresponsal de ese diario, sobre la cuestión política de actualidad, le contestó categóricamente, que eran asuntos que no le incumbían absolutamente.

En el trascurso de la conversación y deduciendo por los muy elogiosos conceptos que tuvo para el comandante de la región, general Ordóñez, el corresponsal ha creído traslucir que éste será mantenido en la jefatura de esta división, medida que, por otra parte, ha de ser recibida en Córdoba con general complacencia.

CONSEJO DE HIGIENE

Resoluciones adoptadas

Córdoba, noviembre 4—El consejo de higiene, solicitó del Poder Ejecutivo autorización para enviar a Buenos Aires y La Plata, un médico inspector, con objeto de que estudie la organización de las secciones de desinfección del departamento nacional de higiene; de la Asistencia Pública de la capital federal, y de la dirección de salubridad de la capital bonaerense.

Asimismo, resolvió pedir al Poder Ejecutivo el nombramiento de una comisión de médicos, para que conjuntamente con el consejo de higiene, [illegible]

sanatorio para tuberculosos, a ubicarse en la región serrana de esta provincia.

CONCEJO DELIBERANTE

Córdoba, noviembre 4—En su reunión de anoche, el concejo deliberante modificó la ordenanza sobre jubilaciones y pensiones del personal de la municipalidad. De acuerdo con esa modificación, tendrán derecho a pensión los hijos huérfanos o en su defecto las hermanas mujeres, mientras éstas permanezcan solteras.

También aprobó el contrato celebrado entre la municipalidad y los señores Rathaje y Cía., para la construcción de un mercado modelo, en el pueblo de General Paz, de este municipio.

ECOS SOCIALES

Córdoba, noviembre 4 — Falleció una hijita del periodista señor Manuel Maciel.

El sensible suceso dió ocasión a que se exteriorizaran las muchas simpatías de que aquél goza.

—El señor Germán L. Echenique, solicitó la mano de la señorita María Adela Soaje Garzón, y el doctor José Julio Moyano, la de la señorita María Justa Fragueiro.

—De ésa, los doctores Carlos Meyer Pellegrini y Ricardo Seeber, y los señores Martín Mayer, Melitón de las Casas, Adolfo G. Luro y Eduardo A. Luro.

—Se celebró el enlace de la señorita Carmen Pizarro, con el señor Benjamín Vélez (hijo).

—Se encuentra grave, la señorita Amelia Brián de Oulton.

—Se halla grave, la señora Angela Vélez de Oliva.

—A beneficio de la Cruz Roja aliada, la sociedad constituída bajo la presidencia de la señorita Josefina Torres Cabrera, dará un te de caridad en los salones de la casa Gath y Chaves.

Esta fiesta promete ser una interesante reunión social.

RESOLUCIONES ADMINISTRATIVAS

Córdoba, noviembre 4—Se nombró al doctor Enrique Otero Caballero, asesor letrado de la jefatura de policía de esta capital.

—Ha sido incluído entre los asuntos de prórroga, el que se refiere a un subsidio de tres mil pesos para la cárcel correccional del Buen Pastor, cuya situación económica se reputa difícil.

—Fué dada al servicio público la línea telefónica de Etruria.

—Se resolvió poner en ejecución la ley de expropiación, para dar acceso a los nuevos puentes de Mina Clavero y Tránsito.

Córdoba, noviembre 4—Se exoneró al comisario de Villa General Mitre, Javier Moyano.

—Fué nombrado comisario de Pampa Grande, departamento de Pocho, Manuel Conceiro Maure.

—Se aceptó la renuncia del director de la biblioteca de Córdoba, doctor Agüero.

NIÑA MORDIDA POR UN PERRO

Córdoba, noviembre 4—Un perro que se supone hidrófobo, atacó a una niñita de seis años de dad, hija de Angel Mandrol, y le destrozó el rostro. El estado de la criatura es grave.

DENUNCIA POR ABUSO DE AUTORIDAD

Córdoba, noviembre 4 — El vecino de Río Cuarto, José Marrero, dirigió un telegrama al ministro de Gobierno, en el que se denuncia haber sido víctima de un abuso de autoridad, de parte del jefe de policía de aquella ciudad, y anuncia a la vez que ha iniciado una acusación ante la justicia, contra ese funcionario.

Cámara de Diputados

Córdoba, noviembre 4—No celebró sesión la Cámara de Diputados, citada para hoy, por falta de "quorum".

La huelga de practicantes

Córdoba, noviembre 4—Se espera una solución favorable en el asunto de la huelga del hospital de Clínicas.

Los practicantes han vuelto a las tareas y esperan que serán satisfechos en sus pedidos.

Adjudicación de un premio

Córdoba, noviembre 4—El jurado de la exposición del libro adjudicó al señor Angel F. Avalos diploma y medalla de oro, por sus obras "Ley de escritorios" y "Ley de jubilaciones y pensiones".

LA RIOJA

EL AGUA PARA RIEGO

Promesa no cumplida

La Rioja, noviembre 4 — La Liga de Defensa Agraria últimamente formada, con motivo del decreto del Poder Ejecutivo, sobre el asunto del agua para riego, de que informé, se muestra muy contrariada, porque aquél no ha cumplido con su palabra de derogar o modificar dicho decreto, como se lo prometió, pues se le mantiene en todo su vigor.

El secretario del departamento de irrigación, renunció por no encontrarse cómodo en dicho empleo, con motivo de la situación creada por la venta de agua.

ALOJAMIENTO PARA TROPA

La Rioja, noviembre 4—Después de algunas gestiones, el consejo de educación ha resuelto ceder el edificio en que antes estuvo instalado el segundo batallón del 15 regimiento de infantería, para que sea ocupado por el mismo batallón, actualmente en el Marquesado de San Juan.

Vecinos de Chilecito, ofrecen un local apropiado para el batallón primero, del mismo regimiento, con el fin de que allí sea destacado, por considerar como un auxilio benéfico para el comercio de la localidad, que languidece y se paraliza a consecuencia del empobrecimiento de las industrias locales.

Viajeros

La Rioja, noviembre 4—El doctor Daniel Bausch, partió para ésa, en compañía de su señora, que se encuentra delicada de salud.

JUJUY

SITUACION DE LA PROVINCIA

Nota al Ministro del Interior

CARGOS DEL PARTIDO RADICAL

Jujuy, noviembre 4—El partido Radical dirigió hoy una nota al Ministro del Interior, en la que le expone la situación de la provincia.

Después de citar algunos antecedentes, dice:

Bajo tales auspicios se integrará mañana la municipalidad de la capital antes violosamente constituída y se instalarán las concejos municipales de 4 departamentos, que desde el censo de 1916 se hallaban en oposición a la constitución para gozar de gobierno propio autónomo.

El decreto de 28 de octubre pasado, por el que el Poder Ejecutivo se arroga funciones legislativas, implica el ejercicio de facultades extraordinarias y la conjunción de los poderes del gobierno, cuya reparación y limitación de atribuciones es la característica de la forma republicana de gobierno y éste no es el único caso del género ocurrido en Jujuy.

Hace pocos días, el Poder Ejecutivo se ha sustituído al judicial para inhibir al ex tesorero de la policía, convicto de defraudación de dineros públicos.

Por otra parte, el remedo de gobierno bosquejado como para complementar el sombrío cuadro que ofrece, ha corrompido a la justicia, dejando sin garantías todos los derechos individuales, como [illegible]

tidos en el ingenio de Ledesma en junio pasado ante numerosos testigos, permanecen impunes hasta hoy, sin haber siquiera encontrado las personas a quienes sindicar del atentado.

Se ha autorizado el despilfarro y la dilapidación de la renta, según denuncias públicas, sin que hasta la fecha se haya producido una sola acusación de los inculpados y mucho menos medidas reparadoras de parte de la administración.

Después de otras consideraciones, la nota termina así:

Por todo lo expuesto, la Unión Cívica Radical de Jujuy confía en que ha sonado para bien de este pueblo la hora de las supremas reparaciones y que no retardará esa obra el gobierno que en la Nación representa la legalidad, la justicia y la verdad institucional dentro del orden.

CORRIENTES

ASUNTOS ESCOLARES

Corrientes, noviembre 4 — El personal de las escuelas normales se halla impago por los meses de septiembre y octubre últimos.

—Se espera que la presidencia del consejo de educación ordenará el cierre de las escuelas provinciales de acuerdo con lo que aconseja el inspector general a raíz de lo indicado por el Departamento de Higiene, con el fin de contrarrestar los efectos de la epidemia reinante entre los niños que concurren a esos establecimientos.

EXPOSICION-FERIA GANADERA

Corrientes, noviembre 4—Mañana a las 9 a. m. se efectuará la inauguración de la exposición-feria ganadera, patrocinada por la sociedad de Hacendados, en su local próximo al hipódromo San Martín.

Por el número de animales expuestos y otros productos, promete revestir gran importancia dicho torneo.

Cámara de senadores

Corrientes, noviembre 4—El Senado está citado para hoy, pero se cree que no habrá sesión por falta de número de senadores en esta ciudad.

Estreno de una compañía—Demostración

Corrientes, noviembre 4—Todo un éxito resultó el estreno de la compañía de atracciones Familia Bell, que se efectuó anoche en el teatro Juan de Vera.

—En el Centro Español se ofreció anoche una comida de despedida al conocido industrial José Castillón, por miembros del alto comercio de esta ciudad.

Homenaje a los muertos por la patria

General Paz, noviembre 4—Estuvieron muy concurridos los cementerios de esta localidad.

La escuela graduada de esta ciudad y la católica, concurrieron en corporación al cementerio más próximo, con objeto de rendir homenaje a los muertos por la patria y servidores públicos del departamento. Visitaron las tumbas de los coroneles Esquivel, León Bernabé, Francisco y Antonio Javier, Marcos Núñez y Aniceto Monzo, y mayores Leandro Aquilino Esquivel y Sebastián Flores, y doctor Juan Manuel Rivera.

Hablaron los profesores señorita Gregoria Vital Marambio y señor H. Blanco.

Por la tarde asistió una delegación de la escuela pública a los otros cementerios.

SALTA

LA MUERTE DEL CACIQUE TAICOLIK

Declaraciones del victimario

COMO OCURRIO EL SUCESO

Salta, noviembre 4—El diario "La Provincia" publica un reportaje al matador del cacique Taicolik. Dice que en el juzgado de instrucción a cargo del doctor López Pereyra, se ha terminado el sumario instruído a Antonio Casco, matador del cacique Taicolik o Matoll, jefe de una tribu toba del territorio de Formosa.

Antonio Casco, agrega, es entrerriano, de 27 años, viudo, y hace seis meses que venía prestando servicios en la policía de Formosa. Su tipo, delgado, ofrece buena impresión; su preparación no es vulgar.

Taicolik, comenzó diciéndonos Casco, era diestro y audaz en hechos de abigeato y en menos de cuatro meses llegó a carnear más de dos mil vacas.

Un día—continuó diciendo—supe que el famoso cacique se encontraba a inmediaciones del campo Durand, y allá fuí, trabando relaciones con el capitán Bombachi Cardozo, de la tribu de los chaneses. Hice llamar a Taicolik, que se hallaba en la toldería, invitándolo a comer un churrasco. Después de esto pedí agua para lavarme las manos. Esto no fué más que el pretexto para solicitar una soga, pues pensaba atarlo.

Tenía la promesa del capitán Bombachi, de que me secundaría en la empresa, juntamente con un lenguaraz. Ha de saberse que entre los chaneses y tobas existe una fuerte rivalidad. Con algún recelo, pues Taicolik gozaba de fama de malo, Bombachi fué en busca de una soga y me la entregó. Puesto de pie en la puerta del rancho donde comiéramos, intimé a Taicolik a que se diera preso.

Al recibir la orden, el cacique se echó al suelo y se arrastró hacia el ensillado, en cual guardaba un winchester, con claras intenciones de atacarme. De un salto me apoderé del arma y le volví a intimar reiteradamente que se dejaso atar. Lejos de atender la indicación, se revolvió contra mí, tratando de apoderarse del caño del fusil. Nos trabamos en lucha desesperada.

El capitán Bombachi y el lenguaraz presenciaban la escena, sin atinar a socorrerme.

En la lucha sonó un tiro, y Taicolik, desprendiéndose del arma, se lanzó fuera del rancho. Pedí una vez más al capitán Bombachi que me ayudara; pero se negó. Pensando que el cacique se escapaba, resolví perseguirlo solo. Cuando lo alcancé, vi que tenía las ropas ensangrentadas; le pregunté qué tenía, pero no contestó.

Cuando me dirigía al domicilio del comisario para enterarle de lo que ocurría, le vi llegar armado de un winchester. Lo relaté todo lo acontecido y le hice entrega del arma que acababa de secuestrar al cacique.

Según dijeron quienes oyeron, Taicolik, antes de morir, dió en su lengua medio argentina, medio indígena, y señalando con la mano la sien respectiva: "Cabeza derecha deber mucha plata a Bolivia y Argentina".

Después del suceso, Casco se dirigió a Embarcación, llevando el sumario y el arma. Desde ese punto vino a Salta, recomendado por los comerciantes señores Fortunato y Abraham Nallar. También ofreció la fianza del comerciante Miguel Ledesma.

Como se le manifestara que según un artículo aparecido en un diario de la capital federal, el gobernador Silva declaró que se hallaba fuera de servicio al producirse el suceso, Casco se expresó de la siguiente manera:

Solicité mi baja por motivos de salud, al comisario inspector de El Chorro, señor Benigno M. González, el día 17 de septiembre. Sin embargo, no me concedió la baja, alegando que no tenía atribuciones para ello, y que debía esperar la resolución de la jefatura. Entonces fuí al fortín Linares para hacerme ver por un médico militar. Fué donde tuve conocimiento de que Taicolik se encontraba en campo Durand.

Ese cacique era de mediana estatura, algo grueso, poco comunicativo, de mal carácter, de aspecto indio y de nacionalidad boliviana. Tenía por compañera a una mujer toba y un hijo mozo. En su tribu, era jefe supremo, y se le guardaba mucho respeto; por lo mismo que era temido.

Estaba su captura recomendada por las autoridades bolivianas, desde hacía cuatro meses. El y su tribu habían dado muerte a una comisión de treinta bolivianos, cuyas calaveras mostraban a las tropas argentinas, que de vez en cuando pasaban por la comarca.

La tribu que capitaneaba Taicolik [illegible]

Blanca, hija de uno de los pobladores del Chaco.

El diario "La Provincia", por su parte, agrega el siguiente comentario al reportaje:

Antonio Casco es un hombre simpático, que con riesgo de su propia vida ha prestado un señalado servicio a los pobladores que el terrible cacique tenía aterrados por sus depredaciones y temperamento sanguinario.

Se trata de un modesto empleado policial, que más que castigo merece una recompensa de parte de las autoridades nacionales.

LA FUTURA GOBERNACION

Salta, noviembre 4 — Es muy comentado el reportaje que publica "Nueva Epoca", diario radical disidente de ésta, y según el cual, se hacen trabajos para que sea proclamado candidato a gobernador de la provincia el doctor Aniceto Latorre, en primer término, y luego el doctor Miguel S. Ortiz y el señor Florentino Linares.

No sería extraño que el doctor Nicolás Lozano, obtenga algunos votos.

MENDOZA

EL ATRASO EN EL PAGO DE LOS SUELDOS

Los maestros en Mendoza vienen, de tiempo atrás, cobrando sus sueldos con atraso. Esa irregularidad en los pagos, es ciertamente lamentable; pero con más razón ha de serlo, desde luego, si ella afecta a todos los empleados de la administración. Y esto es precisamente lo que ahora ocurre en la provincia andina.

No es nuevo el mal, ni se reducen sus efectos sólo a tal o cual lugar. Por el contrario, de muchas partes de la República llegan continuamente noticias que dicen de atrasos mayores que el que comentamos, y en Salta—para recordar un caso extremo—hacía, hasta hace poco tiempo, catorce meses, que los maestros no lograban cobrar sus sueldos.

La situación del magisterio de Mendoza, no es, pues, la más afligente. Con todo, prescindiendo de los intereses de un gremio para prestar atención a los de la provincia, encontraremos que, en Mendoza, circunstancias especiales dan singular relieve a lo que, lejos de serle peculiar, constituye una deficiencia ya bastante generalizada.

Se han producido allí últimamente, en efecto, actos que contribuyen a llamar más la atención sobre la morosidad apuntada. Tal, por ejemplo, la compra en cuarenta mil pesos de una propiedad adquirida por el gobierno con destino a una comisaría de la capital, y pagada en las circunstancias de que dimos cuenta, remitiéndonos a la denuncia formulada por un colega de Mendoza.

Mientras los dineros públicos no faltan para emplearlos en un fin tan poco urgente como aquél, resulta que faltan en cambio, por completo, para pagar al personal administrativo. Cabe, por lo tanto, ante esa observación, suponer que las finanzas no son allí manejadas en la forma que sería de desear.

Bastan los hechos apuntados para motivar al respecto una intervención legislativa. La acción de los representantes del pueblo, no debe hacerse esperar. Corresponde, pues, a las Cámaras, pedir al Poder Ejecutivo que informe sobre el estado de las finanzas. La dilucidación de ese punto tiene en estos momentos interés y oportunidad, privados como están los empleados de la regular percepción de sus sueldos, y pesando como pesa sobre el gobierno, acerca de su pericia para administrar, una desconfianza que conviene a todo trance desvanecer.

INDUSTRIA VITIVINICOLA

Presentación de un proyecto

Mendoza, noviembre 4—El industrial Pedro Benegas presentó al Poder Ejecutivo un nuevo proyecto sobre la industria vitivinícola, por el que se establece que a partir del 1.o de enero de 1917, el gobierno pagará primas a la destilación y exportación de vinos sanos aptos para el consumo, que tengan doce grados de alcohol, a razón de seis pesos el hectolitro el primer año, de cuatro pesos el segundo, y de dos el tercer año.

Las primas serán pagadas con títulos por su valor escrito, llamados de fomento vinícola, los que gozarán de un interés del 8 por ciento anual y de 2 por ciento de amortización.

TROPELIA POLICIAL

Guaymallén, noviembre 4 — Un hecho criticable provocado por la policía local, el día de difuntos, frente al cementerio, ha dado lugar a la más desfavorable crítica contra los empleados de dicha repartición.

La fuerza policial atropelló, sin causa alguna, a varios pacíficos vecinos y detuvo a tres de ellos, los que aún permanecen en calidad de incomunicados, encerrados en estrechos y malsanos calabozos.

SAN JUAN

ESTADO DE LOS CULTIVOS

BUENAS PERSPECTIVAS

(De nuestro corresponsal en San Juan)

Los sembrados de trigo se hallan en muy buen estado de vegetación y prometen un rendimiento de quince fanegas por hectárea en los terrenos de relativa fertilidad, siempre que el tiempo continúe propicio para la buena formación y maduración de las espigas.

Este año esperan los agricultores conseguir mejores precios que en el anterior, y obtener así una compensación que no la tuvieron en la cosecha pasada.

Se ha empezado a sembrar maíz. Se cree que este año se cultivará mayor extensión de tierra que el anterior con ese grano, en vista de la mayor demanda de éste y del buen precio que se paga.

Los cultivos de patatas se generalizan en la provincia. El buen estado de vegetación en que se hallan, hace esperar una buena cosecha, tanto en calidad como en cantidad.

No obstante los perjuicios que causó el último temporal en algunas zonas de la provincia, las viñas se hallan en excelente estado, y se espera tener un buen rendimiento de la próxima cosecha de uva.

El mejor rendimiento en las cosechas, se debe a los nuevos métodos culturales que se vienen empleando, los que consisten en el cambio de la antigua plantación de "espalderas" por la de "parra española", que da mejor resultado.

LA LINEA FERREA A JACHAL

PEDIDO DE VECINOS

Ayer visitó al Ministro de Obras Públicas el doctor Arturo de la Rosa Ponte, portador de un mensaje de vecinos de Jachal, en el sentido de interesar al nombrado funcionario en favor de la construcción del ramal férreo que unirá a aquel departamento del Norte de San Juan con la capital de la provincia.

El doctor Torello manifestó al doctor de la Rosa Ponte, que es su deseo que esa obra se inicie a la brevedad posible, y que tiene probabilidades de conseguirlo con capitales extranjeros.

PARTIDO RADICAL

Una delegación nacional

Durante el trascurso de la semana entrante saldrá para San Juan una delegación que ha designado el comité nacional del partido Radical para que organice el comité de aquella provincia, convoque a una convención y presida la elección de los candidatos a gobernador y vice, que [illegible]

sostendrá la agrupación en los próximos comicios provinciales.

Esa delegación será encabezada por el diputado nacional doctor J. Néstor Lencinas y estará formada, además, por los doctores Tomás de Veiga, Mario Barilari, Jesús Vaca Narvaja y Amable Jones.

Como se sabe, el radicalismo sanjuanino proclamó candidatos para gobernador y vice, a los señores Roselot y de la Rosa Ponte, respectivamente, pero éstos renunciaron tales designaciones.

ENTRE RIOS

INVESTIGACION SOBRE UNA MUERTE

Paraná, noviembre 4—El intendente municipal dirigió hoy una nota al director de servicios sanitarios y del hospital San Martín, doctor Miguel Benítez, con la que le acompaña el diario "La Acción", de la fecha, a efecto de que informe ampliamente sobre la denuncia que se formula respecto a la muerte de María T. de Sánchez, ocurrida en el hospital a su cargo.

Renuncia aceptada

Paraná, noviembre 4—La municipalidad ha aceptado la renuncia del doctor Juan N. Villanueva, del cargo de médico-director de los consultorios externos del hospital San Martín, y miembro de la comisión administradora de los hospitales San Martín y de Caridad.

Fiesta de caridad

Paraná, noviembre 4 — Próximamente se realizará en el teatro Tres de Febrero una velada cinematográfico-musical, auspiciada por la Sociedad de Beneficencia, y en beneficio de los establecimientos caritativos que ésta sostiene.

Formación de un Banco Popular — Exámenes para maquinistas — Personal impago — Homenaje a los muertos por la patria.

Concordia, noviembre 4 — Parece un hecho la formación de un Banco Popular, con capitales de esta región y que se formaría con la base de la cartera del Banco Español. Con tal motivo, se encuentra en ésta, el señor Alberto Núñez, inspector de dicha institución bancaria.

—Se halla en ésta, el subinspector de máquinas y calderas de la prefectura, con objeto de examinar las que corresponden a esta subprefectura y a la vez tomar examen a los que deseen rendirlo para quedar habilitados para manejar motores a explosión y a vapor.

Los exámenes se realizarán en la oficina de la subprefectura.

—Continúa impago el personal de la escuela normal de esta ciudad, al que se les adeudan los sueldos por los meses de septiembre y octubre.

—Concurrieron a la plaza 25 de Mayo, los alumnos de las escuelas locales, con objeto de rendir culto a la memoria de los muertos por la patria

La ceremonia fué presenciada por numeroso público.

La banda de música popular, ejecutó el Himno Nacional, que fué cantado por los alumnos y maestros de las escuelas, y por el pueblo allí reunido.

Pronunció un discurso la maestra normal señorita Celina Roggero, y leyeron varias composiciones alusivas al acto, el alumno de cuarto año de la escuela normal, Echeverry, y varias alumnas de las escuelas Vélez Sársfield, Nacional número 12 y Mariano Moreno.

Terminó la ceremonia, con el desfile de los alumnos por frente al monumento de San Martín, arrojando flores al pie del mismo y entonando la marcha "Mi bandera".

—Mucha concurencia asistió a los cementerios.

Adoquinado de una calle—Exhibición de una cinta

Paraná, noviembre 4—Ha quedado terminado el adoquinado de granito hecho en cinco cuadras de la calle Perú y que conduce al cementerio local.

—La película "La Falena" fué exhibida ante numerosa concurrencia de esta sociedad.

SANTIAGO DEL ESTERO

EL MINISTRO DE OBRAS PUBLICAS PROVINCIAL

El ministro de Obras Públicas de Santiago del Estero saludó ayer en su nombre y en el del gobernador Cabanillas, al Ministro del Interior.

Efectos de la sequía—Renuncia—Enfermo

Frías, noviembre 4 — Debido a la sequía reinante, es grande la mortandad de hacienda.

Se teme que si no llueve dentro de 12 o 15 días, los campos queden despoblados de ganados.

Por la misma causa, en varios obrajes se han paralizado los trabajos, pues el estado de los animales es malo.

—El tesorero municipal Mamerto Medina, renunció el cargo por haberse radicado definitivamente en Catamarca.

—El señor Carlos Monti, se encuentra gravemente enfermo.

SAN LUIS

Exámenes de fin de curso—Demostración

San Luis, noviembre 4—La prensa local aboga porque se anticipen los exámenes finales en las escuelas fiscales nacionales, en aquellos lugares de la provincia donde la sequía hace imposible la vida del vecindario, por la carencia total de agua.

Muchos directores han hecho ese pedido, y el consejo no debe tardar en acordarlo, dada la crítica situación creada a las poblaciones.

—Los amigos del señor José E. Garay, le darán mañana un banquete, con motivo de su próximo enlace.

Pago de sueldos

San Luis, noviembre 4 — Se pagaron los sueldos correspondientes al mes de septiembre, a los profesores de las escuelas y colegios nacionales.

El día de los muertos

San Luis, noviembre 4 — Las damas patricias puntanas, realizaron una ceremonia en homenaje de los héroes de la independencia. Consistió el acto en la colocación de una corona sobre la tumba del coronel Juan Pascual Pringles.

En nombre de la sociedad Damas Patricias, pronunció un inspirado discurso el señor Ernesto C. Espinosa.

—Con motivo del día de difuntos, acudió numerosa concurrencia a los cementerios.

TIERRA DEL FUEGO

LOS RECURSOS NATURALES DEL TERRITORIO

La dirección de Territorios Nacionales ha impreso un folleto con el estudio que realizó el señor Luis C. Dleins, sobre los recursos naturales del territorio de Tierra del Fuego.

La misión confiada al referido geólogo consistía en el estudio de diversas problemas de carácter financiero y económico, y abarcaba los siguientes puntos:

Determinación de las zonas de bosques con su clasificación, su estado y árboles que conviene propagar; determinación del área y zonas aprovechables para agricultura; determinación de la orografía y topografía del país; determinación de las sustancias minerales aprovechables; determinación del área y zonas aprovechables para ganadería, con clasificación de los pastos y forrajes que conviene propagar; levantamiento del mapa general del país [illegible]

con determinación de los caminos; estudios sobre otros recursos naturales del territorio.

Debido a la inexactitud de los mapas existentes, fué preciso que el señor Dleins, ocupara la mayor parte del tiempo disponible en la compilación de datos para levantar un plano nuevo, con precisión de datos, que dieran por resultado un mapa completo.

Se estima en el referido folleto que la zona de más importancia para el gobierno es la de los bosques, debido a que los campos de pastoreo son de propiedad, en su mayoría, de los pobladores de la región y de otros particulares. Considera, asimismo, que la explotación de los bosques reportaría beneficios, pues hay grandes extensiones no conocidas aún de maderas de todas clases. La región recorrida por el señor Dleins, en su excursión, dada entre el límite chileno y los 67° Oeste de Greenwich, y desde el canal de Beagle hasta la bahía de San Sebastián. En total, representa la región recorrida, 13.579 kilómetros cuadrados.

SANTA CRUZ

HUELGA DE LOS OBREROS DEL PUERTO

Santa Cruz, noviembre 4 — Los obreros a jornal de este puerto, se declararon en huelga y exigen para reanudar el trabajo, condiciones que el comercio considera inaceptable.

Se ha dirigido un telegrama al prefecto general de puertos, en el que se le solicita que autorice a la subprefectura a facilitar el personal a sus órdenes, a fin de que efectúe las operaciones de descarga de las muchas embarcaciones que, abarrotadas de mercaderías, se encuentran en el puerto.

Dados los grandes perjuicios que la paralización portuaria ocasiona al comercio, se espera que el prefecto general de puertos, resuelva favorablemente el pedido

CHACO

LA VIRUELA EN BASAIL

El gobernador interino del Chaco comunicó ayer al Ministerio del Interior que en la localidad chaqueña de Basail se ha declarado una epidemia de viruela, de la que han resultado ya algunos casos fatales.

Dicha información fué puesta en conocimiento del Departamento Nacional de Higiene para que sus autoridades envíen los elementos necesarios de curación y profilaxis.

LA GUERRA

CONFERENCIAS DE SOIZA REILLY

LA DE ANOCHE

Ante un público que llenaba la amplia sala del Coliseo, dió anoche su segunda conferencia sobre impresiones recogidas en el teatro de la guerra europea, el señor Juan José de Soiza Reilly.

La primera parte de la exposición estaba dedicada a pintar "Las batallas de Francia".

Ilustrando el tema con proyecciones fotográficas y cinematográficas, el disertante presentó en sus rasgos prominentes las grandes batallas del Marne, del Somme y de Verdún. Detúvose en esta última por ser la de más actualidad.

En la segunda parte de su conferencia, habló el señor Soiza Reilly del heroísmo inglés. Dijo que los soldados altos y rubios de Albión, que "tienen la espalda de bien templado acero y el pecho de mampostería, van silbando a la batalla, limpios y afeitados, cuando no realizan un partido de football bajo la lluvia de los proyectiles enemigos".

En animadas pinceladas trazó los perfiles de Joffre y de French y los de algunos jefes y oficiales de las naciones aliadas. De trincheras, movimientos de tropas, hospitales y otras fases de la contienda, hizo pintorescas y patéticas descripciones, siempre con el auxilio de las proyecciones y en su calidad de testigo presencial.

Recordó también a los belgas, cuya bravura y abnegación constituyen, en su sentir, un timbre que los hace acreedores al cariño y respeto de la humanidad entera.

El señor Soiza terminó su conferencia poco antes de las 12.

La orquesta, bajo la dirección del maestro Franco Ulivi, ejecutó los himnos argentino e inglés, la Marsellesa y otras piezas patrióticas.

POR LOS SOLDADOS ALIADOS—COLECTA DE LANA

Ha sido iniciada la colecta de lana para la Cruz Roja de Serbia, Montenegro, Rusia y Bélgica, y la sociedad "Amis des soldats aveugles". Del producto que se obtenga, el 20 por ciento será destinado a cuatro asilos argentinos de esta capital.

En Bahía Blanca patrocina la colecta el Comité Francés de Guerra, el cual destina la misma cantidad de la lana que se recoja, para los hospitales municipales y Patronato de la Infancia.

La empresa de trasportes Villalonga, recoge en las estaciones ferroviarias del interior toda la lana que se quiera donar, que puede ser enviada por otra parte a esa misma empresa en su casa de Buenos Aires.

Damos a continuación una lista de los nuevos adherentes a esta colecta:

Señor Luis Fabre, señora Candelaria S. Duhau, señor Soulas et Fils, señores Adriano y César Taurel, Lorenzo Pipo (Pringles), Ramón López Lecube (Bahía Blanca), Pedro Serigos (Pringles), Banco Hipotecario Franco Argentino, Pedro y Antonio Bioy, C. de Bruyn, Juan Macdonald, Crédito Territorial Argentino, S. A., Juan Canteré, Pedro Tripaldi; Estancias Juan Duggan Lda., César González Guerrico, Luis G. Balcarce, Tomás Devoto y Cía., Benjamín Muñiz Barreto, Pedro Doumecq (Pringles), B. Dupont, Bidart y Errecalde, Martín de Alzaga, C. G. H., Alejandro Madero, Carlos Madero, Héctor Cobo, Alberto Brown, Cascallares y Cendoya, Juan A. Fernández, G. E. A. Carlos y A. Diehl.

COMITE ITALIANO DE GUERRA—FIESTA DE BENEFICENCIA

En el local de la sociedad Italiana de tiro a segno, de Villa Devoto, se realizarán hoy, desde las 10 de la mañana hasta las 6 de la tarde, las fiestas populares organizadas por el Comité Italiano de Guerra, a beneficio de las familias de los reservistas italianos que partieron de nuestro país con dirección a su patria, desde iniciada la guerra entre Italia y Austria.

PARA LAS FAMILIAS DE LOS RESERVISTAS

El comité italiano de guerra de la sección 37 (Villa Devoto) ha organizado para hoy una serie de actos populares que se realizarán en el local de la sociedad italiana de tiro al blanco, en beneficio de las familias de los reservistas.

El almuerzo se servirá a las 11.30 a la una de la tarde concierto vocal e instrumental por la sociedad Ponchielli; a las 2, baile campestre y extracción de las loterías.

El ministro de Italia, el cónsul general y demás autoridades invitadas concurrirán a las 3 de la tarde. Acto continuo el señor Zuccarini dará una conferencia patriótica.

EN LAS PROVINCIAS

ENTRE RIOS

Paraná, noviembre 4 — La comisión Pro Cruz Roja Italiana, ha girado a la órden de la misma institución [illegible]

aplicada (bromatología), física general, bacteriología, toxicología y química legal, tesis.

Los cursos de todas las materias serán anuales, teóricos y prácticos debiendo los alumnos realizar los trabajos prácticos en los laboratorios respectivos, durante el año en que se cursa la materia.

Las materias complementos de matemáticas, mineralogía y geología, botánica (segundo curso), bibliografía botánica argentina, química analítica aplicada (bromotología) y física general, correspondientes al doctorado, deben ser estudiadas en la Facultad de Ciencias Exactas, Físicas y Naturales, y una vez aprobadas y obtenido el certificado correspondiente, el alumno deberá entregarlo en secretaría.

El curso de complementos de matemáticas, corresponde al que se exige en el doctorado de ciencias naturales de la citada Facultad. El de física general, corresponde a uno de los tres cursos que se dictan en los doctorados en química y ciencias naturales, a elección del alumno.

El de química analítica aplicada (bromotología), corresponde al tercer curso que se dicta para el doctorado en química.

Los alumnos del doctorado en farmacia pueden rendir examen del curso de complementos de matemáticas, en el primer año de estudios de farmacia.

Los exámenes se rendirán al fin de cada curso y su duración será de un cuarto de hora como mínimo. Los exámenes de técnica farmacéutica, los de química analítica general, química analítica aplicada (medicamentos), química analítica aplicada (bromatología) y toxicología, comprenderán un examen práctico y uno teórico. Una prueba de media hora.

Los exámenes serán clasificados y estarán sujetos a las disposiciones establecidas por la ordenanza de la Facultad.

Ningún alumno podrá inscribirse como regular en el año siguiente de estudios si tiene que aprobar más de una materia del curso anterior. Para rendir examen se necesita tener los certificados de trabajos prácticos.

La prueba final para los farmacéuticos se efectuará después de aprobadas todas las materias y comprenderá un examen teórico-práctico de dos fórmulas magistrales (recetas) y de dos medicamentos del Codex. La prueba teórica versará sobre las preparaciones efectuadas.

Después de aprobadas las materias del doctorado el alumno presentará una tesis cuyo tema será libre, debiendo versar sobre un trabajo de laboratorio, en el que el autor haya intervenido personalmente y desarrollarse de acuerdo con un programa trazado de antemano y aprobado por una comisión designada al efecto por el decano; esta comisión estudiará después el trabajo presentado y lo aprobará o no. El examen de tesis estará sujeto a lo establecido la ordenanza de la Facultad.

Para seguir los cursos del doctorado en farmacia se requiere tener el título de farmacéutico.

Los farmacéuticos con título expedido por una escuela de farmacia nacional, podrán inscribirse en los cursos del doctorado en farmacia, siempre que acrediten que han sido aprobados en los estudios que corresponden a la segunda enseñanza.

Facultad de Ingeniería

HORARIO DE EXAMENES

El 22 del corriente mes se iniciarán en la Facultad de Ingeniería los exámenes de alumnos previos, de acuerdo con el siguiente horario.

De 8.30 a 11.30 a. m. de 3 a 6 y de 8.30 a 11.30 p. m.; Complementos de álgebra, Complementos de física. Algebra superior y geometría analítica. Geometría proyectiva y descriptiva. Estática gráfica. Caminos ordinarios y materiales de construcción. Mineralogía y geología. Hidráulica. Geometría descriptiva. Arquitectura, primer curso. Cálculo de las construcciones. Teoría de la arquitectura. Botánica. Química. Química orgánica.

Día 23, a las mismas horas. Complementos de álgebra. Complementos de física. Algebra superior y geometría analítica. Geometría proyectiva y descriptiva. Estática gráfica. Caminos ordinarios y materiales de construcción. Mineralogía y geología. Hidráulica. Geometría descriptiva. Arquitectura (primer curso). Perspectiva y sombras. Cálculo de las construcciones. Arquitectura (segundo curso). Arquitectura (tercer curso). Botánica. Zoología. Química orgánica.

Día 24: Complementos de álgebra. Complementos de geometría. Complementos de física. Complementos de química. Dibujo lineal. Cálculo infinitesimal, primer curso. Estática gráfica. Geometría descriptiva aplicada. Topografía. Caminos ordinarios y materiales de construcción. Mecánica racional. Construcción de mampostería. Teoría de los cecanismos. Electrotécnica. Dibujo de arquitectura. Perspectiva y sombras. Construcciones, primer curso. Historia de la arquitectura. Zoología. Microbiología. Química analítica y operaciones.

Día 25: Complementos de geometría. Complementos de física. Complementos de química. Dibujo lineal. Cálculo infinitesimal (primer curso). Construcción de edificios. Dibujo de lavado de planos. Geometría descriptiva aplicada. Topografía. Mecánica racional. Construcción de mampostería. Teoría de los mecanismos. Electrotécnica. Dibujo de arquitectura. Dibujo de ornato. Modelado, primer curso. Composición decorativa y modelado (segundo curso). Composición decorativa. Dibujo de figura. Química analítica y operaciones.

Día 27: Complementos de geometría. Complementos de química. Cálculo infinitesimal (primer curso). Química analítica de materiales de construcción. Dibujo de lavado de planos. Construcción de edificios. Cálculo infinitesimal (segundo curso). Tecnología del calor. Geodesia. Ornato. Modelado. Construcciones (segundo curso). Física general. Química biológica.

Día 28: Química analítica de materiales de construcción. Construcción de edificios. Cálculo infinitesimal (segundo curso). Resistencia de materiales. Arquitectura. Tecnología del calor. Geodesia. Teoría de la elasticidad.

Y día 29: Química analítica de materiales de construcción, y Teoría de la elasticidad.

Sociedad Argentina de Ciencias Naturales

DIVERSAS INFORMACIONES

En la última reunión ordinaria de la Sociedad Argentina de Ciencias Naturales, el presidente dió cuenta de que han sido aceptados 12 nuevos socios activos.

Fueron nombrados, además, socios correspondientes el director del Museo Educacional de Mendoza, señor Carlos S. Reed, el señor Juan Tremoleras, de Montevideo, y el autor de la "Ornitología Argentina" señor W. H. Hudson, naturalista nacido en la Argentina, y que reside en Londres.

El director del Museo Provincial de Salta, señor Cristián Nelson, ha comunicado la fundación de esa institución, manifestando el deseo de relacionarse con las sociedades científicas a fin de procurar los beneficios del intercambio intelectual.

Se dió lectura a una comunicación del Sr. Juan Tremoleras, sobre diversos casos, que considera raros, de anomalías observadas en antenas y élitros de coleópteros del Uruguay, pertenecientes a los géneros Torneutes, Anoploderma, Antarctia y Brachynathus. El autor manifiesta la conveniencia de que se den a conocer en la revista "Physis" todos los datos que se posean sobre teratología de los insectos.

Informa también haber comprobado la aparición de dos ejemplares del pez luna, Mola mola, en Montevideo.

El doctor Guido Bonarelli mostró varios fragmentos de calcáreos de la formación petrolífera, recogidos en Salta y Jujuy, de formas onduladas y superficies mamelonares, en los que reconoce colonias de estromatolitos, probablemente del género Collenia, que ha sido descripto recientemente por Walcott entre los fósiles algonkianos de Montana (Estados Unidos).

El señor Juan Bréthes presentó una nueva especie de serpiente no venenosa que llama Zamenis argentinus, procedente de Santiago del Estero. Es la primera vez que se encuentra este género en la América del Sur.

El profesor Agustín Larrauri describió y mostró copias de pictografías o piedras pintadas estudiadas por él en diversas localidades de la República Oriental. Los dibujos fueron hechos con ocre sobre bloques de granito y se han conservado muy bien a pesar de su exposición.

El doctor Franco Pastore dió a conocer varias muestras de esquistos precámbricos de la provincia de Tucumán. Las describió como sedimentos arcillosos, arcilloso-arenosos y más o menos micáceos, de grano fino, poco metamorfoseados, de cementación y consistencia variable y de coloraciones diferentes, según el predominio de los materiales accesorios pigmentantes. [illegible]

sobre la conservación de su elasticidad, diciendo que si bien algunas de ellas son casi filitas, la mayor parte se asemejan a grauvacas.

Federación Universitaria

MENSAJE DE CONFRATERNIDAD ESTUDIANTIL

El presidente de la Federación Universitaria hizo entrega ayer al ministro plenipotenciario mexicano ante nuestro país, doctor Isidro Fabela, de una nota dirigida a los estudiantes chilenos, de que este diplomático será portador y que está concebida en los siguientes términos:

"Concordantes con la saludable corriente que desde hace algún tiempo empuja a la América latina a estrechar los vínculos de amistad que la unen y a robustecer los fraternales sentimientos que la animan, la Federación Universitaria de Buenos Aires se complace en enviar sus mejores y más cordiales saludos a la Federación de Estudiantes de Chile y por intermedio de ésta, a toda la juventud de la noble República hermana, tan estrechamente ligada a la nuestra desde los orígenes de la emancipación.

Ante el espectáculo desgarrador de una Europa devastada por cruenta guerra, aniquiladora de enormes energías dignas de hallar empleo en beneficio del progreso humano y de la civilización universal, nuestros países jóvenes, tan indiferentes ante el derecho ajeno, como celosos del propio, experimentan pensando en lo porvenir, la necesidad de compenetrarse cada vez más, dentro del mutuo respeto que afianza la mayor estimación.

"En nombre de esos sentimientos, evocando los recuerdos de los héroes comunes rememorando un siglo de historia paralela, tendemos las manos a la juventud de Chile por encima de la cordillera de los Andes, que lejos de establecer una separación entre los pueblos parece que sirvieran, como una espina dorsal de nuestra América, para sostener y reunir las partículas solidarias del organismo continental.

"Con el fin de que el mensaje tenga un amplio carácter de amistad profunda entre todas las naciones de origen hispano, aprovechamos el viaje a Chile del Ministro de México, doctor Isidro Fabela para rogarle que sea el intérprete de nuestros anhelos y es por intermedio de tan autorizado representante que formulamos ardientes votos por que Chile y la Argentina fraternicen cada vez más, y para que al calor de los recuerdos, los intereses y las esperanzas que moralmente la unifican, siga describiendo nuestra América la grandiosa parábola de su destino, en armonía con todas las naciones y favorecida por el respeto de todos los pueblos del mundo en medio de la paz, el trabajo y la libertad."

Facultad de Derecho

INSCRIPCIONES Y PERMISOS DE EXAMENES

Desde mañana, la secretaría de la Facultad de Derecho iniciará la expedición de boletos correspondientes a la cuarta inscripción y permisos de exámenes, de acuerdo con el horario que consignamos a continuación: de 9 a 11 de la mañana, 1.o, 2.o y 3.o años de abogacía y de 4 a 6, de la tarde, 4.o, 5.o y 6.o años y carreras especiales.

CURSO DE ECONOMIA POLITICA

El profesor titular de la cátedra de economía política, doctor Juan J. Díaz Arana, dictará sus cuatro últimas conferencias de esa asignatura los lunes, martes, miércoles y jueves a las 8.30 de la mañana.

MONOGRAFIAS

Los alumnos del mismo curso que hubieran hecho monografías deberán presentarlas en secretaría, antes del 15 del corriente.

Curso oficial de Clínica Médica

Los alumnos del curso oficial de Clínica Médica deberán presentar a la mesa de entradas del Instituto Modelo del hospital Rawson las libretas de trabajos prácticos, a fin de formular las listas definitivas para los próximos exámenes.

DEPORTES

CARRERAS DE CABALLOS

HIPODROMO ARGENTINO

LA IMPORTANTE REUNION DE HOY

EL GRAN PREMIO CARLOS PELLEGRINI

Toca hoy el turno, en el programa hípico que se desarrollará en el hipódromo de Palermo, al "Gran Premio Carlos Pellegrini", tradicional carrera, más conocida por "Gran Premio Internacional", nombre con el cual se le designó durante muchos años.

Esta prueba clásica, que se reputa como la de mayor importancia entre las que componen el programa clásico, ha perdido este año su principal atractivo; ello es, su carácter de carrera internacional. Las caballerizas uruguayas tampoco esta vez estarán representadas en la carrera.

Contratiempos que en el adiestramiento han sufrido varios de los principales caballos, contribuyen también a que la prueba no alcance este año toda su importancia. La ausencia de Dijital, Evoé, Ocurrencia y Picacero entre los caballos, y de Arenales entre los potrillos, es realmente sensible. No obstante ello, el lote que será presentado en la carrera no puede ser más sobresaliente.

Doce animales figuran como probables competidores, y todos ellos lo harán con grandes probabilidades de adjudicarse el triunfo. La carrera, como se ve, no puede ofrecer mayor atractivo a los aficionados.

Las viejas generaciones de caballos estarán representadas por cuatro animales: La Ñatita y Canora, que lo harán en pareja, Mustafá y Cracker. De la generación actual, correrán: Maciste, Tabolango, Saint Emilión, Sangre Azul, Cabaret, Gran Señor, Vadarkblar y Rosedal.

No existe aún un punto de cotejo sobre la superioridad de una u otra generación de animales, y ello, como es natural, constituye otro de los principales atractivos de la carrera. La opinión de los aficionados al respecto está muy dividida, y tanto los caballos como los productos, cuentan con numerosos y entusiastas partidarios.

Entre los viejos campeones se destaca netamente la pareja del stud Los Rosales, representada por la Ñatita y Canora, dos notables hijas de Old Man, notable reproductor, también ganador dos veces de esta gran carrera, pero sin que ninguno de sus hijos haya conseguido aún trasponer en ella el disco en ganancia. Enero, San Jorge y Elcano, en los años 1910, 1912 y 1913, respectivamente, sólo alcanzaron en ella la tercera colocación.

Entre los productos de este año no ocurre lo mismo; la opinión de los aficionados está dividida entre muchos de los que serán presentados, y tanto Vadarkblar, como Maciste, Cabaret, Gran Señor, Rosedal, y la sobresaliente pareja formada por Saint Emilión y Sangre Azul, contarán con mucha opinión en las apuestas.

El resto del programa es poco interesante; no obstante ello, la reunión alcanzará un franco éxito.

La prueba inicial, como de costumbre, se correrá a la 1.30 p. m., y el premio clásico, a las 3.45.

INSCRIPCIONES

En las diversas pruebas del programa para el domingo próximo, se hicieron anoche las siguientes inscripciones:

Premio "Emilunga", 1.800 metros — Matchbox, Aspirante, Lauzun, Constatation, Chasque, Ronde du Soir, Gefe, Posadas, Vicente López, Corchito, H. P., Given Or, Burli.

Premio "Chicharra II", 1.600 metros —Bretona, Furiosa, Ignea, Perle d'Or, Jovinette, Terrona, My Dream, Mi Ñata, Su Merced, La Ñata.

Premio "Aphrodite", 1.200 metros— Salandra, Gross Papá, Pan Solo, Desafuero, Don Tomás, Lord Beatty, Hafo, Sin Rumbo, Cornillón, Chingolo III, Black Cock, Tresillo, Judío, Picos Pardos, Gay Flirt, Paleólogo, Quehuín, Bolo Marín, Fres, Calibre, Bufo, Sable, Precos, Talcahuano, Silvano, Tranto.

Premio "Hirondelle", 1.600 metros— Mamita II, Perfidia, Ronde du Soir, Our Queen, Palanta, Noche Buena, Perjura, Petite Chatte, Como.

Premio "Chile", 2.500 metros—Cantaridina, Ocurrencia, Dove, Pas si Mal, Bellegarde, La Ñatita.

Premio "Enérgica", 2.000 metros — M. Antoinette II, Colenso, Mercenario, Nougat, Bon Homme, Parigot, El Manantial, Bellegarde, Submarino.

Premio "Uva Negra", 1.600 metros — Bizet, Full Hand, Aguerrido, Last Reason, Radiant, Nitrato, Espartillar, Gray Eyes.

Premio "Dijital", 2.500 metros — Retrechero, Tajada, Duc de Rovigo, [illegible]

COMPETIDORES Y MONTAS

Publicamos a continuación el programa completo para la reunión de hoy y los compromisos de monta conocidos para dirigir a los probables competidores:

Primera carrera, 1.500 metros. — Malilla 49 kilos, G. Benvenutti (aprendiz); Herodías 47, A. Denna (aprendiz); Diane Royale 47, A. Quinteros; Yerba Mota 46, S. U. Morales (aprendiz); Arene 45, B. D. Ardouin (aprendiz); Our Queen 45, F. Barroso (aprendiz); Malvasia 43, M. Acosta.

Segunda carrera, 1.600 metros. Peso 56 kilos — Hoz, G. Ardouin; Crítica, D. Englander; Su Merced, R. Rodríguez (aprendiz); Grana, G. Benvenutti (aprendiz); La Cotorra.

Tercera carrera, 1.600 metros. —Secante, R. Rodríguez (aprendiz); Aquilón, C. Fenucci; Fratello, A. Quinteros; Imp. F. Arcuri; Chispazo II; Florencio, R. Carabajal (aprendiz); Menos Uno, J. Bastías; Chiste, A. Nicoli (aprendiz); Betso, A. Navarro; Librón, D. Englander; Briton.

Cuarta carrera, 2.000 metros. — H. P. 56; Matchbox 56, E. García (aprendiz); Gefe 53, R. Rodríguez (aprendiz); Corchito 51, D. Torterolo; Don Ramiro 51, A. Denna (aprendiz); Galteiro 50, C. Alvarez; Lauzun 49; Gramillón 48, A. Quinteros.

"Gran Premio Carlos Pellegrini", 3.000 metros. —Evoé 61 kilos, Maciste, 52, F. Arcuri; Tabolango 52, C. Fenucci; Saint Emilión 52, D. Torterolo; Sangre Azul II 52, D. Cardoso; Mustafá 61, T. N. Fernández; Cabaret 52, E. Saavedra; Colenso 52, La Ñatita 59, G. Ardouin, Canora 58, D. Englander; Gran Señor 52, M. Acosta; Vadarkblar 52, J. Fernández; Cracker 60, A. Quinteros; Rosedal 52, M. Lema.

Sexta carrera, 2.500 metros — Retrechero 54 kilos, A. Denna (aprendiz); Pas-si-mal 52, T. N. Fernández; Piélago 53, A. Quinteros; Salvadora 42, M. Acosta; Mamita II 40.

Séptima carrera, 1.600 metros. —Siete y Medio 57 kilos, N. Etchechurry; Chucker Out 56; Radiant 52, P. Cichetti (aprendiz); Aguerrido 50, D. Englander; Full Hand 50, A. Quinteros, Palo Errao 50, F. Arcuri; H. P. 49, A. Denna (aprendiz).

Octava carrera, 1.800 metros. — Preámbulo 57 kilos, P. Cichetti (aprendiz); Beware 57; Submarino 52, E. Saavedra, Curiosity 52, Espartal 51, M. Lema; Zapirón 50, A. Denna (aprendiz); Parigot 50, T. N. Fernández: Art Nouveau 50, F. Arcuri; Mercenario 50, R. Rodríguez (aprendiz); Letrado 49.

LA REUNION DEL JUEVES PROXIMO

Publicamos a continuación, depurado de forfaits, el programa completo para la reunión del jueves 9 del corriente en Palermo:

Premio "Espigón", (vallas), 2.500 metros. — Macabeo 72 kilos, Curupí 75, Cornichón 75, Guaicurú 71, Querandí 71, Gringuito 71.

Premio "Salvadora", 1.700 metros — Milita 56 kilos, Bretona 56, Rapiña 56, Terrosa 56, Encanto II 56, Meneguina 56.

Premio "Domingo Siete", 1.600 metros. — Iole 56 kilos, Lauro Muller 56, Florencio 56, Rey Moro 56, Talcahuano 56, Visionario 56.

Premio "Nondina", 1.200 metros — Petite Chose 63 kilos, Porteña 48, Huarpe 40, Perjura 42, Riome 40, Chalca 45, Riparia 48.

Premio "Palanta", 1.600 metros. — Golden Moon 56 kilos, Boleadora 56, Egalité 56, Cucaña 56, Hungría 56, Bayil 56, Sirena VI 56, Dove 56, Chache 56, Apres Moi 56, La Pinguina 56, Casera 56, Bellegarde 56, Diaspa 56.

Premio "Rolando", 1.600 metros. — Petite Chose 62 kilos, Fachinero 53, Diamant 50, Sin Humo 42, Grey Eyes 57, Chalca 44.

Premio "Solicitud", 2.000 metros. — Wotan 61, Molestuosa 40, Red Jacket 55, Estribor 56.

Premio "Bandera'ó" 3.000 metros. — Los Angeles 41 kilos, Retrechero 57, Bon Homme 40, Salvadora 45, San Luis 51, Sincera II 48.

VARIAS NOTICIAS

Han sido acordadas las siguientes caballerizas: Trepen, chaquetilla azul, cuello, mangas y banda y gorra colorada; producto, 2 años, Geronte.

Sarunvilla, chaquetilla celeste, banda y gorra negra; serán defendidos por el producto de 2 años Petit Bronce.

HIPODROMO LA PLATA

LA REUNION DE HOY

De acuerdo con el interesante programa que publicamos oportunamente, se realizará hoy en el hipódromo de La Plata, la habitual reunión de carreras en día domingo.

La prueba inicial se largará a la 1.30 p. m.

HIPODROMO DE TEMPERLEY

LA REUNION DE HOY

Se realizará hoy en el hipódromo de Temperley una reunión de carreras, con un buen programa hípico, que ha reunido numerosas inscripciones.

La reunión, que se realizará en las horas de la mañana, dará comienzo a las 9.40.

CICLISMO

CLUB CICLISTA ARGENTINO

La comisión directiva del Club Ciclista Argentino realizará hoy la carrera internacional organizada por la institución, en el trayecto Crucecita-La Plata-Villa Domínico.

Tomarán parte en esta prueba los siguientes aficionados:

Categoría libre: José Guzzo, Antonio Secchi, Segundo Loyano, Rafael Dighero, Antonio Gaudino, Alberto Gaudino, Carmelo Savaresse, Antonio Solano, Roberto Galluzi y Santiago Tomagelli.

Categoría internacional. Claudio Agosteo, Pascual Castiglione, Rosendo Casal, Marcelino Villaveiran, Juan Cassero, Arístides Marcolini, Eduardo Gobbi, Raúl Panizza, David Parga, Juan Ressonico, J. W. Hopnarne, Francisco Silveira, Ramón Suárez, Juan Rotondi y Vicente Rotondi.

Categoría segunda de aficionados. — Manuel González, Joaquín Gracia, Alejo Roa, Carlos Delsal, Alejandro Bousquet, Armado Hirigoyen, Angel Jaime, Pedro Rouillet, Juan Ramírez, Francisco Battaini, Antonio Cerviño, Anastasio de Miguel y Angel Merodio.

Categoría de menores — José A. Coscia, Alberto Merguín, Delio D'Amico, Francisco Ferreyro, Enrique Aquilia, Luis Comerón, Héctor D'Amico, Daniel Arias, José Alvarez, Antonio Díaz, Baldomero Balcaraz, Ramón Vecino, Ramón Ferrín, Juan Bertonatti, Juan Bergaglio, Armando Gemme, Luis Cove, Andrés Merlano, Angel Fava, Domingo Gera, Daniel Bruno, José Gaudencio.

Comisión de carrera: presidente del jurado, S. Luis Cavari y Aurelio Mosera; jueces de salida y llegada, Ernesto A. Fasciolo, Bernardo Bergonsio, Luis Cardani; cronometrista, José A. Farina; comisarios de carrera, Alfredo Parga, Manuel Espina, Valentín Tejada y Emilio Casero.

Los competidores se reunirán en la plaza del Congreso, a las 4.30 a. m.

CLUB CICLISTA GIRO DE ITALIA

El Club Ciclista Giro de Italia, realizará hoy la carrera ciclista en el recorrido plaza del Congreso-San Fernando-Núñez, denominada Campeonato Social de Resistencia.

La señal de partida será dada en la plaza del Congreso a las 6.30 a. m.

CLUB CICLISTA VELOCIDAD Y RESISTENCIA

El Club Ciclista Velocidad y Resistencia ha organizado para el domingo 12 del corriente una carrera ciclista en el recorrido Núñez-San Isidro-Núñez, reservada para corredores menores y aficionados que tomen parte por primera vez en carreras ciclistas.

Las inscripciones para esta prueba se reciben en el local social, Larrea 588, de 8 a 10 p. m.

CLUB CICLISTA UNIVERSAL

En el recorrido plaza del Congreso-Rodríguez-Lináres se llevará a cabo hoy la carrera ciclística para aficionados de segunda categoría, organizada por el club Universal.

La señal de partida será dada en la plaza del Congreso a las 6 a. m.

En esta prueba actuarán como fiscalizadores los aficionados R. Basso, A. P. Nigro, J. Raimondi y J. Poggio.

TIRO AL BLANCO

TIRO FEDERAL ARGENTINO

En el stand de Palermo del Tiro Federal Argentino se dará comienzo hoy a los concursos de tiro al blanco, que se proseguirán durante el presente mes.

En las diversas categorías intervendrán socios y aficionados, y a los vencedores se les otorgarán valiosos premios cedidos por instituciones bancarias, periodísticas y comerciales.

SOCIEDAD ITALIANA DE TIRO A SEGNO

Los concursos [illegible] italiana de Tiro a Segno, no se realizarán hoy, pues sólo se habilitarán los blancos de ejercicio para seleccionar a los tiradores que intervendrán en los próximos campeonatos.

COLOMBOFILA

SOCIEDAD COLOMBOFILA LA PALOMA MENSAJERA

Hoy se realizará el concurso para palomas mensajeras de la sexta serie, organizado por la sociedad La Paloma Mensajera, en el recorrido existente entre la estación Vedia y esta capital, en una distancia aproximada de 288.000 metros.

SOCIEDAD COLOMBOFILA LA ARGENTINA

En el recorrido existente entre la estación Laboulaye y esta capital, o sea una distancia aproximada de 485.000 metros, la sociedad colombófila La Argentina realizará hoy un concurso para palomas mensajeras.

SOCIEDAD COLOMBOFILA LA INTREPIDA MENSAJERA

Hoy se realizará el cuarto concurso para palomas mensajeras organizado por la sociedad colombófila La Intrépida Mensajera, en el trayecto existente entre la estación A. Carboni y la ciudad de Avellaneda, en una distancia aproximada de 10.700 metros, para disputar la posesión del premio "Palomar Täiver Plate".

TIRO A LA PALOMA

CLUB INTERNACIONAL DE CAZADORES

En el stand que el Club Internacional de Cazadores posee en la estación Rivadavia, F. C. C. A., se disputará hoy el premio "Copa de Honor".

A continuación se tirará el premio "Martínez", handicap, 6 palomas, 2 erradas.

PELOTA

FRONTON BUENOS AIRES

En el primer partido a 30 tantos entre Josechu y Rodríguez contra Felipe y Latatu, ganaron los primeros por 15 tantos.

En el partido de segunda hora se enfrentaron Iraola y Ermúa en pareja contra Ortiz y Egozcue.

Tanto uno como otro de los nuevos pelotaris demostraron condiciones poco comunes, no obstante que jugaban en un frontón desconocido para ellos.

Iraola es buen sacador y pega fuerte, lo que le permite ayudar al zaguero eficazmente. Por su parte Ermúa tiene cesta segura y arrima con bastante maestría.

Esta noche jugarán Egea y Lizarraga contra Eguiluz (menor) y Echeverría.

LUCHA ROMANA

Continuó anoche en el teatro Casino el campeonato internacional de lucha greco-romana, con el asalto entre los profesionales Barsanti y Baldis. Venció Barsanti, mediante una doble toma de brazo en tierra, a los 24 minutos y 41 segundos.

Lucharon después Massetti contra Priano; correspondió el triunfo al primero de los nombrados, al ensayar una doble toma de espaldas en pie, a los 12 minutos y 46 segundos.

No se definió el asalto entre Lobmayer y De Roa, por lo cual continuará esta noche a las 11. Lucharán después, Massetti contra Jousouff, y Barsanti contra Priano.

NUEVO CLUB

LOMAS FOOTBALL CLUB

Con el nombre de Lomas Football Club, ha quedado constituído un nuevo centro deportivo, en Lomas de Zamora.

La comisión directiva de esta institución está formada por los siguientes aficionados:

Presidente; L. M. Leguía; vicepresidente, V. R. Pacheco; secretario, A. Marchessini tesorero, J. L. Leguía y vocales, V. Gómez, J. García y A. Guevara.

La secretaría social está instalada en el local Belgrano 309 (Lomas de Zamora).

NUEVA COMISION

CLUB ATLETICO VILLA REAL

En la asamblea realizada por los socios del club atlético Villa Real, fueron electos los siguientes miembros para formar la comisión directiva en el período 1916-1917.

Presidente, D. Colombo, vicepresidente, J. Anelli, secretario, J. Avelli, prosecretario E. Seroseria; tesorero M. Ganduglı, protesorero, F. Olachea; revisores de cuentas R. Leporati y V. Clericé; vocales, J. J. Corti, R. Zúñiga, E. De Luca, E. Barandier y E. Colombo; intendente, E. Colombo.

ASOCIACIONES Y GREMIOS

UNION OBRERA DEL AFIRMADO— Invita a una reunión para esta mañana a las 9, en su local social, Mármol 911 a los empresarios de pavimentación, a fin de tratar asuntos relativos al gremio.

OBSERVACIONES METEOROLOGICAS

Instalación especial de LA PRENSA

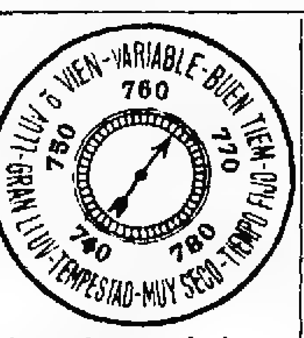

Termómetro	
A las 3 a. m. hoy	14.0
Ayer 9 a. m.	13.0
12 m.	29.0
6 p. m.	22.0
12 p. m.	16.0

Barómetro	
A las 3 a. m.	765.8
Ayer 6 a. m.	764.0
12 m.	765.0
6 p. m.	764.6
12 p. m.	766.0

A las 3 a. m. de hoy

VIENTO	Noreste	
CIELO	Despejado	
SOL	Sale	4.34 a. m.
	Se pone	6.08 p. m.
LUNA	Sale	2.06 p. m.
	Se pone	1.42 a. m.

Ayer se afirmó el buen tiempo y tanto el aspecto del cielo como las indicaciones de los aparatos fueron satisfactorios.

Dirección y velocidad del viento: S., SSE. y SSO., con una velocidad media de 8 kilómetros por hora. A las 12 de la noche soplaba viento ENE.

Humedad: 82.

Observatorio astronómico de La Plata — Datos de las 7 a. m. — Presión atmosférica: a cero grado y al nivel del mar, 764.27 mm; temperatura, 14.5; humedad relativa, 55 por ciento; tensión del vapor de agua, 6.81 mm.; viento: dirección, SE; velocidad por hora, 11 kilómetros.

Datos de las 2 p. m. — Presión atmosférica: a cero grado y al nivel del mar, 764.25 mm; temperatura, 22.6; humedad relativa, 21 por ciento; tensión del vapor de agua, 4.29 mm.; viento: dirección, S.; velocidad por hora, 16 kilómetros.

(De nuestros corresponsales, por telégrafo).

Patricios (Nueve de Julio), noviembre 4 — El 1.o del corriente llovió torrencialmente. El agua favorece los campos en general, en una extensa zona y los sembrados, particularmente el trigo.

Como la avena se encuentra ya espigada poco será su mejoramiento. La temperatura ha bajado varios grados.

Ibáñez (General Belgrano), noviembre 4 — Las lluvias del 31, han causado gran satisfacción entre los hacendados de esta zona, pues la sequía se estaba haciendo sentir bastante. Esta agua viene a favorecer mucho los campos de pastoreo y los sembrados de maíz.

Aldo Bonzi (Matanza), noviembre 4 —Desde las 4 hasta las 8 a. m., del 1.o llovió ocho milímetros de agua. El tiempo sigue tormentoso.

Merlo, noviembre 4 — Después de una prolongada sequía de cinco meses, ha llovido en ésta, aunque tarde. Esta agua viene a mejorar la sementera de patatas, la que se calcula en 800 hectáreas.

El trigo, la avena y la cebada que se habían sembrado se dan por perdidos en un 50 por ciento.

El maíz se siembra en muy poca cantidad.

Hasta el presente este partido se encuentra libre de langosta, pero las quintas se encuentran invadidas de "bicho moro".

Pérez Millán (Ramallo), noviembre 4—El 31 de octubre y el 1.o del corriente llovió con fuerte viento, abundantemente. Con esta agua puede considerarse salvada la cosecha de lino y maíz.

Monte Grande (Esteban Echeverría) noviembre 4 — La lluvia del 1.o ha beneficiado en algo los campos, siendo más benéfica para los cultivos. [illegible]

PROVINCIA DE SANTA FE-INFORMACION GENERAL

DOCTOR JUAN CARLOS CROUZEILLES

† AYER EN SANTA FE

Cuando todavía se esperaba mucho de su acción e inteligencia, falleció ayer en Santa Fe el doctor Juan Carlos Crouzeilles, uno de los hombres más destacados de su generación y que acentuó su personalidad intelectual y política en el escenario santafecino.

El doctor Crouzeilles nació en Buenos Aires, y contaba actualmente 48 años de edad. Muy joven se trasladó a Córdoba, y allí obtuvo el título de profesor normal. En 1894 se radicó en Rosario, en cuya ciudad, al par que profundizaba las disciplinas jurídicas, trabajó como procurador; poco tiempo después, se trasladó a la ciudad de Santa Fe, iniciando su carrera política, como diputado provincial durante los gobiernos de los doctores Leiva e Iturraspe. En esa misma época se graduó de abogado en la universidad de Córdoba, sin que los estudios universitarios interrumpieran su actuación política.

Cuando el doctor Rodolfo Freyre se hizo cargo de la gobernación de esa provincia, confió el Ministerio de Hacienda al doctor Crouzeilles, quien en tal carácter suscribió el contrato de creación del puerto de la capital de aquel Estado.

Fué electo, después, diputado nacional, y dejó en la Cámara iniciativas que lo singularizaron por su preparación, en los debates parlamentarios demostró una agilidad mental que contribuyó a afianzar sus prestigios como legislador.

Cuando terminó el período de su diputación, a fines del gobierno provincial del doctor Echagüe, se trasladó a Santa Fe, y allí abrió su estudio de abogado, uno de los más acreditados del Norte de esa provincia; además de ser representante de los ferrocarriles franceses y Central Norte actuaba como asesor letrado de diferentes instituciones radicadas allí. Desempeñaba también actualmente el cargo de catedrático en el colegio nacional, y de profesor de derecho civil en la universidad de Santa Fe.

Durante los últimos años, desplegó también una gran actividad política y era presidente del comité departamental del partido Demócrata Progresista, habiendo actuado con toda inteligencia en las recientes luchas desarrolladas en esa provincia, en una de las cuales fué proclamado candidato a diputado nacional por esa agrupación.

Sobre el fallecimiento del doctor Crouzeilles, nuestro corresponsal en Santa Fe nos trasmite lo siguiente:

Santa Fe, noviembre 4 — Esta mañana, en el tren procedente de Rosario, fué encontrado muerto el doctor Juan Carlos Crouzeilles. Anoche el doctor Crouzeilles había dado orden al camarero de que lo despertara hoy a las 6, y como no respondiera al llamado, hubo que forzar la cerradura.

El doctor Crouzeilles, completamente vestido, ocupaba una cama y presentaba un balazo en el parietal derecho, que debió causarle una muerte instantánea.

Se cree que el extinto ha adoptado la extrema resolución, afectado por el mal estado de su salud.

Santa Fe, noviembre 4 — El gobierno decretó honores al doctor Crouzeilles.

El comité Demócrata envió una nota de pésame a la familia y nombró una comisión compuesta por el doctor Martínez Zuviría y otros caballeros para velar el cadáver.

El colegio nacional y también la Facultad de Derecho suspendieron las clases.

La Facultad designó al académico señor Juan G. Maciel para que haga uso de la palabra en el acto del sepelio, nombró a una comisión para velar el cadáver e invitó a los miembros a concurrir al sepelio.

Además, otras personas han sido designadas para hablar en el acto del entierro, el que dará lugar a una verdadera demostración de condolencia.

La casa mortuoria se ve muy concurrida.

Rosario, noviembre 4—Ha causado impresión la noticia del fallecimiento del doctor Juan Carlos Crouzeilles, ocurrido esta mañana en el tren que llegó a Santa Fe.

El extinto había actuado en el periodismo local, pues dirigió en ésta "El Día".

La Junta de gobierno del partido Demócrata Progresista envió un telegrama de pésame a la señora Amalia Larguía de Crouzeilles, esposa del extinto, designó una delegación para que asista al sepelio de sus restos y dispuso la colocación de una corona sobre su tumba.

EL PUERTO DE BARRANQUERAS

Una comisión de armadores y comerciantes visitó ayer al Ministro de Obras Públicas, a fin de interesarlo en el dragado del canal de acceso al puerto de Barranqueras, que se encuentra obstruído a consecuencia de la bajante del río.

El ministro impartió en seguida las órdenes del caso para que el director de obras hidráulicas estudie con preferencia el asunto y determine la manera de obtener carbón para las dragas y los fondos necesarios para emprender los trabajos referidos.

LEGISLATURA

SIN SESION EN AMBAS CAMARAS

Santa Fe, noviembre 4—No celebraron sesión las Cámaras. A la de diputados sólo asistieron 18 de sus miembros, los que permanecieron en antesalas hasta las 11, hora en que se retiraron. Volverán a reunirse a las 2 p. m.

Santa Fe, noviembre 4—Tampoco esta tarde celebraron sesión las Cámaras. Concurrieron a la legislatura 6 senadores y 18 diputados.

Durante el tiempo que permanecieron en el recinto, había guardia en las puertas para impedir que se retiraran los concurrentes, pero no pudo formarse "quorum".

El presidente de la Cámara de Diputados aplicará el artículo 74 del reglamento, el que dispone que los diputados que falten a tres sesiones sin licencia perderán el derecho a la dieta por el tiempo que dure su inasistencia.

Rosario, noviembre 4—Esta noche regresó de Santa Fe la mayor parte de los legisladores demócratas y disidentes.

La Cámara de Diputados tampoco logró "quorum" hoy, a pesar de las órdenes que impartiera el presidente de la misma, doctor de la Puente.

Hasta ahora, los diputados que responden al doctor Menchaca van realizando el plan que se habían propuesto.

Su obstruccionismo continuará, seguramente, hasta el viernes próximo, día para que ha sido convocada nuevamente la Cámara.

Con lo ocurrido hasta hoy y con las medidas a que ha sido autorizada la presidencia de esa Cámara a adoptar, siempre que los diputados que responden al doctor Menchaca no se alejen del territorio de la provincia, es posible que haya "quorum" en la semana entrante.

Subsidio para un hospital

Santa Fe, noviembre 4 — El Poder Ejecutivo remitió a la Cámara de Diputados un proyecto por el que se acuerda un subsidio de 200 pesos al hospital de Moisés Ville.

MOVIMIENTO POLITICO

LA SENADURIA POR GENERAL OBLIGADO

Telegrama al gobernador

Santa Fe, noviembre 4 — La convención radical disidente reunida en Reconquista proclamó candidato a senador por el departamento de General Obligado, al doctor Alfredo Acosta.

Santa Fe, noviembre 4 — El presidente de la convención que en Reconquista proclamó al doctor Alfredo Acosta candidato a senador, dirigió un telegrama al gobernador, en el que le pide que intervenga para salvar los principios de honestidad y de libertad electoral, subvertidos por el J. P. de la comuna, que ejerce también las funciones de presidente de un comité político, ha convertido la oficina en comité y a los empleados subalternos en comisarios políticos.

Junta electoral de la provincia

Santa Fe, noviembre 4 — La junta electoral de la provincia se reunió hoy y aceptó la renuncia presentada por el vocal señor Angel I. Sastre, [illegible] al superior tribunal [illegible] que se designe reemplazante.

Nueva agrupación política

Reconquista, noviembre 4 — Quedó constituída la Unión Departamental, nueva agrupación política.

La comisión provisional la preside el señor Eduardo Morón.

En la asamblea que se celebrará el 12 del corriente, quedará constituído definitivamente el comité.

Dicha agrupación proclamará candidato a senador por este departamento, para sostenerlo en las próximas elecciones.

Junta electoral

Rosario, noviembre 4 — Hoy se reunió en Santa Fe, la junta electoral de la provincia, y aceptó la propuesta de los señores Lalatu para la sección Norte y Pomponio, para sección Sud en la licitación para la impresión del padrón electoral.

Conferencias socialistas

Rosario noviembre 4 — Organizada por el centro socialista de la sección tercera, se realizará mañana una conferencia en la plaza Sarmiento.

Harán uso de la palabra los señores A. I. Heras, sobre "Acción socialista", y Giani, sobre "El partido Socialista y la Iglesia".

AGROPECUARIAS

APARICION DE LA MOSQUITA

Rosario, noviembre 4 — La seccional Rosario, de la Defensa Agrícola, comunica que en el distrito de Coronda, departamento de San Jerónimo, empezó a aparecer la mosquita.

Da cuenta, además, de que en el distrito de San Estanislao se removieron 35 hectáreas con desoves, en Reados, 77, en La Flor, 50 en Rigby 1, en Casalegno, 35, en Larguía, 12, en Andino, 10, en Chañas, 70, en Los Cardos, 30, en María Susana, 100; en Gálvez, 18, en Centeno, 10, en Santa Isabel, 50 y en Bustinza, 30.

A fin de proseguir la campaña, se han enviado materiales a San Fabián, Classon, Larguía, Cañada de Gómez, San Ricardo, Barrio Correa, Carcarañá, San Jerónimo, Roldán, Fanes, San Estanislao, Arroyo Seco, Alvear, Rigand, La Esmeralda, Villarino, Loma Verde, La Elvira, Casilda, Funes, Cañada Rica y Los Quirquinchos.

ADMINISTRACION PROVINCIAL

Recaudación portuaria

Santa Fe, noviembre 4 — La administración de puerto recaudó 20.515.93 pesos en la última quincena de octubre.

Pago de cupones

Santa Fe, noviembre 4 — El ministerio de Hacienda aprobó la cuenta presentada por el Banco Español del Río de la Plata, de ésa, sobre el pago de los cupones de la deuda interna consolidada de 1886, y de la pública autorizada por ley 1555, cuyo importe asciende a 78.251.45 pesos, incluso la comisión y gastos.

EN LA CAPITAL

SUBSECRETARIA DE HACIENDA

Renuncia del señor Cabanillas

Santa Fe, noviembre 4—En confirmación de lo que anticipé a LA PRENSA, puedo dar ahora el texto de la renuncia del subsecretario de Hacienda, señor Cabanillas.

En ella dice que por "los motivos y razones que expuso al ministro respectivo, de acuerdo con los propósitos que le anunció y consecuente con los precisos conceptos que informan su carácter", eleva la renuncia indeclinable del cargo de subsecretario de Hacienda y Obras Públicas, para el que fué designado por decreto de 9 de mayo último.

Luego agrega que, en el desempeño de su cargo, cree haber cooperado a la acción oficial "con la honradez y amplitud de miras y propósitos que inspiran los actos del primer magistrado de la provincia".

MUNICIPALES

CONCEJO DELIBERANTE

Santa Fe, noviembre 4—El concejo deliberante, en su última reunión, acordó un año de prórroga a la compañía del gas para iniciar la instalación de ese servicio en esta ciudad, y autorizó el ensanche de la avenida Rivadavia, al Norte del bulevar Gálvez.

ROSARIO

SOCIEDAD RURAL

Nuevas autoridades

Rosario, noviembre 4 — Bajo la presidencia del doctor José Leguizamón se reunió en asamblea, esta mañana, la Sociedad Rural.

La concurrencia de socios fué escasa.

Después de aprobarse la memoria del ejercicio vencido, se procedió a la renovación de la comisión directiva y resultaron electos los señores Ricardo Schlieper, Constancio Larguía, doctor Mario Casas, doctor Fermín Lejarza, doctor Toribio Sánchez, Guillermo A. Benítez, Leopoldo Uranga y Máximo G. del Mármol.

La comisión se reunirá en la semana próxima para proceder a la elección de dos secretarios y de un tesorero, como asimismo para designar las subcomisiones internas.

MUNICIPALES

DESTRUCCION DE ARBOLES

Resolución de la intendencia

Rosario, noviembre 4 — La dirección de paseos públicos ha comunicado a la intendencia que las sociedades autorizadas para instalar, en los terrenos del parque canchas de football, colocan lonas en derredor de dichas canchas los días en que se disputan los partidos, lo que tiene como consecuencia, la destrucción de los árboles que bordean dichos terrenos, pues el público aglomerado allí, no pudiendo presenciar los partidos por impedírselo la lona aludida, sube a las ramas y destruye los árboles y hasta los alambrados.

Dice, además, que el consentimiento del criadero de gallinas y del lavado de ropas da un aspecto deplorable al paseo citado.

Como a pesar de las notificaciones hechas a dichas instituciones, éstas continúan cometiendo las inconveniencias mencionadas, la intendencia ordenó a la citada repartición que notifique a las asociaciones de referencia que deben cumplir estrictamente las condiciones establecidas en los permisos que se les han acordado, bajo la pena de caducidad de aquéllos.

ELECCIONES DE CONCEJALES

La convención demócrata

Rosario, noviembre 4 — La convención Demócrata que debía efectuarse mañana, con objeto de designar los candidatos a concejales, que sostendrá el partido en las elecciones comunales del 19 del corriente, ha sido postergada para el jueves próximo.

Ella se verificará en el comité departamental.

Rumores circulantes dan como causa de esa postergación, el hecho de que aún no se ha logrado uniformar ideas sobre los candidatos a proclamarse en razón de que existen aspiraciones encontradas.

Los dirigentes del partido efectuarán en estos días algunas reuniones, para ver de llegar a un acuerdo satisfactorio.

PRESUPUESTO PARA 1917

Demora en su consideración

Rosario, noviembre 4—Se asegura que el concejo deliberante no podrá tratar el proyecto de presupuesto para 1917 durante el período ordinario de sesiones que terminará a fines del mes en curso.

Ello se deberá al hecho de que el intendente aún no le ha remitido dicho proyecto y aún cuando se anuncia que lo hará el lunes próximo, es muy probable que eso no ocurra hasta mediados del mes corriente. Con tal motivo, el concejo, a moción del doctor Cardarelli, sancionó anoche una minuta de comunicación al departamento ejecutivo, para pedirle que remita cuanto antes ese proyecto.

De todos modos, va a ser preciso prorrogar las sesiones por causa de esa demora.

HABILITACION DE UN NUEVO MERCADO

Rosario, noviembre 4—La Intendencia dictó un decreto por el cual se declara habilitado para el servicio público el mercado de consumos, construído por la municipalidad en la esquina de las calles General Mitre y Pasco.

Se nombró comisario del referido mercado a Juan Garzino, y se hizo la distribución de los puestos y piezas del mismo, dándose preferencia a las personas que con anterioridad se hubieran ocupado, dentro del radio de dicho mercado, en la venta de artículos de consumo.

Con el resto se ha seguido un riguroso orden de fecha de solicitudes.

Horarios de tranvías

Rosario, noviembre 4 — La Intendencia aprobó los horarios de verano presentados por la empresa de tranvías, los que empezarán a regir el 1.o del mes próximo.

Caja de jubilaciones

Rosario, noviembre 4 — En virtud del acuerdo prestado por el concejo deliberante, la Intendencia designó, para integrar la junta administradora de la caja municipal de jubilaciones, a los señores doctor Isidro Quiroga, José A. Piñero y Manuel González.

EL DIA SOCIAL

Rosario, noviembre 4 — Falleció en Río Cuarto (Córdoba), la señora María Angélica Ferreyra Larrechea de Castellanos, extensamente vinculada en nuestra sociedad.

Sus restos serán traídos a ésta y sepultados mañana.

—Mañana por la tarde se realizará en la plaza Jewell una interesante fiesta a beneficio de la Cruz Roja de los países aliados.

—Se reanudó la "kermesse" italiana.

—En uno de los salones del Savoy Hotel se reunió esta tarde el consejo directivo de la Sociedad de Damas de Caridad, para uniformar ideas respecto de la colecta que se realizará el 15 del corriente, a beneficio de los establecimientos que sostiene.

JUDICIALES

Convocatoria de acreedores

Rosario, noviembre 4 — La Cámara de Defensa Comercial ha resuelto intervenir en la convocatoria de acreedores solicitada ante el juez respectivo, por la firma Pedro Segundo Sin, de Guaymallén, provincia de Mendoza.

Visita de cárceles

Rosario, noviembre 4 — Se efectuó hoy la visita ordinaria de cárceles bajo la presidencia del fiscal de Cámara, doctor Carlos N. González.

La mayoría de los jueces visitó la cárcel penitenciaría, la alcaidía policial y el Buen Pastor.

NOTICIAS DE POLICIA

Incendio de casillas

Rosario, noviembre 4—Esta madrugada se quemaron seis casillas de madera, de propiedad del señor Adolfo Arena, situadas en el bulevar Avellaneda, entre las calles Córdoba y Rioja.

El fuego fué extinguido por el cuerpo de bomberos.

Se ignora el origen del siniestro, y las pérdidas ascienden a 3.000 pesos. El seguro es por igual suma.

DIVERSAS INFORMACIONES

El enrolamiento

Rosario, noviembre 4 — La comandancia militar ha recibido del Ministerio de Guerra una partida de cédulas individuales, con las que se proseguirá el enrolamiento, que estaba suspendido.

Concierto

Rosario, noviembre 4 — El cuarteto de la asociación musical dará un concierto el domingo próximo en el local de la calle Rioja 1059.

Fiesta atlética

Rosario noviembre 4 — Los Vanguardias de la Patria organizan una fiesta atlética para el 12 del corriente.

EN LOS DEPARTAMENTOS

BELGRANO

ECOS DE UN CRIMEN

Investigación policial

Tortugas, noviembre 4 — Amplío la información que trasmití sobre la muerte de Francisco López.

El extinto era español, de 46 años de edad, soltero, jornalero, con algunos años de residencia en el país.

Se asegura que López tenía como 400 pesos, suma que había economizado para regresar a su patria.

Ese dinero siempre lo llevaba consigo en la faja.

Como a la 1 de la tarde del día 2, tuvo conocimiento la policía local de que se encontraba un cadáver a orilla del arroyo Tortugas. En seguida, se trasladó al lugar indicado, y pudo comprobar la exactitud de la denuncia.

El cadáver estaba sumergido en el agua, y sólo se le veía la cabeza.

El médico de policía pudo comprobar que presentaba tres heridas de arma blanca en la cabeza y dos en la nuca, que le habían producido la muerte. Además, presentaba otras heridas leves en los brazos y las manos.

Revisadas las ropas, se pudo ver que había sido rota la faja en la que solía guardar el dinero.

Como primera medida, la policía se trasladó a la fonda de Pedro Rodríguez, lugar donde la víctima solía parar.

Allí se encontró un pantalón ensangrentado y enlodado.

La policía detuvo al dueño de la fonda y a cuatro huéspedes en averiguación.

El pantalón ensangrentado pertenece a uno de los detenidos, el que manifestó que la sangre era de [illegible] que había estado [illegible]

Se dió aviso a la jefatura y al juez de instrucción [illegible]

tintos y separables, sino que dando por comprobados "ambos delitos", sólo impone castigo por el de falsedad, que considera de su exclusiva competencia y ordena que pase el expediente al juzgado de instrucción para que castigue el segundo, es decir, para que se mida la pena que le corresponde, puesto que, de antemano, viene ya juzgado que "de las constancias de autos resulta autor del delito de estafa el procesado Portaluppi con la coparticipación de Policastro".

Aunque este pronunciamiento haya sido confirmado por la Cámara Federal, por considerarlo "arreglado a derecho", es bien entendido que a los efectos de su ejecución su alcance no puede ir más allá de los límites de su propia jurisdicción.

Véase, pues cómo el punto es realmente delicado, no sólo en su faz referente a la órbita circunscripta y, por cierto, bien limitada de la jurisdicción federal, que es de excepción, sino también en cuanto envuelve cuestiones de carácter grave, que afectan principios, conceptos y doctrinas sobre materia penal, que no conviene retrotraer a los tiempos y ambiente de la época en que se inspiraron las leyes federales del 63, cuya aplicación, en la actualidad debe sufrir las restricciones que le imponen los adelantos y nuevos criterios de la moderna criminología, así como las que establecen disposiciones imperativas de la ley, como las contenidas en los artículos 3 y 31 de la ley 4189 y según las cuales todas las leyes de carácter penal existentes han de ser interpretadas y aplicadas de acuerdo con los mismos principios de derecho penal en que se inspiran las reglas y declaraciones contenidas en la parte general del Código en vigor, revisado en 1903 con ese fin.

Por lo demás, agrega el fallo de la Cámara, debe tenerse presente que la Suprema Corte no ha resuelto ni ha creído de oportunidad resolver el conflicto planteado por el fallo de esta Cámara. Ella se limita a declarar que no debe pronunciarse sobre el hecho que se afirma en la sentencia de la Cámara Federal, de que "además del delito de falsedad juzgado por ella, aparece cometido el de estafa, perpetrado en perjuicio de particulares, del conocimiento de la justicia ordinaria", porque dicha sentencia "no puede ser revisada fuera de los procedimientos de apelación establecidos por las leyes", lo que quiere decir que la deja subsistente por no poderla tocar, exactamente como deja también subsistente el fallo de la Cámara de lo Criminal, por igual motivo.

En definitiva la Cámara dice que no es, pues, del caso entrar a estudiar si está o no comprobado el hecho que se imputa a los procesados, sino simplemente el de declarar que no existe responsabilidad penal alguna imputable a los mismos, ante esta jurisdicción, por el mismo hecho por el que ya fueron juzgados ante la justicia federal, como lo tiene resuelto esta Cámara en su fallo anterior, contra el cual no existe recurso alguno que pueda originar su revisión.

CONVOCATORIAS Y QUIEBRAS

En el juzgado del doctor Martín y Herrera, secretaría Matienzo, fueron iniciadas ayer las siguientes convocatorias de acreedores:

Blas Gianelli Hermanos, establecidos con casa de venta de forrajes en la calle Rincón 1222; activo, pesos 137.880.15 y pasivo, pesos 126.950.82.

—Alberto Storni, propietario de la casa de artefactos eléctricos de la calle Montevideo 976.

No presentó el balance de sus negocios.

—Angel Mantegazza, propietario de la joyería de la calle Cangallo 1464.

No acompañó el balance de práctica.

—José Capra, establecido con una quesería en la calle Tucumán 3067. En el balance presentado el activo y el pasivo suman la cantidad de pesos 42.265.

—

En el juzgado del doctor Martín y Herrera, secretaría Casares, pidió ayer la declaración de su quiebra José Ladoux, establecido con un "restaurant" en la calle Reconquista 511.

Al efecto acompañó un balance, del que se desprende un activo de pesos 2.277 y un pasivo de pesos 3.771.

—

El juez doctor Alberto Estrada, secretaría Curutchet, proveyó ayer la convocatoria de acreedores pedida por Venasco Hermanos. Contador Roberts e interventores Noé y Cía., y N. Igarzábal, junta para el 30 del corriente.

—

El juez doctor A. Estrada resolvió ayer rechazar las impugnaciones hechas a la adjudicación de bienes aceptada por los acreedores de F. Story y Cía., la que quedó aprobada judicialmente.

—Luis Dellevale presentó ayer en el juzgado del doctor Naón una propuesta de concordato para el pago del 20 por ciento, en dos cuotas iguales y con plazos de 3 y 9 meses respectivamente.

—La junta de los acreedores de Marzoratti Hermanos, reguló ayer los honorarios de la sindicatura, en la suma de pesos 2.000.

La ampliación de los términos legales

A. Caroglio y Compañía, iniciaron un juicio contra Antonio Duro, quien vive en Pergamino (provincia de Buenos Aires), y el juzgado, de acuerdo con lo que dispone el artículo 79 del Código de Procedimientos, amplió el término para contestar la demanda hasta 30 días.

A los 23 días de estar notificado del traslado, Duro opuso la excepción de incompetencia de jurisdicción, pero el juez declaró que esa defensa había sido opuesta fuera de tiempo hábil y la desestimó.

En su último acuerdo la Cámara de lo comercial ha revocado ese auto, por cuanto, ampliado el término para contestar la demanda por razón de la distancia, debe entenderse ampliado el que fija la ley para oponer excepciones por vía de artículo previo y especial pronunciamiento.

El demandado fué emplazado por el término de 30 días y ha podido oponer excepciones dentro del de 24, o sea el que resulta después de deducir los seis días de más que la ley concede para los primeros efectos (artículo 4 de la ley 4128).

¿Los fiscales de Estado deben absolver posiciones?

En el juicio que sigue el fisco nacional contra Carlos E. Sartori, el juzgado federal, a solicitud de la parte demandada, designó audiencia para que el fiscal de Estado que interviene en la causa concurriera a absolver posiciones.

Apelada esa resolución por el fiscal, la Cámara Federal la revocó ayer.

Expresa el tribunal que si bien las personas jurídicas se hallan sometidas a las reglas generales en materia de prueba, es preciso reconocer excepciones tratándose del Estado, las que derivan de su propia naturaleza.

Agrega que no puede, en este caso, ponerse posiciones al procurador fiscal, funcionario que, no obstante su carácter de representante del Estado en el juicio, carece de facultades expresas que puedan habilitarlo para prestarse a semejante prueba que podría, excediendo los límites de su acción, ligar a su mandante al reconocimiento de los hechos debatidos.

Considera la Cámara que las constancias de las oficinas y registros públicos pueden suplir esa prueba.

Proceso por defraudaciones reiteradas

La Cámara de lo Criminal y Correccional ha impuesto la pena de dos años y medio de prisión a Juan Carmen Marino, argentino, de 36 años, casado, martillero público, por el delito de defraudaciones reiteradas.

Marino tenía establecida una casa de remates en la calle Boedo 685 y recibió mercaderías para enajenar en pública subasta, pero no rindió cuentas de los resultados obtenidos, a pesar de las gestiones de su clientela, y en ciertos casos llegó hasta apoderarse de los bienes que le fueron confiados con aquel objeto.

Sentencias comerciales de primera instancia

El juez de comercio doctor Juan B. Estrada, con la actuación de la secretaría del doctor Villafañe, resolvió ayer los siguientes juicios:

Banco del Río de la Plata contra Emilio R. Fernández, sobre cumplimiento de obligaciones por un total de pesos 664.417,01, constituidas en pagarés, como consecuencia de una novación celebrada por el saldo de una cuenta corriente.

El juez condena a pagar la cantidad reclamada, con intereses.

—

Vicente Grillo contra Virgilio Cartei, sobre resarcimiento de los daños y perjuicios correspondientes a la actitud del demandado al pedir la quiebra del actor, sin causa, como se comprueba con una decisión de la Cámara de apelaciones en lo comercial.

El juez rechazó la acción promovida por considerar que el demandado al pedir la falencia de actor hizo uso de un derecho, pues no le fué desconocida su calidad de acreedor.

—

Pascual Lauría contra el ferrocarril Central Córdoba, sobre cumplimiento de un convenio, y sus respectivos daños y perjuicios.

El juez rechaza la demanda, con costas.

Juicios sucesorios

En el juzgado de lo civil del doctor Bunge, secretaría Alsina, fueron iniciados ayer los juicios sucesorios de doña Cipriana Lalitte de Sáenz Peña y Julio Muñoz.

Sentencias civiles de primera instancia

El juez de lo civil doctor Meléndez falló ayer los siguientes juicios:

Por la secretaría del doctor Oderigo (J. F.): Banco de Galicia y Buenos Aires contra la sucesión de José Hipólito Martínez, por cumplimiento de una obligación: acepta la demanda, sin costas.

—Marcelino Dopico contra la sucesión de Domingo Burghi, por cobro hipotecario de pesos; hace lugar a la nulidad de todo lo actuado, que solicitó el representante de la sucesión, con costas.

—Por la secretaría del doctor Miguens: Francisco Bonofacio contra Rafael Rinaldi, por cumplimiento de una obligación; rechaza la excepción opuesta, con costas.

—Roberto Nieves contra Augusto C. Mac Carthy, sobre daños y perjuicios; rechaza la demanda, con costas.

Causas criminales

El juez del crimen doctor Ramos Mejía, falló las siguientes causas:

Domingo Taliano, italiano, de 20 años de edad, con 10 de residencia en el país, soltero, pintor, por desacato a la autoridad; lo condena a dos meses de arresto.

José Conti, español, de 21 años de edad, soltero, peón, por hurto, dos años y medio de prisión.

—El juez del crimen doctor Serú falló las siguientes causas:

Antonio Amoretti, argentino, de 32 años de edad, casado, conductor de coche, por hurto, tres años de prisión.

José Alvarez Ramos, español, de 60 años de edad, soltero, herrero, por robo, dos años de prisión.

José Sánchez Torres, español, de 22 años de edad, soltero, panadero, por robo, un año de arresto.

NOTICIAS MUNICIPALES

Prolongación de una línea de tranvía

La compañía de tranvías Anglo Argentina ha resuelto entregar al servicio público, desde hoy, la prolongación de la línea número 84, por la calle Gaona, de Boyacá hasta Nazca, ida y vuelta.

Resolvió también que en los coches de esa línea y en el trayecto comprendido entre Nazca y la estación José María Moreno, se expendan combinaciones para el subterráneo en dirección a Plaza de Mayo y se reciban con destino a Flores (Gaona y Nazca) con el trasbordo correspondiente en Rivadavia y José María Moreno.

Dirección de alumbrado

Según informa la dirección general de alumbrado, la compañía Italo Argentina de Electricidad, ha puesto en función en la calle Entre Ríos, de Belgrano a Chile, 12 lámparas de filamento metálico, de 1.000 bujías, tipo medio wat, en sustitución de 9 lámparas de arco, corriente continua, de 10 amperios, pertenecientes a la compañía Alemana Trasatlántica de Electricidad.

Subintendencia de Vélez Sársfield

La subintendencia de Vélez Sársfield se ha dirigido a la superioridad con objeto de que se gestione de la empresa del ferrocarril de la provincia de Buenos Aires, la colocación de barreras en el paso a nivel existente en la calle Centenera.

También ha hecho desmontar y nivelar una cancha, que cedió al club 25 de Mayo.

Sociedad de fomento Villa Luro Sur

Los miembros de la sociedad de fomento edilicio Villa Luro Sur, se reunirán hoy, a las 9 a. m., en el local Donizetti 211, con objeto de tratar varios asuntos.

La citada asociación ha dirigido una nota al jefe de policía, pidiéndole aumento de vigilancia en aquella localidad.

Ferias francas

Hoy funcionarán las ferias francas de las calles Senguel y A. Brown, San Juan y Castro, Rivadavia y Campana, Entre Ríos y Caseros, Cabildo y camino a San Isidro, Bebedero y Triunvirato, Coronel Díaz y Paraguay, Chiclana y Castro, Villa Devoto, Chicago y Jachal, avenida Alcorta y Zavaleta.

TURNOS DE FARMACIAS

SERVICIOS PARA HOY

En esa capital hoy permanecerán abiertas las siguientes farmacias:

Sección 1.a, Tucumán y Maipú, Sarmiento 581, Corrientes 719, 25 de mayo y Viamonte; sección 2.a, Defensa 192, México y Bolívar; sección 3.a, Cerrito 743, Talcahuano y Sarmiento, Suipacha 477; sección 4.a, avenida de Mayo y Tacuarí, Santiago del Estero y Moreno, Lima y México; sección 5.a, Viamonte 1700, Rivadavia 1519, Corrientes y Ayacucho; sección 6.a, Cevallos y Chile, Belgrano 1700, Sáenz Peña y Alsina; sección 7.a, Cangallo y Andes, Pueyrredón y Viamonte, Pueyrredón 53, Corrientes 2402; sección 8.a, Alberti y México, Moreno y Pichincha; sección 9.a, Anchorena 800, Corrientes y Gallo, Cangallo 3601, Lavalle 3502; sección 10, Rivadavia y Colombres, Belgrano y Loria, México y Loria; sección 11, Río de Janeiro 1186, Corrientes 4169, Díaz Vélez y Pringles; sección 12, San Juan y Quintino Bocayuva, Rivadavia y Senillosa, Boedo y Tarija, Rivadavia 5400, Provincias Unidas y Senillosa; sección 13, Paraguay y Esmeralda, San Martín 908; sección 14, Defensa 1292, Estados Unidos y Chacabuco, C. Calvo 601; sección 15, Rodríguez Peña y Vicente López, Junín y Santa Fe, Santa Fe y Libertad; sección 16, Bernardo de Irigoyen y San Juan, Brasil 966, Santiago del Estero y San Juan; sección 17, Santa Fe y Laprida, Ascuénaga y Paraguay, Pueyrredón y Juncal; sección 18, Carlos Calvo y Pozos, Cochabamba y Pichincha, C. Calvo y Cevallos, San Juan 1799, Independencia 1800; sección 19, Charcas y Canning, Las Heras 3999, Mansilla y Salguero, Juncal 2801; sección 20, Independencia y Rioja, San Juan 2820, Pavón y 24 de Noviembre, Chiclana y Deán Funes; sección 21, Warnes 300, Triunvirato 375; sección 23, Rivadavia 6964 y 7400, Directorio 2763, Río IV y Malvinas, Sud América y Canalejas; sección 24, Olavarría 983, Almirante Brown 1068, Lamadrid y Almirante Brown; sección 25, Segurola y San Eduardo, avenida Gaona 2502, Azul y Remedios, Bacacay 3199; sección 26, Brandsen y Montes de Oca, Patricios 935; sección 27, Cabildo 703, Carranza 2005, Paraguay y Bompland; sección 28, San José y Brasil, Vélez Sársfield 99; sección 29, Cabildo 2402 y 1901, Crámer y Echeverría, Monroe y Conde, Blandengues 2365; sección 30, Patricios 1228; sección 31, Cullen y Bucarelli, Colodrero y Nahuel Huapí, Bebedero 4201; sección 32, California 1402, Iriarte 456; sección 33, Federico Lacroze 2801, Triunvirato 1201, avenida San Martín 1501; sección 34, Rioja 1099, Arena 695, Caseros 3402; sección 36, avenida La Plata 1602; sección 37, Habana 3800, avenida San Martín 3562; sección 38, Villa Lugano, Provincias Unidas 6100; sección 39, Cabildo 3501; sección 40, Rivadavia 10725, Rivadavia 9602; sección 41, Santa Fe 4544, Serrano y Guatemala; sección 42, avenida Gaona 999; sección 43, Canning y Rivera, Gascón y Alvarez, Rivera y Godoy Cruz, Loyola y Gurruchaga, Thames y Nicaragua.

CENTROS SOCIALES

FIESTAS PARA ESTA TARDE

OTRAS INFORMACIONES

Han organizado fiestas para esta tarde los siguientes centros y sociedades recreativas:

Excursión campestre, en San Isidro, el círculo La Esperanza; pic-nic, en el bosque de Vicente López, Los Campeadores; bailes: La Tosca, en el salón Augusteo, Sarmiento 1374; La Rusticana Primitiva, en la Unione e Benevolenza, Cangallo 1362; Defensores de Galicia, en el Orfeón Español, Piedras 534; C. Z., en el Centro de Almaceneros, Sáenz Peña 242; Orfeón Argentino del Sur, en la Colonia Italiana, Paraná 555; Amor que vence, en la Fratellanza Militare, Independencia 3054; Tome y Traiga y Leandro N. Alem, en la Sociedad Española de Belgrano, General Paz 1760; Club Labardén, en La Providenza, Yerbal 2636, Flor de la Pampa, en su local social, Pichincha 1765; Lirios del Plata, en la Glóvine Italia, Boulogne sur Mer 730; Brisas del Plata, en la Patria e Lavoro, Chile 1567; Club Matasanos, en el salón Concordia, Rincón 1141.

ASOCIACION ARTISTICA ARGENTINA — El 24 de diciembre próximo, efectuará una función y baile en la Giuseppe Garibaldi, en honor de LA PRENSA, con motivo de su 47 aniversario.

En la asamblea general efectuada por esta asociación las comisiones directiva y de señoritas quedaron constituídas en la siguiente forma, respectivamente:

Presidente, José Gorga; vicepresidente primero, Gabriel Pingano; vicepresidente segundo, Atilio Spalla; secretario, Alfredo Carbone; prosecretario, Luis Pingano; tesorero, Rosario Scovotti; protesorero, Antonio Longo; revisores de cuentas, Luis Bergatti y Salvador Ríos; comisario de orden, Miguel Scovotti; inspectores de salón, Abraham M. Orfila y Luis Scaglia; vocales, Pascual Guarino, Salvador Roselia, Juan Lombardi, Francisco Meano, Mateo Padula, y Jesús Pugliano.

Presidenta, Rosa Scovotti; vicepresidenta primera, Rosa M. Scovotti; vicepresidenta segunda, Antonia Padula; secretaria, Elena Scovotti; prosecretaria, Romilda Galarse; tesorera, Antonia Gatti; protesorera, Encarnación Eclar; revisoras de cuentas, Ana Desanti y Ana Pitinicho; vocales, Rosa D'Anunzzio, Margarita Molinari, Josefa Pitinicho, Liberia Ditela, Adelaria Rodríguez, Carmen Bergatti y María Velar.

Director de escena, Rosario Scovotti.

LOS CHIRIPITIFLAUTICOS — Realizará una función y baile en honor de su vicepresidente, señor Aníbal Margoratti, el 11 del corriente, a las 9 de la noche, en el local de la Giuseppe Garibaldi, Sarmiento 2419.

Prestará su concurso a esta fiesta, la compañía del teatro Apolo, la que representará el sainete del señor Novión titulado "El patio alegre".

CULTO CATOLICO

Basílica del Rosario—Metropolitana—Peregrinación a pie — Belgrano — San Cristóbal — Hijas de María del Huerto — Peregrinación a la gruta de Lourdes — Nuevo cura rector —Nuestra Señora de Buenos Aires—Santa Filomena — San Marón — La Merced — San Telmo — San Francisco — Pilar — Cuarenta horas.

En la basílica del Santísimo Rosario, Santo Domingo, se realizarán hoy los cultos que la cofradía del Santísimo Rosario de Mayores consagra mensualmente a su patrona: a las 8 a. m., habrá misa de comunión para los cofrades del Rosario, hermanos de la Orden Tercera de Santo Domingo y demás fieles; a las 9, misa cantada con exposición del Sacramento por el interior de la basílica. El Santísimo permanecerá de manifiesto hasta las 7.30 de la tarde, hora en que habrá rosario, letanías cantadas, bendición y procesión con la imagen de la Virgen del Rosario.

—En la Metropolitana comenzará hoy, a las 9 a. m., la novena en honor de San Martín de Tours, patrono de Buenos Aires. La función terminará con la bendición con el Sacramento.

—Esta tarde a las 4, se reunirá la comisión organizadora de la peregrinación a pie al santuario de Luján con objeto de nombrar los comisarios que actuarán en la romería, la que se realizará el 11 y 12 del corriente.

—En la parroquia de Belgrano, hoy a las 8 a. m., se efectuará una misa de comunión general para los congregantes del Apostolado de la Oración.

Por la tarde a las 5, rosario, exposición, ejercicios piadosos y procesión con el Sacramento por el interior de la iglesia.

—Los fieles de la parroquia San Cristóbal efectuarán hoy, una peregrinación a la basílica de Luján. El tren partirá de la estación Once a las 6.23 de la mañana y regresará a las 3.20 de la tarde. A la llegada a Luján será oficiada una misa de comunión general. A la 1, rezo del rosario, exposición, bendición con el Sacramento y alocución por el presbítero Francisco Ileverter.

—La comunión reglamentaria de las Hijas de María Inmaculada del colegio del Huerto, se realizará hoy, a las 8 a. m.

—La congregación de las Hijas de María de Jesús Sacramentado, las hermanas y las niñas de la Casa de Jesús, efectuarán hoy a la 1.45 de la tarde, una peregrinación a la gruta de Nuestra Señora de Lourdes en Santos Lugares. En homenaje a la Virgen y como recuerdo de la visita, las Hijas de María depositarán una placa en la gruta mencionada.

El punto de reunión ha sido fijado en el colegio de la calle Corrientes 4471.

—Esta tarde a las 4, el arzobispo de la arquidiócesis pondrá en posesión del cargo de cura rector de la parroquia de Nuestra Señora del Rosario, al presbítero José P. Fariña.

—Se realizará hoy el acto religioso anual denominado "Visita a Nuestra Señora de Buenos Aires" para el que se ha preparado el siguiente programa: a las 5 p. m., exposición del Sacramento, plegaria y bendición que impartirá el arzobispo y entrega de una corona de flores a la imagen de la Virgen de las Mercedes. Hará uso de la palabra el sacerdote José H. Márquez; los cantos rituales estarán a cargo de la señorita María Magdalena de Ezcurra.

—En la capilla Santa Filomena se realizará hoy, a las 9 a. m., la misa de comunión mensual para la congregación de María Inmaculada y San Luis Gonzaga.

—En la capilla de San Marón, en los días hábiles la primera misa se realizará a las 7, y la segunda a las 8. Los domingos y feriados habrá misas a las 7, 8, 9 y 10 a. m.

El primer viernes de cada mes, en la misa de las 8, hay comunión general y a las 4 p. m., bendición con el Sacramento.

El primer domingo de cada mes quedará expuesto el Sacramento desde la misa de las 10 hasta las 6.30 p. m.

En esta capilla se oyen confesiones en castellano, francés y árabe.

—En la parroquia de la Merced hoy habrá misas de 7 a 1 cada hora menos a las 12. En las misas de 9 y 11 predicará una breve homilía el presbítero Restituto E. Pruneda; a las 10, misa parroquial explicada con sermón por el cura de la parroquia monseñor Antonio Rasore. Por la tarde a las 2, enseñanza del catecismo; a las 8, rosario, novena, ejercicio dominical de costumbre y bendición con el Sacramento.

—En la parroquia de San Telmo hoy habrá misa de 6 a. m. a 1 p. m. En la misa de 8, explicación del Evangelio por el presbítero José López; a las 10, homilía por el cura de la parroquia Juan J. Guevara. Por la tarde a las 2, enseñanza del catecismo y preparación de niños, niñas y adultos para tomar la primera comunión; a las 4.30, exposición, rosario, lectura espiritual y bendición solemne.

El martes próximo, en el mismo templo, comenzará el mes de María a las 5 de la tarde. Los días lunes y domingos habrá sermón a cargo del cura rector de la parroquia y de los sacerdotes Ratto y Castiñeiras.

Los cantos estarán a cargo de las señoritas de la parroquia.

—Hoy, a las 8.30 a. m., en la iglesia San Francisco se realizará la comunión reparadora que los socios de la Archicofradía de la Guardia de Honor consagran al Sagrado Corazón de Jesús.

Después de la misa habrá plática, actos de desagravio al Sagrado Corazón, cinco visitas y bendición con el Sacramento.

La misa a la cual concurren los alumnos del colegio San Francisco, en los días festivos, se realizará hoy, a las 10 a. m., en dicho templo. Será explicada y con cánticos a cargo de los alumnos del nombrado establecimiento educacional.

—En el templo del Pilar, Recoleta, se realizarán hoy los cultos en honor del Sagrado Corazón, con misa de comunión a las 8, para los socios del Apostolado; a las 9.30, misa solemne con exposición, sermón y reserva. Por la tarde a las 5, ejercicios de costumbre.

Continúa rezándose la novena de San Martín de Tours a la misma hora, con exposición, rosario, preces del ritual y reserva.

El 7 del corriente comenzará el piadoso ejercicio del mes de María, el que se rezará todos los días a las 8.30 a. m., con rosario y letanías cantadas. Los días festivos se rezará a las 5 de la tarde.

El 8 del actual a las 5.30 p. m., comenzará la preparación de los niños que deseen hacer su primera comunión el día de la Inmaculada Concepción.

—Cuarenta horas — San Carlos.

CULTOS VARIOS

CEREMONIAS PARA HOY

En los templos y locales evangélicos que publicamos a continuación se efectuarán hoy los siguientes cultos:

Iglesia Metodista, Junín esquina Charcas. Pastor señor Pablo Penzotti, a las 9 a. m., predicación sobre el tema: "Yo he pecado"; de 10.15 a 11.15 a. m., escuela dominical para niños y adultos; a las 8 p. m., culto de predicación sobre el tema: "Naaman el Asirio".

Calle Vieytes 1721 (Barracas). Pastor señor Silvio Espíndola, a las 8.15 a. m. y 2 p. m. doctrina cristiana, a las 8 p. m., sermón.

Calle Saavedra 1283. Pastor señor J. B. Mazzucchelli; a las 9.30 a. m., escuela dominical; a las 8 p. m. sermón.

Calle Avellaneda 2538 (Flores). Pastor señor Federico A. Barroetaveña; a las 3 p. m., escuela dominical para niños y adultos; a las 8.15 p. m., predicación sobre el tema: "Una gran pregunta".

Calle Almirante Brown 1050, (Boca). Pastor señor P. De Bohun; a las 8.30 a. m., culto, a las 9.30 a. m., escuela dominical, a las 3 p. m., culto de oración; a las 4.30 p. m., conferencia al aire libre, a las 8 p. m., predicación.

Calle Don Cristóbal 136 (Almagro). Pastor B. Ferreira Borjas; a las 10 a. m., escuela dominical, a las 8 p. m., culto de predicación.

Iglesia Bautista, Estados Unidos 1273. Pastor señor Pablo Bessón, a las 10 a. m. y 8 p. m. cultos de predicación en francés y castellano, respectivamente.

Calle Carlos Calvo y Castro. Pastor señor R. Logan, a las 9 a. m. y 8 p. m. predicación del Evangelio.

Calle Laguna 654. Pastor señor M. García, predicación a las 8 p. m.

Calle Pueyrredón 451 (Once). Pastor señor M. Sowell, a las 9 a. m., escuela bíblica, a las 10 a. m., y 8 p. m., predicación; a las 3.30 p. m., predicación al aire libre (plaza Once); a las 3 p. m., escuela bíblica en Méndez de Andés 774 (Caballito).

Calle Garay 926. Pastor señor T. Spight: a las 9 a. m., escuela dominical; a las 10 a. m. y 8 p. m. predicación del Evangelio.

Calle Luca 1646, Pastor señor Juan Martínez: a las 9 a. m., escuela dominical, a las 8 p. m., predicación del Evangelio.

Calle Provincias Unidas 5657, por el mismo pastor, a las 2 p. m. culto, a las 3 p. m., escuela dominical.

Iglesia de los Discípulos, calle Crámer 2648, (Belgrano). Pastor señor T. F. Reavis, a las 9 a. m. escuela bíblica; a las 8 p. m., sermón, a las 2 p. m. escuela bíblica, en Freire 908 (Colegiales).

Calle Ravera 371. Pastor señor Blas Maradei, a las 10 a. m., escuela bíblica, a las 8 p. m. sermón.

Templo San Pablo y otros locales Charcas 4670, pastor señor W. Morris; a las 3 p. m., escuela dominical, a las 8 p. m., predicación del Evangelio.

Calle Bebedero y Tucumán (General Urquiza) Pastor señor Remigio Vázquez: a las 9 a. m. escuela dominical; a las 8 p. m. predicación.

Calle Nicaragua 6050 (Maldonado) En el salón de conferencias, a las 10 a. m., escuela dominical.

Calle Venezuela 4290 (Almagro) En el salón de conferencias, a las 10 a. m., escuela dominical, a las 8 p. m., predicación por el señor E. Pérez.

Iglesia Presbiteriana, Santo Domingo 2260 (Barracas). Pastor señor J. Felices, a las 8 p. m., predicación del Evangelio.

Misión Evangélica, Brasil 1730: a las 9.30 a. m., escuela dominical; a las 3.30 p. m. conferencia al aire libre en la plaza Constitución; a las 8 p. m., predicación del Evangelio.

Calle Dungeness 281 (Villa Crespo); a las 9 a. m., escuela dominical; a las 4.30 p. m., conferencia en el parque Centenario; a las 8 p. m. predicación del Evangelio.

Misión Evangélica Italiana, Pasco y México — El profesor Penninetti dará hoy, a las 8 p. m. una conferencia sobre el tema "Zaccheo".

Están abiertas las inscripciones en las escuelas de lenguas vivas y profesionales.

Primera Iglesia Evangélica Italiana —En el local Gascón 968, hoy habrá reuniones de escuela dominical de 5 a 6 y de 8 a 9 p. m.

Los días jueves a la misma hora, estudios bíblicos por el pastor Antonio Rizzuto y por el predicador local José Benjumea.

INFORMACIONES UTILES

CALENDARIO

Calendario gregoriano — Noviembre 5 — Festividad católica — Santos Félix y Eusebio, mártires.

Id ortodoxo — Octubre 23

Id israelita — 9 de hesvan de 5677.

Id mahometano — 9 de mahorem de 1335.

SOCIALES

Por fallecimiento de un primo de 13 años de edad puede llevarse, habiendo mucha amistad, un luto muy aliviado de 20 días o un mes.

—Por una cuñada debe llevarse, entre luto y medio luto, ocho meses.

—Los primos segundos son los hijos de los primos hermanos; una persona, respecto de un tío abuelo, es sobrino nieto.

—Por un cuñado corresponde traje de lana y crespón; el sombrero no debe llevar velo. No hay que usar tapado.

VARIAS

El 2 de mayo de 1886 fué domingo, y el 12 de mayo de 1884, viernes.

—El poeta argentino José Mármol nació en Buenos Aires el 2 de diciembre de 1818 y murió el 12 de agosto de 1871.

—La República Argentina tiene seis categorías de cónsules, a saber: 1.a, de 2.a y de 3.a clase y cónsul, simplemente, también de 1.a, 2.a y 3.a. Estos funcionarios, en el orden en que los hemos nombrado, perciben, mensualmente, 500, 450, 400, 350, 300 y 200 pesos oro, como sueldo.

No se requiere para el desempeño de las funciones consulares otro título que la idoneidad.

—La estación Central de ferrocarriles, que estaba situada en B. Mitre y Paseo de Julio, se incendió el 14 de febrero de 1897.

FECHAS HISTORICAS

6 de noviembre

1777—Comercio libre—El virrey don Pedro de Ceballos, por sí y a petición del Cabildo, declara libre el comercio del Río de la Plata, con la península y las demás colonias, abriendo sus puertos a las naves mercantes españolas, y permitiendo asimismo la franca introducción de mercadería en Chile y en el Perú.

1863 — Tratado de paz—El Congreso argentino aprueba el tratado celebrado en España, el 21 de septiembre, por el cual esta Nación reconocía la independencia de la República Argentina, sellando definitivamente la paz y la amistad entre ambas potencias. España había pretendido antes entrar en tratados con la República, reconociendo su independencia, a lo que el gobierno se había negado hasta entonces por convenir así a su política. Este tardío tratado se verificó cuando iba a cumplirse medio siglo desde que la República había proclamado su independencia, sosteniendo su voluntad y sus derechos en los campos de batalla para triunfar al fin; se cumplían también ocho lustros desde que se había dado el combate definitivo que aseguró la posesión tranquila de la América del Sur a sus legítimos dueños y treinta y siete años desde que se arrió el último estandarte de la conquista que aún se alzaba en los imponentes muros del Callao.

1878 — Expedición de Villegas—Del campamento de Trenque Lauquen sale con alguna fuerza el teniente coronel Villegas, jefe de este punto, para atacar las tolderías del cacique Pincén, consiguiendo llegar hasta su campamento, en Fotalauquen, en la madrugada el 6 de noviembre, pero habiendo sido sentidos se encontraron con las tolderías abandonadas. En ese mismo día se le incorpora el sargento mayor don Rafael Solís, quien había sido desprendido con setenta hombres trayendo prisionero a Pincén y alguna chusma. Los sargentos mayores Germán Sosa, Evaristo Ruiz y Jorge Roure, sorprenden también algunas tolderías, matan a los indios que se resisten y toman gran número de prisioneros, tanto de lanza como chusma. El resultado de estas operaciones fué además de la toma de Pincén y de muchos indios, el de haber rescatado doce cautivos, como asimismo la adquisición de toda la hacienda que había en aquel paraje, y que muchos caciques y capitanejos se sometieran con sus familias e indios de pelea.

1892 — Muerte de la señora Gorriti —Muere en Buenos Aires la escritora argentina doña Juana Manuela Gorriti.

BOLETIN DEL DIA

Trasporte de la correspondencia

Se distribuirá correspondencia:

Mañana, de Europa, en el H. Scot, con fechas hasta el 16 de octubre.

El 8, de Europa y Brasil, en el Drina, con fechas hasta el 16 de octubre.

—Se despachará correspondencia:

El 6, en el Crofton Hall, para Norte América, a las 11 a. m. (sin alcance)

El 7, en el Highland Piper, para Dinamarca, Rusia, Suecia, Noruega, Holanda, Francia y Gran Bretaña; a las 11 a. m. (con alcance hasta las 7 p. m.).

El 9, en el Catalina, para Brasil, Australia, Nueva Zelandia, Sud África, Canarias, Francia, Gran Bretaña y España, a las 10 a. m., (sin alcance).

Día 11, en el Ortega, para Brasil, Dinamarca, Rusia, Suecia, Noruega, Holanda, Francia, Bélgica, Gran Bretaña, Suiza, Grecia, Egipto, Italia, España y Portugal, a las 7 p. m. (sin alcance)

Romerías españolas en Villa Lugano

Bajo el patrocinio de la sociedad de socorros mutuos La Cosmopolita, se continuarán hoy en Villa Lugano las romerías españolas, con el siguiente programa: teatro al aire libre; bailes populares y familiares; gaitas, dulzainas, concurso de jota, carreras de señoritas, con valiosos premios.

BOLSA, BANCA Y COMERCIO

OPERACIONES DE AYER

El valor de $ 100 oro en la Caja de Conversión, es de 227 27 papel.

1 argentino (5 pesos oro) vale	$ 11.36	papel
1 peso papel	" 0.44	oro
1 libra esterlina (5.04 pesos oro)	" 11.45	papel
1 moneda de 20 francos ($ 4 oro) . . .	" 9.09	"
1 alfonsino ($ 5 oro) . . .	" 11.36	"
20 marcos (4.94 pesos oro)	" 11.23	"
1 águila	" 23.55	"

OPERACIONES DE TITULOS

No revistió importancia el movimiento de la única rueda de ayer en la Bolsa, cuyo detalle también fué limitado.

Los precios indicaron cierta tendencia firme, quedando algunos con repunte.

La cédula argentina, realizada por un total de 136.500 pesos, subió 20 centavos, a 94.80. Los bonos municipales de pavimentación, servicio semestral, subieron también 20 centavos, a 74.20. Los certificados municipales cerraron sin cambio, a 91.

Los certificados del Banco El Hogar Argentino, subieron 2 puntos, a 152. Las acciones del Banco de Galicia han quedado sin cambio, a 73.50.

—

El movimiento de la semana terminada fué de $ 3.674.175 con títulos hipotecarios, $ 715.799 con fondos públicos, 1.391 acciones y certificados de daños y 4.100 acciones de sociedades anónimas.

Durante la semana se cotizaron 23 títulos oficiales y de orden particular, quedando 2 precios con alza, 11 con baja y 10 sin cambio de la clausura de la semana precedente.

UNICA RUEDA

Cédula argentina (ley 8172), 6 o.o.

Contado	$	10.500 a 94.70
"	"	53.000 a 94 60
"	"	5.000 a 94.70
"	"	5.000 a 94.80
Para mañana . . .	"	3.000 a 94.60
Para fin de mes . . .	"	10.000 a 94.60
"	"	50.000 a 94.70

Certificados municipales, 7 o|o.

Contado	$	2.750 a 91.—

Bonos municipales de pavimentación, servicio semestral, 5 o|o.

Contado	$	14.100 a 74.20

Deuda consolidada interna de la provincia de Buenos Aires, segunda serie, 6 por ciento

Para mañana . . .	$	2.000 a 78.—

Certificados Banco El Hogar Argentino, con 80 por ciento pagado.

Contado	47 a 151.—
"	25 a 151.50
"	70 a 152.—

Acciones Banco de Galicia.

Contado	19 a 73.50

TITULOS EN COMPRA Y VENTA

La oficina de liquidación de la Bolsa de Comercio quedó ayer con las siguientes órdenes:

De compra: acciones compañía de seguros La Mundial.

De venta: bonos de caminos y afirmados de la provincia de Buenos Aires, y acciones Banco Argentino de Hipotecas y Edificación.

MERCADO DE CAMBIOS

Tipos de los giros bancarios a la vista suministrados por las respectivas instituciones:

BANCOS	Inglaterra	Francia	Alemania	Italia	España
Nación	49 7/16	5.72	—	6.55	4.81
Londres	49 5/8	5.70	—	6.37	4.78
Británico	49 9/16	5.73	—	6.55	4.82
Español	49 1/2	5.72	—	6.55	4.79
Italia	40 5/8	5.72	—	6.55	4.80
Germánic	—	—	5.43	—	4.80
Provincia	49 7/16	5.72	5.40	6.55	4.81
Alemán	—	—	5.43	—	4.81
Lond. B.	49 7/16	5.72	—	6.51	4.80
Galicia	49 7/16	5.71	—	6.55	4.81
O. Italia	49 5/8	5.72·5	—	6.56	4.81
Holandes	40 5/8	5.72	—	6.55	4.76
Frances	40 5/8	5.75	—	6.55	4.82
Pop. Ar.	40 5/8	5.70	—	6.44	4.81
Frn. e It.	49 1/2	5.72 5	5.48	6.57	4.81
N City B.	49 9/16	5.73	—	6.56	4.81

El Banco de la Nación Argentina gira a la vista sobre Estados Unidos, a 1.02; sobre Chile y Bolivia, a 49 13/16, sobre Portugal, a 1.42.

A última hora el Banco de la Nación Argentina cotizó ayer los cambios telegráficos a estos tipos:

Sobre Inglaterra, 49 1/4; sobre Francia, 5.71, sobre Italia, 6.54; sobre España, 4.80, sobre Estados Unidos, 1.02.25

NUEVO BANCO ITALIANO

En la asamblea extraordinaria de accionistas del Nuevo Banco Italiano, celebrada ayer, fué aprobado el proyecto de estatutos presentado por el directorio en virtud del cual se ha resuelto constituir una nueva sociedad con las mismas bases y denominación, a regir desde el 1.o de julio de 1917.

Quedó constituído el primer directorio que regirá la nueva sociedad, en la siguiente forma: directores titulares, señores Luis Maffioretti, Juan Oscamou, Hermenegildo Pini, doctor Alberto Berisso, Horacio Taddeo, Francisco Chiesa y Juan A. Bruschi; directores suplentes, señores Antonio Meneghini, Atilio Liberti, Bautista Maucci; síndico titular, señor Dimingo B. Borzone y síndicos suplentes, los señores José De Marzi y Carlos B. Frigerio.

COTIZACIONES DE CEREALES

EN EL PAIS Y EN EL EXTERIOR

Equivalencia de precios

Publicamos en seguida la paridad de precios de los cereales por cien kilogramos y en moneda nacional, según las principales plazas del exterior:

Liverpool — Trigo: Se cotiza para trigo Manitoba, número 1, embarque noviembre-diciembre, a 74| chelines.

El trigo argentino con la misma cotización y con un flete de ultramar de 120 chelines por tonelada, da la paridad de $ 12.50 m/n, base 80 kilos, puesto en vagón en la dársena.

Maíz: Se cotiza para maíz procedencia Río de la Plata, embarque noviembre-diciembre, a 56| $ chelines, lo que deduciendo un flete de ultramar de 125 chelines, da la paridad de pesos 7.40 m|n, puesto en vagón en la dársena.

Hull—Lino: Se cotiza para lino disponible, a 91| chelines, precio que deduciendo un flete de ultramar de 180 chelines, da la paridad de $ 18.15 m|n, puesto en vagón en la dársena.

SITUACION DE LOS MERCADOS EXTRANJEROS

Liverpool, noviembre 4 — El trigo continuó sin cotización a término; en maíz se operó con firmeza, acusando el cierre alza de 1 chelín.

Calcuta, noviembre 4 — La clausura del lino fué realizada al mismo precio anterior.

Nueva York, noviembre 4 — La menor actividad para las compras de trigo en el extranjero, motivaron baja sobre las cotizaciones de ese producto.

También aflojaron los precios del maíz, debido al tiempo, más favorable para los sembrados.

Chicago, noviembre 4 — Este mercado quedó tranquilo para todos los productos.

Bajaron los precios del trigo, 1 1/2 centavos oro entrega en diciembre, y 1 3/8 para mayo.

El maíz bajó 5/8 para diciembre y 3/4 para mayo.

En avena hubo descenso de 1/4 para diciembre, y 3/8 entrega en mayo.

Winnipeg, noviembre 4 — Cerró el trigo con baja de 1 y 1/4 para el mes próximo, en cambio, subió 1 y 1/4 para mayo. La cotización del lino bajó 1 y 1/8.

Duluth, noviembre 4 — Para entregas en diciembre y mayo, cerró en lino con baja de 1 centavo oro.

COTIZACIONES DE CLAUSURA

TRIGO

Winnipeg, noviembre 4 — Trigo colorado, americano, entrega en diciembre, bushel 180 7/8.

Para mayo, 183 3/8.

Chicago, noviembre 4 — Trigo colorado, americano, entrega en diciembre 182 3/4.

Para mayo, 184 1/4.

Liverpool, noviembre 4—Trigo Manitoba, para noviembre-diciembre, nominal, 74.

SEMILLA DE LINO

Hull, noviembre 4—Lino entrega noviembre-diciembre por quarter, 416 libras, 91, chelines.

Calcuta, noviembre 4—Lino entrega en noviembre o diciembre, 94, chelines.

Duluth, noviembre 4—Lino para diciembre, por bushel, cents. 265

Entrega en mayo, 268

Winnipeg, noviembre 4 — Lino, entrega en noviembre, por bushel, cents. 247 1/8

MAIZ

Chicago, noviembre 4—Maíz mixto, americano, entrega diciembre, 85 7/8.

Entrega en mayo, 87 1/2

Liverpool, noviembre 4—Maíz Río de la Plata, entrega noviembre-diciembre, 56' 6 chelines.

Por a ntal, disponible 11| 8 y 1/2

AVENA

Chicago, noviembre 4 — Avena para diciembre, por bushel, cents. 53 3/4.

Id para mayo, 57 1|2.

VALOR DE LOS CEREALES — PRECIOS COMPARATIVOS

Londres, noviembre 4 — He aquí el estado de precios al final de esta semana y la anterior, con que clausuraron todos los mercados:

Trigo	Octub. 28	Nov. 4
Liverpool	74 1/3	74
Chicago	189 3/8	182 3/4
Winnipeg	189	180 7/8
Maíz		
Liverpool	63 3	56 6
Chicago	89 1/8	85 7/8
Lino		
Hull	87|	91|
Calcuta	86| 6	94|
Winnipeg	249	247 1/8
Duluth	264 1/4	265
Avena		
Chicago	58| 3/8	53 3/4

VENTA DE MAIZ ARGENTINO

Londres, noviembre 4 — Fué realizada la venta de 250 toneladas de maíz argentino, en viaje para ésta, a 56 chelines y 6 peniques por quarter de 217 75 kilogramos.

MERCADO DE CEREALES A TERMINO DE BUENOS AIRES

Unica rueda — Trigo, para diciembre, 200 toneladas a 15.30, 200 a 15.25, 800 a 15.30, y 800 a 15.15; para enero, 200 a 15.50.

Maíz, para diciembre, 200 toneladas, a 8.12, 400 a 8.14, y 600 a 8.12; para enero, 200 a 8.45, 200 a 8.43, 200 a 8.48, 200 a 8.50, 200 a 8.52, y 200 a 8.53.

CONTRATOS DE ENTREGAS

Fueron registrados ayer contratos de operaciones por 11.000 toneladas de trigo, 12.400 de maíz y 100 de lino, total, 23.500 toneladas.

PRECIOS DE AJUSTE

Trigo, disponible, $ 14.90; noviembre, 14.90; diciembre, 15.15; enero, 15.40, y febrero, 15.30.

Lino, disponible, $ 22.30; noviembre 22.30; diciembre, 22.30; enero, 22.75, y febrero 22.60.

Maíz, disponible, pesos 7.95; noviembre, 7.95; diciembre, 8.10, y enero, 8.50.

Avena, noviembre, $ 7.10, y diciembre, 7.30.

CAMARA GREMIAL DE CEREALES

Para los productos agrícolas, la Cámara Gremial de Cereales fijó ayer los siguientes precios oficiales, para mercadería disponible, puesta en vagón:

Trigo barletta, en la dársena, de exportación para Europa, a $ 14.50, para Brasil, a 15; trigo de pan, exportación, a 14.70.

Trigo, embarque en Bahía Blanca, para Europa, a 14.70, y para Brasil, a 15.

Lino, en dársena, base 4 por ciento de cuerpos extraños, a $ 21.80.

Avena, base 47 kilogramos, embarque en la dársena, a $ 7, en Bahía Blanca, a $ 7.

Maíz amarillo, en dársena, a pesos 7.70

Precios por cada 100 kilogramos.

El trigo subió 30 centavos, y el maíz 5 centavos.

BOLSA DE CEREALES

Entraron ayer en el mercado del Once: Trigo 4.048 bolsas, maíz 2.150 id, lino 20 id, avena 1.123 id, nabo 153 id, cebada 311 id, cebadilla 1.238 id, centeno 126 id, triguillo 420 id, pasto fardos grandes 1.628 y 17.475 chicos.

Ventas de ayer

Trigo varias clases—485 bolsas en el Once a $ 14.50, 80 a 14.30, 118 a 14.20, 100 id en Dárseno depósito a 14.20, 90 dd en el Once a 14.10, 98 a 14, 276 a 14, 150 a 13.80, 71 id en Dársena depósito a 13.20, 293 id en el Once a 13, 729 id en Sola a 12.50, 640 a 12.50, 106 id en el Once a 12.

Trigo ruso—137 bolsas en el Once a $ 14.40, 158 a 14.30

Trigo lombardo—524 bolsas en Dársena depósito a $ 14.20.

Avena—1.000 bolsas en Dársena depósito a $ 7.80, 300 id en Sola a 7.20, 584 a 6.50, 124 id en el Once a 5.80.

Cebada—229 bolsas en el Once a pesos 7.55, 109 id en Sola a 7.55, 284 a 7.50.

Cebadilla—464 bolsas en el Once a $ 5.90.

Centeno — 203 bolsas en Estación Buenos Aires a $ 7.40.

Maíz amarillo—130 bolsas en el Once a $ 7.85, 800 a 7.80, 97 a 7.75, 470 id en Puente Alsina a 7.70.

Semilla de nabo — 88 bolsas en el Once a $ 19.50, 31 a 19.50, 14 a 19.50.

Semilla de lino—55 bolsas en Sola a $ 20.

Triguillo—68 bolsas en el Once a $ 11.50.

EN ROSARIO

Unica rueda — Maíz, para diciembre, 200 toneladas a 7.82, y 2.000 a 7.80; para enero, 200 a 8.13; 3.200 a 8.12, 1.000 a 8.13, 400 a 8.12, 200 a 8.11, y 600 a 8.10.

CONTRATOS DE ENTREGAS

Resumen de los contratos de operaciones registradas:

Trigo 400 toneladas, maíz 13.409, y lino 600; total, 23.400 toneladas.

PRECIOS DE AJUSTE

Trigo, noviembre, $ 14.40; diciembre, 14.80; enero, 14.85.

Lino, noviembre, $ 21.75; diciembre, pesos 22; enero, 22.20, y febrero, 22.20.

Maíz, noviembre, $ 7.85; diciembre, 7.80; enero, 8.10, y febrero, 8.30.

PRECIOS OFICIALES

Precios por mercadería disponible, puesta en vagón en el puerto de Rosario:

Trigo, número 1, base 80 kilogramos, a $ 14.55; id número 2, base 77 kilogramos, a 14.15.

Lino, base 4 por ciento, a $ 21.45.

Maíz amarillo, a $ 7.55.

AUMENTO DE MARGENES

El directorio del Mercado de Productos Nacionales de Rosario de Santa Fe ha resuelto el aumento de márgenes, sobre toda operación pendiente o a registrarse, a las siguientes bases, por cada 100 kilos

Trigo, $ 0.60; maíz, 0.40, y lino, 1 peso

Esos márgenes serán aumentados al doble sobre todo total que pase de 10.000 toneladas de trigo, 15.000 de maíz y 5.000 de lino.

La resolución adoptada regirá desde el 15 de este mes inclusive.

EN BAHIA BLANCA

(Por telégrafo)

Bahía Blanca, noviembre 4—El trigo especial se cotizó a $ 14.70 y el de exportación a $ 14.40.

Avena $ 6.60.

A última hora varias casas exportadoras suspendieron sus compras.

NUESTROS FOLLETINES

Un poco de indumentaria criolla, pág. 6.

El "Triángulo de Oro", pág. 17.

MERCADOS DE LA PRODUCCION

EXPORTACIONES DE CARNES CONGELADAS

Para Liverpool, en el "Sutherland Grange", el frigorífico Le Smithfield and Argentine Meat Co embarcó 6.515 cuartos vacunos congelados.

MERCADO CENTRAL DE FRUTOS

Entraron ayer en este mercado 321 vagones con los siguientes frutos:

862.258 kilos de lana, 1.997 atados de cueros lanares, 4.565 cueros vacunos, 2.896 id de potros, 157 bultos de cerda, 14 id de plumas 39 cascos de grasa, 198 atados de cueros varios.

Ventas de ayer

Lana cruza gruesa—20.000 kilos a $ 21.50, de Chillar, 25.000 id a 20.50, de 25 de Mayo, 8.000 id a 20, de Necochea; 1.000 id a 19.50, de Pipinas; 4.000 id a 18, de Ayacucho, 1.000 id a 17.80, de Bonifacio; 2.000 id a 16.50, de Tres Arroyos; 9.000 id a 16, de T. Lauquen.

Cruza gruesa y mediana 4.000 kilos a $ 22 de Parish, 30.000 id a 19.50, de Cascallares, 33.000 id a 19.50, de Sur, 2.000 id a 16, de T. Lauquen.

Cruza fina y mediana—3.000 kilos a $ 22, de Chillar

Cruza mediana—2.000 kilos a $ 18, de Aranceт; 1.000 id a 17.80 de Bonifacio; 4.000 id a 16.70, de Telén, 2.000 id a 16.50, de Oeste; 1.500 id a 15.60, de id; 2.000 id a 15.50, de Pampa; 1.000 id a 15, de V. Cañas; 1.000 id a 14, de id, 2.000 id a 16, de Pampa; 2.000 id a 15.30, de Pacífico.

Cruza fina, mediana y gruesa—3.500 kilos a $ 15, de Goyena; 2.000 id a 14.80, de Santa Fe.

De Entre Ríos—Cruza fina y mediana—11.000 kilos a $ 20.50

Cruza mediana—6.000 kilos a pesos 17.50

Mestiza fina—1.000 kilos a $ 15.50, de Chillar, 5.000 id a 13.50, de C. Muerto; 20.000 id a 12.50, de Arancet; 2.000 id a 12.50, de Tornquist; 5.000 id a 12.50, de Pampa; 3.000 id a 12.50, de Toay.

Borregas—4.000 kilos a $ 14.20, 2.000 a 12.50

Pieles lanares estación consumo — 11.600 kilos a $ 1.45, 1.43, 1.40, 1.38, 1.35, 1.32, 1.30, 1.28, 1.25, 1.22, 1.20, 1.18, 1.15, 1.12, 1.10.

Mortecino—14.200 kilos a pesos 1.25, 1.23, 1.20, 1.18, 1.15, 1.12, 1.10, 1.08, 1.05, 1.02, 1, 0.98, 0.95, 0.92, 0.90.

Corderitos—630 docenas a $ 2, 1.90, 1.80, 1.70, 1.60

Nutria—750 kilos a $ 2.30, 2, 1.80, 1.50, 1.20

Vacunos — 2.900 cueros a $ 20.50, 20.40, 20.30, 20.20, 20, 19.80, 19.70, 19.60, 19.50, 19.40, 19.20, 19, 18.80, 18.50, 18.20 y 18

Salados—50 cueros a $ 1.10 kilo.

Becerros—700 cueros a $ 24, 23.50 y 23.

Nonatos—750 cueros a $ 21, 20.50 y 20.

Potros — 1.450 cueros a $ 14, 13.80, 13.70, 13.60, 13.50, 13.30, 13.

Cerda — 3.400 kilos a $ 11.50, 11, 10.70, 10.50, 10.40, 10.20, 10, 9.80, 9.50.

MERCADO DE PATATAS

(Estación Casa Amarilla)

Han entrado ayer en este mercado 6.758 bolsas de patatas.

Ventas de ayer

Patatas según clase, de $ 0.60 a 1, los 10 kilos.

MERCADO DE PASTO

(Estación Caballito, F. C. O.)

Entraron en este mercado en la tarde de anteayer y en la mañana de ayer, 1.910 fardos grandes y 7.297 chicos.

Ventas de ayer

Juan A. Botte—37 fardos alfalfa, de Pasteur a $ 75, 63 id id. de Lincoln a 74, 49 id id. de id a 67, 49 id id. de id a 74.50, 65 id id. de V. Sauce a 50, 30 id id. de Mercedes a 64, 54 id id. de Roberts a 72.

Lorenzo Raggi—48 fardos alfalfa, de Gowland a $ 70.

Domingo Bracchi—65 fardos alfalfa, de Meridiano V a $ 60.

Antonio Santi—29 fardos alfalfa, de América a $ 67, 57 id mezcla, de id a 52, 68 id id y mezcla, de id a 50, 61 id id, de id a 50, 196 id chicos alfalfa, de id a 65, 1 vagón alfalfa trillada, de id a 36.

H. Foldesman—720 fardos chicos alfalfa, de Zanjón a $ 62, 360 id id, de Escurra a 59, 360 id id, de Zanjón a 58, 272 id id, de Ceres a 60, 269 id id, de Palacios a 60

De Leilis y Fagés Hnos.—37 fardos alfalfa, de Calvilcoy Norte a $ 63.

F. B. Guillaume—27 fardos alfalfa, de América a $ 72.

Leoncio Fernández—63 fardos alfalfa, de Trebolares a $ 58, 53 id id. de id a 58, 366 id chicos id. de Santiago a 51, 57 id mezcla, de Trebolares a 48, 50 id id. de id a 48, 53 id id. de id a 54, 58 id alfalfa, de Chacabuco a 50, 60 id id, de Lamadrid a 50, 60 id mezcla, de id a 54, 58 id alfalfa, de id a 50, 29 id id. de Trebolares a 50, 59 id mezcla, de id a 56, 55 id alfalfa, de id a 59

(Estación Buenos Aires, C. G. B. A.)

Lorenzo Raggi—40 fardos alfalfa cal, de Altamira a $ 60.

(Estación Palermo, F. C. P.)

Lorenzo Raggi—88 fardos alfalfa, de Goldney a $ 70.

(Estación Sola, F. C. S.)

J. A. Botte—8 fardos alfalfa, de F. Varela a $ 66.

—

Confirmamos en un todo nuestra crónica de la pasada semana debido a que habiendo continuado las fuertes entradas la plaza no ha presentado ningún síntoma favorable al repunte de las cotizaciones, que por este motivo quedan flojos para los pastos de todas categorías.

MERCADO DE AVES

(Mercado I. Bullrich)

Entraron ayer en este mercado 417 pichoneras cargadas con aves varias y 920 cajones con huevos.

Cierra la semana en las mismas condiciones que la anterior, habiéndose mantenido los precios no obstante la falta de interés por las aves.

Ventas de ayer

Gallinas especiales de $ 2.80 a 3 la yunta, id regulares de 1.70 a 2.10 id, pollos especiales de 2.20 a 2.50 id, id chicos de 1 a 1.30 id, pavos cerda de 8 a 10, id, pavitas según clase de 3 a 4.50 id, patos criollos de 2 a 2.40 id, id marruecos de 1.30 a 1.60 id, gansos según clase de 2 a 2.50 id, pichones de paloma a 0.35 id, conejos viejos de 1.20 a 1.60 id, huevos la docena de 0.35 a 0.37 y al barrer, martinetas a 1 peso.

Estos precios son con impuestos municipales.

MERCADO DE LINIERS

Resumen de semana

Nada podemos mencionar que denote una mejora en los precios y, por el contrario, se declaró un descenso mucho más marcado en ellos, según clase de hacienda, entre 10 y 20 pesos.

Los animales aptos para frigoríficos, que siempre tuvieron facilidad para su venta dentro del estado desfavorable en que se han cotizado las haciendas en anteriores semanas, han experimentado en ésta los efectos de la baja, estimándose entre 10 y 15 pesos por cabeza.

Obedece este estado del mercado a las excesivas entradas, superando la oferta a la demanda en un 40 o|o. La única forma para que se experimente una reacción de importancia, es la dis-

minución de los envíos a plaza durante 10 o 12 días.

En cuanto a la hacienda con destino al consumo, el tipo favorable fué para la anterior, mucho menos lo fué para ésta, existiendo muchos lotes de imposible venta y que fueron reservados para la entrante semana.

Como se ve, las perspectivas para iniciar las transacciones mañana son bien pobres pues a la entrada de ese día habrá que agregar la existencia actual.

El movimiento en el mercado fué el siguiente: Entradas 35 900 cabezas, sacrificadas 4,07, inutilizadas 83, vendidas para frigorífico 20 300, que fueron adquiridas como sigue: Sansinena 3.250, La Blanca, 5.550, Swift 6.207, El Argentino 1.255, Armour 3.797, varios 240.

Porcinos — Sin ninguna alteración se efectuaron las transacciones en este mercado, habiendo cotizado a los precios de 0.24 a 0.38 la entrada fué de 5.260 cabezas.

—

Entraron ayer en este mercado 4.093 animales vacunos, a la siguiente consignación:

Salaberry y Berecibar, Conf. el 20 animales, Domínguez 21, Varela 28, Sartori 26.

Cuzué, Alzaga y Cía., Laínez 15 animales, Lezica 8, Núñez 195.

Juan Arangasti, Belgrano 34 animales, Casamonda 25, Gallo 100, Gresluin 54.

Goja y Etchart, Gante 20 animales, Etchart 17, Méndez 7.

C. de Hacendados, Italia 16 animales.

J. Méndez y Cía., Méndez 60 animales.

F. L. Cuenllas, Lacasa 65 animales, Gnecchi 22.

N. A. Calvo Villini 25 animales, Loria 42.

Lizarralde Hnos., Goyeneche 44 animales, Vousse 21.

T. Devoto y Cía., Milanese 27 animales, Roldán 45.

F. L. Patrón Jubanl 30 animales, Espinosa D. Craviotto Hnos. 75, Laplacette 48.

I. Chapar y Cía., Hurtado 75 animales.

M. Urtasun e Hijo, Urtasun 110 animales.

Pereyra Hnos., Piedras 28 animales, Piccart 12.

A. Veláz y Cía., Giorgi 11 animales, Lavalle 32, Velázquez 46 id 24, Thompson 9, Viamonte 64.

Reyes Hnos., Reyes 22 animales.

Milburn Hnos., Milburn 25 animales, Palacios 48.

Sud. B. Sansot, Esplaze 12 animales, Agulirre 22, Correa 20, Niguet, 10, F. Ojam y Cía., Nevi 22 animales.

Zubillaga y Cía., Arámburo 74 animales, Rodríguez 84.

L. Córdoba e Hijo, Congot 40 animales.

C. y Cendoya, Maldonado 45 animales.

B. L. y D. Segarra, Yanzi 27 animales.

D. L. y E. Hnos., Yaga 10 animales.

R. Gallego y Cía., Gallego 24 animales, Rivadavia 244.

R. Gural, Irala 25 animales.

A. y Bonadeo, Bonifacio 101 animales.

H. y Murúa, Rivadavia 21 animales.

E. D'Hers y Cía., Chaves 30 animales.

A. Bolzedo Smith 46 animales.

J. M. Wilkes, Sucre 60 animales.

Lautet Hnos. y Cía., Solay 22 animales.

L. y G. Pérez Palsuni 75 animales, Rioja 25.

Cresp Hnos. y Lezama, Piedras 36 animales, Perú 40.

Bance y Bert, Bunge y Born 22 animales.

A. y Bellati, Cuenca 58 animales.

Juan Lalor, Lechar 20 animales.

Colegio de Mujeres E., Williams 22.

La Fuchetes 20, Marino 25, Mendihusin 61, Méndez 29, Arámburo 19.

P. y A. Larrosa, Méndez 30 animales, Veronica 32, Veláz 11, Carlos Gral 58, Martínez 77, Ros 18, Blanchart 16, Navarro 16, Marco 84, Marco 16, Matta 44, Lafinur 20, Perón 14, Posse 34, Murphy 30, Montevert 29, Mendoza 48, Hanson 44, Rotger 32, Douglas 190.

Ventas de ayer

Alzaga, Unzué y Cía.

Novillos 44 gordos	Pehuajó	$ 152.10
Terneros 14 m/g.	"	" 160.00
Vacas 48 n. g.	Rojas	" 160.00
" 147 mest. g.	"	" 133.00
Terneros 15 reg.	Monte	" 43.00

Anasagasti J.

Novillos 18 c. g.	Salto	$ 110.10
Vacas: 17 gordas	San Justo	" 125.00
" 70 g. c. g.	"	" 110.00
" 15 g. c. g.	"	" 15.00
Novillit. 54 b/c	Mercedes	" 55.00

Alonso y Blaquier

Novillos 100 m/g.	J. Celman	$ 110.00

Bayona y Ferrazzini

Vacas: 5 g. c. g.	Lobería	$ 107.50

Bunge y Born

Vaquillon: 11 b.	G. Guayuchú	$ 80.00
Toros 1 buena c.	"	" 100.00
Terneros 7 reg.	"	" 47.00

Benítez y Murro

Novillos: 21 b. g.	J. Celman	$ 88.00

Córdoba P. e hijo

Novillos 30 r. g.	Lobería	$ 107.50
Vacas: 8 mest/g.	"	" 108.00
" 1 gorda	"	" 127.00
Vaquillon 1 m/g.	"	" 11.00

Cascallares y Cendoya

Terneros 23 reg.	Monte	$ 138.00
" 1 regular	"	" 4.00
" 2 reg. m.	"	" 4.00

Crespo Hnos. y Uzcurra

Novillos 10 c. g.	Negra	$ 114.00
" 20 buena.	"	" 160.00

Crespo y Rodríguez

Novillo 9 c/g.	G. Lopez	$ 121.00
" 10 carne g.	"	" 112.00

Cuenllas F. L.

Novillos 22 esp.	La Plata	$ 180.00
Toros 2 carne g.	Morón	" 160.00
Terneros 9 reg.	"	" 28.00

Calvo N. A.

Novillos 15 c/g.	Lincoln	$ 170.00
" 19 carne g.	"	" 170.00
Vacas: 10 g. c. g.	Río IV	" 114.00
" 5 gordas	"	" 117.00
" 7 carne g.	"	" 101.50
Novillit 8 b/c.	"	" 64.00
" 8 flacos	"	" 48.00
" 8 flacos	"	" 43.00
Vaquillon: 1 b/c.	"	" 62.00

Devoto T. y Cía.

Bueyes: 9 m/esp.	C. Tejedor	$ 220.00
Vacas: 2 buenas	Salto	" 50.00
" 4 g. c/g.	Smpacha	" 110.00
Novillos 2 c/g.	Salto	" 125.00
Vacas: 1 gorda	"	" 120.00
Bueyes: 9 m/esp.	C. Tejedor	" 220.00
Toros 1 carne g.	G. López	" 147.00
Novillit: 21 b/c.	"	" 79.00
Vacas 3 buenas	"	" 90.00
" 3 gordas	"	" 120.00
Vaquillon: 7 g. c. g.	"	" 95.00
Vacas: 4 gordas	T. Lisquen	" 127.00
" 5 g. c/g.	"	" 108.00
Vaquill. 1 g. c. g.	"	" 97.00
Terneros: 8 gord.	"	" 68.00
" 2 gordos	"	" 65.00
Torunos 1 m/g.	C. Tejedor	" 162.00
Terneros 10 reg.	G. López	" 40.00
Torunos 1 m/g.	C. Tejedor	" 162.00
Vacas: 4 buena.	Salpacha	" 62.00

D'Hers F. y Cía

Terneros: 15 gord.	V. Tuerto	$ 67.00
" 2 buenos	"	" 57.00
" 13 m. mon.	"	" 49.00
" 3 mamon	"	" 37.00

De Lellis y Pagés Hnos.

Novillos 7 g. c/g	9 de Julio	$ 132.00
" 10 carne/g	"	" 112.00
Vacas: 1 mest/g	"	" 110.00
Toros 1 carne g.	C. Casares	" 138.00
Vacas: 4 gordas	"	" 118.00
" 5 buena.	"	" 80.00
Vaquillon: 2 b/c.	"	" 55.00
Terneros: 4 reg.	"	" 40.00
" 8 mamon.	"	" 10.00

Guillón R. y Cía.

Vacas: 8 buena/c	G. Guayuchú	$ 75.00
Vaquillon: 2 b/c	"	" 68.00
Novillit: 2 b/c	"	" 60.00
Terneros: 4 buen	"	" 50.00
" 8 regular.	"	" 45.00

Lalor Juan

Novillos: 4 m/esp.	V. Tuerto	$ 210.00
Vacas: 17 m/esp.	"	" 158.00
Novillos 11 g. c/g	G. Belgrano	" 139.00
" 19 esp.	M. Juárez	" 190.00
" 2 carne/g.	San Justo	" 117.00
" 11 buena/c.	"	" 80.00
Novillit. 3 b/c.	"	" 69.00
Vaquillon. 2 b/c.	"	" 75.00
Vacas. 7 mest/g.	"	" 140.00
Toros: 3 gordos	G. Guayuchú	" 138.00
Novillit: 7 b/c.	"	" 67.00
" 6 flacos	"	" 36.00
Vaquillon: 7 b/c.	"	" 54.00
Terneros: 8 reg.	"	" 43.50
" 12 regular.	Azul	" 41.50
" 13 gordos	"	" 60.00
" 8 gordos	"	" 62.00
Vaquillon: 4 c/g.	"	" 88.00
" 13 buena/c.	"	" 87.50
Vacas: 5 gordas	"	" 119.00
" 2 carne/g.	"	" 100.00
Terneros: 8 reg.	"	" 124.00

Novillit: 5 c/g.	Olavarría	$ 87.00
Vaquillon: 15 b/c.	"	" 71.00
Novillos: 2 b/c.	Azul	" 90.00
" 11 carne g.	"	" 120.00
" 11 g. c/g.	"	" 142.00
Vacas: 12 flacas	Brandsen	" 36.00
" 4 fincas	"	" 55.00
" 2 buena/c.	"	" 98.00

Lourtet Hnos. y Cía.

Vacas: 11 mest/g.	Azul	$ 130.00
" 12 gordas	"	" 124.00

Laususe P. y A.

Novillos: 44 esp.	G. Belgrano	$ 190.00
" 20 espec.	Pergamino	" 180.00
" 76 carne g.	Olavarría	" 119.00
Novillos: 12 g. c/g	G. Guayuchú	" 142.00
" 79 carne g.	"	" 121.50
Vacas: 3 gordas	"	" 123.50
Toros: 1 gordo	"	" 158.00
Bueyes: 16 g. c/g	"	" 161.00
Vacas: 5 mest/g.	Rojas	" 132.50
" 13 g. c/g.	"	" 107.00
" 6 gordas	Ranch	" 122.00
Terneros 4 reg.	"	" 22.00
" 6 buenos	"	" 41.00
Vacas: 8 g. c/g.	Unión	" 108.00
" 32 g. c/g.	"	" 130.00
" 22 gordas	"	" 121.00
" 17 mest/g.	"	" 136.00
Novillos 22 c/g	"	" 115.00
" 13 buena/c.	"	" 97.50
" 16 carne/g.	"	" 110.00
" 24 carne g.	"	" 115.50
Vaquillon: 6 b/c.	"	" 78.00
" 20 buena/c.	"	" 59.00
" 20 buena/c.	"	" 62.00
" 20 buena/c.	"	" 66.50
" 26 buena/c.	"	" 66.00
" 13 carne/g.	"	" 86.50
Vacas: 11 gordas	"	" 119.00
" 25 carne/g.	"	" 98.00
" 8 buena/c.	"	" 85.50
Vaquillon: 5 b/c.	G. López	" 70.00
Novillit. 6 b/c.	"	" 66.00
" 12 g. c/g.	"	" 94.00
" 4 gordas	"	" 104.00
Novillos: 18 b/c.	"	" 94.00
" 14 buena/c.	"	" 77.50
" 3 carne/g.	"	" 113.00
" 8 gordos	"	" 144.00
" 2 mest/g.	"	" 140.00
Terneros 7 reg.	"	" 93.00
Bueyes: 1 carne/g.	"	" 160.00
Vacas: 40 mest/g.	"	" 114.00
" 4 mest/g.	"	" 140.00
" 7 carne/g.	"	" 98.00

Méndez J. y Cía.

Novillos: 60 esp.	G. Paz	$ 130.00

Mantel y Cía.

Terneros: 5 buen.	Pehuajó	$ 57.00
Vacas: 2 buena/c.	"	" 70.00

Méndez Hnos. y Cía.

Novillos: 1 esp.	Pedernera	$ 185.00
" 87 g. c/g	"	" 132.00
Novillit: 24 gordos	3 Arroyos	" 105.00

Mainar Hnos.

Vaquillon: 3 esp.	Rocamora	$ 112.00
Vacas: 2 g. c/g.	"	" 110.00
Vaquillon: 4 c/g.	"	" 83.00
Terneros: 7 buen.	"	" 55.00
Novillos: 8 c/g.	Gualeguay	" 110.00
Vacas: 6 carne g.	"	" 100.00
Vaquill. 15 g. c/g.	"	" 96.00
Novillit: 9 c/g.	"	" 90.00
Vaquillon: 5 b/c	"	" 70.00
Terneros: 4 buen.	"	" 55.00
" 9 buenos	Rocamora	" 55.00

Nalé, Repetto y Cía.

Novillit: 23 b/c.	G. López	$ 82.00

Ojam P. y Cía.

Novillos 2 gordos	Necochea	$ 150.00
Vacas: 1 mest/g	"	" 142.00
Novillit: 9 espec.	"	" 130.00
" 10 mest/g.	"	" 118.00

Patrón P. L.

Novillos. 48 m/g.	Cuiló	$ 160.00
" 4 espec.	J. Celman	" 180.00
" 1 mest/g	"	" 140.00
" 24 g. c/g	Victoria	" 127.00
" 19 carne/g.	"	" 112.00
Vacas: 7 gordas	9 de Julio	" 118.00
Vaquillon: 6 b/c.	"	" 74.00
Vacas: 10 buenas	G. Belgrano	" 97.00
Terneros 1 reg.	9 de Julio	" 46.00
Novillit. 25 g. c/g	Lehmann	" 92.00
Terneros. 16 reg.	"	" 48.00
Vacas: 3 g. c/g	"	" 112.00

Peña J. L. y Cía.

Novillos 5 c/g	G. Guayuchú	$ 125.00
" 9 carne/g	9 de Julio	" 105.00
Vacas: 7 buena/c.	G. Guayuchú	" 87.00
" 6 buena/c.	"	" 88.00
Bueyes: 1 buena/c.	Echeverría	" 110.00

Palacios Hnos.

Novillos: 18 b/c	G. Guayuchú	$ 105.00
Torunos: 1 g. c/g.	"	" 130.00
Novillos: 1 b/c	"	" 100.00
Vacas: 2 gordas	"	" 100.00
Novillit: 8 b/c	"	" 80.00

Pulgeros y Cía.

Novillit: 54 b/c	Lehmann	$ 72.00
" 25 buena/c	Sundbales	" 74.00
" 21 buena/c	Grutly	" 62.00

Petersen y Gutiérrez

Novillos 72 b/c	Ferrari	$ 105.00
Toritos 1 c/g	"	" 90.00

Rodger G. H. y Cía

Novillos 44 g/c/g.	Pedernera	$ 135.00
" 4 g. c/g	"	" 130.00
Terneros 21 reg	"	" 47.00
" 23 regular.	"	" 38.00

Reyes Hnos.

Novillos 15 m/esp.	Azul	$ 207.00
Vacas: 7 mest/g.	"	" 120.00

Robredo A.

Novillos 10 esp.	G. López	$ 150.00
" 2 m/esp	"	" 205.00
Vacas: 1 mest/g	"	" 130.00

Rubin Cedrés, Zubiaurre y Cía.

Novillos 15 b/c	Olavarría	$ 168.00
Vacas: 11 gordas	"	" 125.00
" 2 carne/g.	"	" 40.00
" 1 mest/g.	"	" 80.00
Novillit: 1 b/c	"	" 65.00
Terneros 1 reg.	"	" 14.00
" 4 regular	"	" 24.00
Novillit: 20 b/c	Monte	" 70.00
" 1 buena/c.	"	" 67.00

Sue B Sansot

Vaca: 6 espec.	Vicente	$ 114.00
" 6 gordas	"	" 120.00
" 6 gordas	Dungo	" 127.00
" 1 mest/g	"	" 127.00
" 3 buena	"	" 88.50

Schão A. y Cía.

Toritos 4 buen. Pergamino		$ 74.00
" 16 regular	"	" 41.00

Salaberry y Berecibe

Novillos 5 c/g	San Justo	$ 114.00
" 10 buena/c.	"	" 99.50
" 1 carne/g.	"	" 116.00
Vacas 8 buena/c	"	" 93.00
" 2 g. c/g.	"	" 106.00
Novillos 10 c/g	B. Blanca	" 117.00
" 10 buena/c.	"	" 97.00
" 1 buena/c.	Olavarría	" 87.00
" 11 buena/c.	"	" 107.50
Terneros. 1 gordo	"	" 87.00
Novillos 9 m/g	"	" 107.00
Vacas: 4 carne/g.	Monte	" 107.50
" 1 carne/g.	"	" 103.00
" 1 mest/g	"	" 146.50
" 3 mest/g.	"	" 140.00
" 5 g/gordas	"	" 127.00
" 4 gordas	"	" 129.50
Novillit: 1 espec.	"	" 123.00
Novillos 1 carne/g.	"	" 118.90

Urtasun M. e hijo

Novillos 108 g. c/g	Rauch	$ 140.00
Torunos: 2 g. c/g.	"	" 140.00

Véliz A. y Cía.

Novillos 29 m/g	San Justo	$ 167.00
Vacas: 20 espec.	"	" 171.00
" 12 mest/g.	"	" 132.00
" 2 mest/g.	"	" 50.00
Terneros 1 mam.	"	" 17.00
Novillit: 7 g. c/g.	G. Guayuchú	" 100.00
Terneros: 1 mam.	"	" 15.00
Novillit: 8 b/c	"	" 56.00
Vacas: 2 buena/c	"	" 80.00
" 22 buenas	"	" 99.00
Vaquillon: 9 b/c	"	" 60.00
Terneros 1 mam.	"	" 15.00
Novillos: 21 b/c	S. Martín	" 107.00
Terneros: 5 mam.	B. Mitre	" 45.00
" 8 buenos	"	" 55.00
Novillos: 12 b/c.	"	" 90.00
Vacas: 7 flacos	"	" 65.00

Compra de los frigoríficos Sansinena 232 animales, La Blanca 479, Swift 620, El Argentino 188, El Armour 232. —Total: 1752 animales.

Matanza — Novillos, vacas y terneros, 816, reses inutilizadas, 7.

Animales porcinos

Entraron 702 animales.

Ventas de ayer

N. y Avalos, de C. Tejedor 49, a pesos 3 cada uno, P. y A. Lanusse, de Rivadavia 34, a 5 id. de Pergamino 47, a 0.32 el kilo, de Azul 40, a 0.37; Juan Lalor, de Córdoba 110 a 0.36 de R. Pérez 28, a 0.33, de Pergamino 100, a 1.60 cada uno, de Lobos 20, a 0.09, de Castelli 130, a 2.10 cada uno de Pergamino 14, a 0.29, de id 17, a 2.10 cada uno, de Santa Fe 36, a 0.33, de Córdoba 185, a 0.22; Ayarragaray y Cía., de Chascomús 35, a 0.34; S. y Repetto, de Saladillo 40, a 0.28; D. L. y Pagés Hnos., de Córdoba 46 a 0.28, de Saladillo 29, a 0.35; A. y Revue, de Rivadavia 50, a 3 cada uno.

MERCADO DE MATANZA

(Estación Tablada)

En condiciones sumamente desfavorables cierra este mercado para la colocación de las diversas categorías de tropas, máxime si se trata de hacienda destinada al consumo, cuyas cotizaciones han sufrido un descenso considerable.

Las entradas han ido en aumento desde principio de semana y además de esto los compradores tanto de frigorífico como de consumo demostraron bastante reserva en sus operaciones, sin duda teniendo en cuenta los altos de fuertes arribos.

Lo mismo la flojedad actual de la plaza han sido de más fácil realización las tropas de capones que reunan buenas condiciones de gordura, no cambia lo mismo para ovejas de cualquier calidad, lo mismo que para borregos cotizándose en general los ejemplares descendiendo día a día como consecuencia de sus considerables arribos.

Cierra este mercado flojo y con tendencia a mayor baja.

—

Entraron ayer en este mercado 95 vagones con 2.179 animales lanares.

Ventas de ayer

Bracht y Cía.

218 corderos	Entre Ríos	$ 4.80
150 ovejas	"	" 10.0

Bellocq e Hita

147 corderos	Cascallares	$ 5.[illegible]

Bunge y Born

28 corderos	Cascallares	$ 5.00
12 corderos	"	" 5.00

Barao, Lascurain y Etchegaray

21 ovejas pel.	Lamadrid	$ 13.80
48 corderos	"	" 8.00
60 corderos	"	" 5.80

Crespo y Rodríguez

21 ovejas	Asunción	$ 10.30
24 corderos	"	" 6.00

Cush, Calvell, Jones y Cía.

55 corderos	Arboledas	$ 8.20
4 ovejas	"	" 11.00
121 corderos	"	" 6.00

Dodds y Ramsay

20 capones pel.	Herrera	$ 17.00
120 capones pel.	"	" 13.50
100 capones pel.	M. Maíz	" 13.50

Devoto T. y Cía.

25 borregos pel.	Berutti	$ 6.50
55 ovejas pel.	"	" 11.50
12 ovejas pel.	"	" 16.00
48 ovejas	"	" 11.50
16 corderos pel.	Matanza	" 24.00

Errea A. e hijos

250 corderos	S. Román	$ 5.80
44 ovejas pel.	"	" 10.0
90 ovejas	"	" 13.00
135 corderos	"	" 6.00
4.. ovejas pel.	"	" 6.00
27 corderos	"	" 6.00
166 ovejas pel.	L. Hondo	" 9.50
132 capones pel.	"	" 20.50

Etcheverry J. y Cía

91 corderos	Sarpacho	$ 5.50
7a corderos	"	" 7.00

Giralt y A. Lastra

67 corderos	Apartado	$ 8.50
54 corderos	"	" 5.50

Gloja y Etchart

28 capones pel.	Lobagos	$ 12.00
15 corderos	"	" 3.00
107 ovejas	"	" 8.00
42 borregos	"	" 6.00
27 capones	"	" 7.50
78 ovejas	"	" 6.50
21 ovejas	Cascallares	" 9.50
11 capones	"	" 11.00
11 corderos	"	" 4.00

González y Basarán

43 corderos	Washington	$ 5.00
79 corderos	"	" 6.10
30 corderos	"	" 4.40
23 corderos	"	" 5.80
9 corderos	Suco	" 7.20
28 corderos	"	" 6.10
9a corderos	Maravilla	" 5.50
38 corderos	Tosquita	" 6.00

Landa P. y A. E.

86 ovejas pel.	Lomalmay	$ 16.50
70 ovejas pel.	"	" 11.50
88 corderos	"	" 8.00
26 capones pel	Urdinarrain	" 15.00
40 corderos	"	" 9.00
70 ovejas pel.	"	" 9.00

Lanusse P. y A.

80 corderos	Rivadavia	$ 11.00
20 ovejas	Berutti	" 16.30
92 ovejas	"	" 18.00
72 corderos	"	" 8.20
75 ovejas pel.	Dorrego	" 7.50
164 corderos	"	" 4.00
180 corderos pel.	Entre Ríos	" 4.00
50 corderos pel.	Gil	" 5.50
45 corderos	El Perdido	" 8.20
70 corderos	G. I.	" 5.50
45 corderos	El Perdido	" 6.00
25 corderos	"	" 4.50
16 capones pel.	B. Hondo	" 11.60
15 c. pones	"	" 18.00
16 corderos	"	" 6.00
18 ovejas pel	"	" 13.50

Lourtet Hnos. y Cía

62 capones	El Perdido	$ 22.30
14 borregos	"	" 10.50

Lalor Juan

35 ovejas	Rawson	$ 13.00
20 borregos	"	" 12.00
48 corderos	"	" 5.50

La C. de Hacendados

220 capones	Muñoz	$ 23.50
10 corderos pel.	Rodríguez	" 6.00
62 ovej. s pel	"	" 11.00
10 corderos	"	" 5.00
11 ovejas pel.	Yáñez	" 17.10

Méndez Hnos. y Cía

90 corderos	Cascallares	$ 7.50
36 c. der s	"	" 6.0
71 corder s	"	" 11.0
61 ovejas pel	"	" 13.00
10 corderos	"	" 7.00
30 corderos	"	" 6.50
95 corderos	Cepedanas	" 6.50
244 ovej s pel	"	" 12.00
45 c. r.	"	" 5.50

Noguera y Avalos

8 corderos	M. Gallanos	$ 21.0

Patrón Costa y Pcró

176 capones	Rocha	$ 18.50
99 capones pel	"	" 11.00

Sue. B Sansot

110 corderos	Cascallares	$ 5.50
10 ovejas pel.	Dorrego	" 12.00
42 ovejas pel	"	" 10.50
26 capones pel	"	" 11.00
15 ovejas pel.	Cascallares	" 15.50
41 ovejas pel.	"	" 12.50
103 corderos	"	" 7.50

Salaberry y Berecibe

28 ovejas pel	Colina	$ 17.40
52 ovejas pel	"	" 15.00
146 capones pel	Villanueva	" 13.40
39 corderos	Colina	" 9.00
49 ovejas pel.	M. Juárez	" 9.50
55 corderos	"	" 4.10
16 corderos	Verónica	" 7.00
64 corderos	"	" 5.50
89 ovejas	Malina	" 9.50
48 capones pel	A. Seco	" 8.30
19 ovejas pel	"	" 7.00
11 ovejas pel	"	" 8.00

Santamarina e hijos

25 capones	Aparicio	$ 17.50
102 capones	"	" 17.20
18 ovejas	"	" 11.00
14 capones	"	" 17.00

Tabaco Hnos. y Cía

114 corderos	Mayol	$ 6.00
10 capones	Cascallares	" 21.00
36 corderos	"	" 5.00
66 corderos	"	" 7.80

Urtasun M. e hijo

50 ovejas pel.	Oriente	$ 14.50
37 corderos	"	" 5.70
18 corderos	"	" 6.30

Unzué, Alzaga y Cía.

650 capones pel	Carabelas	$ 17.00
600 capones pel.	"	" 13.00

Véliz A. y Cía.

14 capones pel.	La Garma	$ 14.00
28 ovejas pel.	"	" 15.00
60 corderos	"	" 6.50
11 ovejas pel.	"	" 13.00
27 ovejas pel.	"	" 12.00
43 corderos	"	" 5.30
41 corderos	"	" 5.60

Compra de los frigoríficos: Matadero 3.507 animales, El Armour 1.706, El Argentino 706, La Blanca 211, Sansinena 179. Total 6.367 animales.

VENTAS DE GANADO

RIVERO Y VIALE

Resultado de su 317o. remate-feria realizado el 16 del pasado en Saladillo:

Vacas especiales en gordura, de 130 pesos a 141.50; vacas gordas, de 100 a 129.50; vacas gordas, a 142, novillos de 1 año para invernada, de 85 a 90, vacas para invernada, de 70 a 86; vacas con cría, de 40 a 69.50; terneros, de 40.75 a 49; vaquillonas gordas, de 84.50 a 86.50; vaquillonas para cría, de 48 a 73, carneros de 17 a 33; ovejas y corderos, de 9.50 a 11.20; ovejas y capones pelados, de 11 a 13.40; ovejas con lana a 18; corderos, de 6 a 7; cerdos, de 14.25 a 25; lechones, de 3 a 6.10, yeguarizos, de 12 a 12.50.

—Los mismos martilleros vendieron particularmente al señor Víctor Della Chiesa 600 novillos de 1 y 2 años, de G. Brandsen, al precio de 68 $ cía.

NAVEGACION MARITIMA Y FLUVIAL

VAPORES ESPERADOS EN NOVIEMBRE

Nombre	Bandera	Fecha	Procedencia
Asiatic Prince	inglesa	5	Londres
Raeburn	inglesa	5	Liverpool
x H. Scot	inglesa	6	Londres
Virgil	inglesa	7	Londres
Atlántico	argentina	7	P. del Sur
De.fland	holandesa	7	Amsterdam
x Drina	inglesa	8	Liverpool
P. Christopher	sueca	8	Gothenburg
x Camarones	argentina	10	Río Gallegos
Trovaigan	inglesa	10	Baltimore
P. Yolanda	italiana	10	Génova
B. Grange	inglesa	10	Newport News
Carolyn	n.americana	13	Filadelfia
Ceylan	francesa	12	Havre
x Ortega	inglesa	13	Pacífico (Mex)
x Hermonides	inglesa	13	Nueva York
x Frisia	holandesa	13	Amsterdam
x Verdi	inglesa	13	Nueva York
Hawaian	n'amer can	14	Nueva York
x Orita	inglesa	14	Liverpool (Mex
Gaasterland	holandesa	14	Amsterdam
Malte	francesa	15	Havre
Monviso	inglesa	15	Liverpool
x Argentino	argentina	15	P. Arenas
Sidlons	inglesa	15	Liverpool
O. Grango	inglesa	15	Cardiff
x Demerara	inglesa	15	Liverpool
La Rosarina	inglesa	18	Liverpool
x Amazón	inglesa	19	Liverpool
R. de la Plata	noruega	20	Cristianía
Black Prince	inglesa	20	Nueva York
x H. Rover	inglesa	20	Londres
x Pte. Quintana	argentina	20	C. Rivadavia
Arenda	sueca	20	Gothenburg
Cooland	holandesa	22	Amsterdam
Thessaly	inglesa	23	Liverpool
x Reina Victoria	española	23	Barcelona
Yorkmoor	inglesa	25	Calcuta
x Deseado	inglesa	25	Liverpool
H. Prince	inglesa	26	Nueva York
x Liger	francesa	26	Burdeos
x H. Pride	inglesa	27	Londres
Oscar Fredrik	sueca	28	Gothenburg
Ormdale	inglesa	28	Glasgow
Mansellik	holandesa	28	N. York
x Ravenna	italiana	29	Génova
x Baron	inglesa	28	Nueva York

VAPORES A SALIR EN NOVIEMBRE

Nombre	Bandera	Fecha	Destino
Eemland	holandesa	8	Amsterdam
Thal	sueca	6	Gothenburg
Amiral Troude	francesa	5	Havre
T. Transport	inglesa	6	Londres
x Crofton Hall	n'american	6	N. York
x H. Piper	inglesa	7	Londres
x Pampa	francesa	7	Marsella
x Pte. Mitre	argentina	9	Río Gallegos
x Catalina	española	9	Barcelona
x Garonne	francesa	9	Burdeos
x Asturiano	argentina	10	P. Arenas
Germany	inglesa	12	Liverpool
x Ortega	inglesa	13	Liverpool (M)
x Garibaldi	italiana	13	Génova
x Drina	inglesa	11	Liverpool
x Orita	inglesa	14	Pacífico (Mex)
x H. Scot	inglesa	14	Londres
x Cádiz	española	14	Barcelona
x Montanan	n'americana	15	N. York
Barón Fairlie	inglesa	15	Liverpool
Hermione	inglesa	15	Liverpool
A. de Lamornaix	francesa	16	Havre
Delfland	holandesa	15	Amsterdam
Virgil	inglesa	15	Liverpool
Raeburn	inglesa	15	Nueva York
x Vasari	inglesa	16	Nueva York
x Trinia	holandesa	17	Amsterdam
P. Cristopher	sueca	20	Gothenburg
x Pomerara	inglesa	20	Liverpool
O. Grange	inglesa	20	Londres
Kennemerland	holandesa	20	Amsterdam
x Amazón	inglesa	23	Liverpool
Ceylan	francesa	24	Havre
x La Rosarina	in

CORTINAS y CARPETAS

"Los GOBELINOS"

121 - SUIPACHA - 123

ARTICULOS PARA TAPICERIAS

Señora:

Le interesa leer este aviso

Léalo

Hemos recibido nuevos surtidos de:

CRETONAS desde $ 0.60 el metro

MUSELINAS con volado.

CORTINAS para vidrio y para cuna

ARTICULOS dorados.

COLCHAS de tul y en tela de hilo.

DAMASCOS para cortinados.

CARPETAS mantel en hilo y motivos

GENEROS y PASAMANERIA

ENFERMEDADES de los OJOS

Dr. RIVABELLA. De las Clínicas Oftalmológicas de las Facultades de París y Turín. Director de la Clínica Oculística del Hospital Italiano de Buenos Aires.

Lavalle 1312, de 1.30 a 3.30 p. m. v16n.

SE REDUCEN

sin operación, sin dolor, sin molestia con el

Braguero regulador. Este cómodo aparato se amolda al cuerpo como un guante, ejerciendo una presión muy suave. Las personas delicadas pueden usarlo sin molestia alguna. Reconocido mundialmente para la cura radical de las hernias. Antes de usar ningún braguero, pida el folleto ilustrado. PIEDRAS 342, Bs. Aires. PORTA Hnos.

Dr. G. SISTO Profesor sup. de clínica infantil. Jefe del servicio de niños del Hosp. Alvear. Talcahuano 2063, de 2 a 4 p. m. U. T. 3283, Juncal.

Dr. A. R. Zambrini

Jefe de clínica del servicio de nariz, garganta y oídos del hospital San Roque. Carlos Pellegrini 671, de 1 a 3 p. m.

Secretas-Urinarias-Piel

D' SARACENI

Especialista:

Cura rápida de enfermedades secretas. Curación de la avariosis con aplicación sin dolor del

606-914

De 8 a 11 a.m. y de 2 a 9 p.m. Corrientes 1777

DR. PEDRO DEL PINO

Cirujano del H. Rivadavia

CIRUGIA GENERAL y GINECOLOGIA

Alsina 451, de 2 a 4. U. T. 3295, Av.

DEBILIDAD VITAL

Agotamiento, Neurastenia, Curación radical, de 2 a 5 y 8 a 9 p. m. Dr. Cantarelli. LAVALLE 910.

UN VOTO

Una persona que ha sufrido de úlceras durante muchos años, sin poder curarse, ofrece indicar gratuitamente a todos los que sufren de úlceras o llagas de cualquier clase, un remedio que le ha curado completamente. Dirigirse por carta a E. F. B., calle Progreso 2443.

SANATORIO DE CIRUGIA

Dr. F. Llobet Dr. A. J. Medizaa

Viamonte 1583, U. T. 933 (Juncal)

Dr. RICARDO BRACHT

Médico del servicio de garganta, nariz y oídos del Hospital de Clínicas. Consultas de 1 a 4 p. m. Suipacha 430. U. T. 6061 Lib.

Estómago e intestinos

Diapepsia, gastralgia, colitis y demás Enfermedades del vientre. Examen Rayos X. Dr. COLECCHIA, de 1 a 5, B. Mitre 1180. v16nov.

¡ATENCIÓN!

POR 15 DIAS SOLAMENTE

LA TIENDA EL SIGLO

(A 25 DE MAYO PIEDRAS Y RIVADAVIA)

HARÁ A TODO COMPRADOR

EN TODAS LAS SECCIONES

10% DE DESCUENTO

Modelo 75

Overland

Alumbrado Eléctrico

Arranque Eléctrico

Magneto Alta Tensión

$ 2.485 c/l.

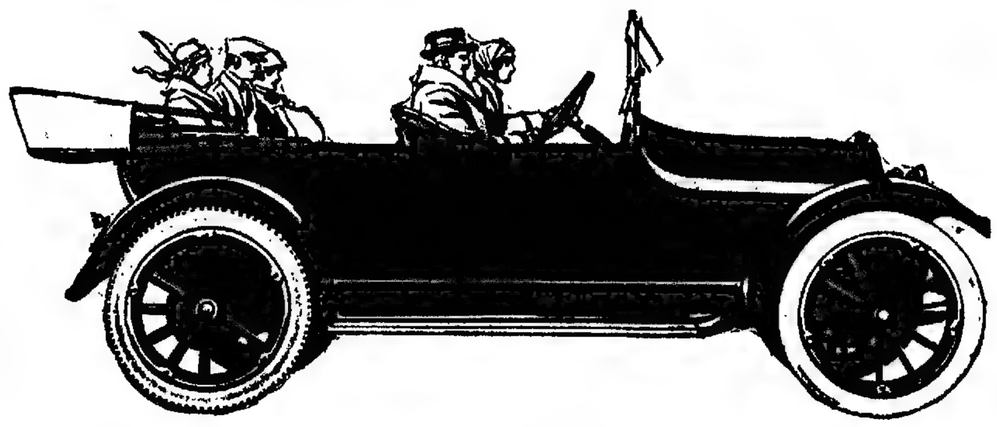

Este Coche Completo Le Cuesta Muy Poco

Piense usted en las comodidades, beneficios y placeres de que tanto usted como su familia pueden disfrutar con un coche semejante.

Y ahora no tiene usted que pagar un alto precio.

Este Overland le servirá para todas las ocasiones—y es un coche que cualquiera puede estar orgulloso de poseer.

Su peso es ligero y su mantención económica.

Solamenta pesa 981 kilos. Esto en si significa un ahorro en neumáticos y mantención general.

Además, el motor de larga carrera de pistón de alta eficiencia se ha diseñado especialmente para un bajo consumo de combustible.

De esta manera a todas las comodidades deseables en un automovil, se añaden las ventajas de un peso ligero y una mantención económica.

Usted obtiene un coche completamente equipado—un producto acabado en todos sus detalles. Tiene alumbrado y arranque eléctrico—muelles traseros tipo "cantilever" de acción suave—todas las comodidades y ventajas que se pueden desear comprendidas en un coche ligero para todo uso.

Sin duda alguna usted necesita un coche, y este nuevo Overland es precisamente el que llenará todos sus requisitos. Tendremos verdadero placer en darle una demostración.

Catálogos completos a quien los solicite.

P. A. HARDCASTLE - 1550 Victoria - B. Aires

DONADO y BROWN - Bahía Blanca

The Willys-Overland Company, Toledo, Ohio, E. U. A.

Dr. DODDS

Oculista del Hospital de Clínicas

Enfermedades de los OJOS y ANTEOJOS. MAIPU 794, de 2 a 5 p. m. v19nb

Oído, Nariz y Garganta

Dr. A. MARTINI, de los hospitales de Turín y Génova. Director del servicio de oído, nariz y garganta del Hospital Italiano. Consultas de 2 a 5 p. m., Alsina 1648. v25nov.

SECRETAS Y URINARIAS

Curación científica, debilidad vital, estrechez, vejiga y próstata. Doctor Torti, Piedras 372, de 9 a 11, 3 a 5 y 7 a 8. v13

Dr. JOSE INGENIEROS Enfermedades nerviosas y reumáticas. Lunes, miércoles y viernes, de 1 a 4. — Viamonte 743. v30

CURA INFALIBLE

De las enfermedades de las vías urinarias de ambos sexos, por antiguas que sean, sin dietas y en breves días, con los

CACHETS ANTIBLENORRAGICOS COLLAZO

premiados con medalla de oro en París y Roma.

Pídalos en las farmacias o remitiendo $ 6.— a la Farmacia "CONDOR", Rosario. — GRATIS mando folletos.

Depósitos: Bs. Aires, Droguería Americana, Paseo de Julio 679. Montevideo: Droguería Bellas.

GARGANTA, NARIZ, OIDOS y OJOS

Dr. ERNESTO T. FREBS

Médico del H. Rawson Carlos Pellegrini 452, de 2 a 5. U. T. 7000 Libertad. v13

Dr. Enrique Castaño

Médico del servicio de genito-urinarias del Hospital San Roque. Especialista en enfermedades del riñón, vejiga, próstata, etc., y afecciones específicas. Tratamiento de los tumores vesicales, por electrocoagulación. Consultas de 4 a 7 p. m. —TUCUMAN 820. perm.

HERNIAS

369 CALLAO 369

Todas las personas de ambos sexos, acometidas de Hernia, que son torturadas por los Resortes rígidos o engañadas por la contención ilusoria de los Bragueros marca de las Fajas defectuosas y de los Corsés mal apropiados, deben recurrir a los nuevos Aparatos exclusivamente serios y científicos del renombrado especialista de París, M. Aug. BOS, los únicos procuradores sin molestia alguna, la reducción inmediata, perfecta y definitiva de la peligrosa enfermedad.

FAJAS especiales contra la OBESIDAD y todas las afecciones abdominales.

Folletos explicativos "B" por correo

ESTABLECIMIENTO ORTOPEDICO

Callao 369 A. ROS y Cía. - Bs. As.

Dr. PACIFICO DIAZ

Especialista en enfermedades de la piel, del Hospital de Niños y del Militar. Bartolomé Mitre 1342, de 2 a 5 p. m. v8nov.

DR. ELIZALDE Especialista en vías urinarias. Jefe de clínica del servicio de las enfermedades del riñón, próstata, vejiga, etc., en el Hospital San Roque. Consultas de 2 a 6. PARAGUAY 987. U. T. 6810 Juncal. v16nov.

SOCIEDAD HIPOTECARIA

BELGA-AMERICANA

Banco Hipotecario Franco-Argentino

226 - Bartolomé Mitre - 226

Hace préstamos hipotecarios en oro sobre propiedades en la capital federal y sobre establecimientos de campo, a largos plazos y sin límite en la cantidad.

UN NUEVO LICOR

Aceite rosado dulce "D'INZEO". Purgante infalible. - Todas farmacias. v6

ESTÓMAGO

INTESTINOS - HIGADO

Dr. POLITI - RAYOS X

Jefe de Consultorio del Hosp. Clínicas

Pueyrredón 865 Consultas de 2 a 5 p. m. Domingos de 10 a 12 m. v25nov.

DR. TAMBURINI

ESPECIALISTA. — Médico del Hospital Rivadavia. Enfermedades de señoras, génito-urinarias y secretas. De 2 a 6 p. m., CORRIENTES 1139.

Dr. Nocetti

Enfermedades de los OJOS y ANTEOJOS

MAIPU 625, de 1 a 4 v18nov.

DR. O'FARRELL

Profesor de la Facultad y director de la Maternidad del Hospital Rawson. Atiende especialmente enfermedades de señoras. Todos los días de 2 a 4 p. m., S. Martín 537. v8nov.

PANKREINA

TRATAMIENTO RADICAL, SIN DROGAS, DE LA DISPEPSIA DILATACIÓN, GASTRITIS Y DEMÁS AFECCIONES DEL

ESTÓMAGO

ALIMENTO IDEAL PARA DEBILES, NIÑOS, ANCIANOS Y ENFERMOS CRÓNICOS.

CURACION RACIONAL DE LA COLITIS Y DEMÁS ENFERMEDADES DE LOS

INTESTINOS

EN LAS BUENAS FARMACIAS

UNICOS CONCESIONARIOS.

STABILE Y MEOLI, AV. DE MAYO 1102

PÍDASE EL PROSPECTO EXPLICATIVO DE LA

PANKREÍNA

Dr. AMORETTI

Enfermedades de los ojos - Anteojos

Jefe de clínica de la Facultad, Hospital de Clínicas, Córdoba 379, de 3 a 7 p. m.

DEBILIDAD NERVIOSA

Parálisis, mareos, falta de vitalidad, neuralgias, Electricidad médica. Rayos X.— Dr. Torrent, B. de Irigoyen 347, de 2 a 5.

Dr. RAPOPORT

Especialista. Curación de las avariosis con

606-914

Comisionado en Europa para estudiarlo. Secretas, piel y urinarias; Corrientes 2030, de 9 a 4 p. m. Obreros de 6 a 8. v10nov.

"DUC"

¿Por qué este papel de fumar, de fama mundial, merece siempre la preferencia del consumidor? Por superar a todos en clase, calidad de papel, pues, cada librito tiene, por el mismo precio, 120 hojitas, o sea 20 00 más que toda otra marca, y ninguna puede presentar, ni de cerca, una existencia de consumo universal tan antigua según consta por la "Gazette Medicale 10 Noviembre 1860", es decir, más de medio siglo —ERNESTO MENDY Cía., Alsina 1902, Buenos Aires. — Unicos importadores.

J. BONANSEA

Cirujano dentista de las facultades de Bolonia y Buenos Aires, calle MORENO 996.

HEMORROIDES

Tratamiento radical sin operación cruenta, Doctor E. G. Figueroa. Enfermedades intestinales, estómago y abdominales. SANTA FE 1378. De 4 a 6 p. m. perm.

Un señor

que ha sido atacado de una fuerte bronquitis ofrece indicar gratuitamente a todos los que sufran de enfermedades respiratorias, como son: tos, bronquitis, tos convulsa, asma, tisis, pneumonía, etc., un remedio que lo ha curado completamente. Esta indicación para el bien de la humanidad es consecuencia de un voto. Dirigirse por carta al señor C. D., Calle Neuquén número 1242 (Flores). 1p

Curatorio de las enfermedades del pulmón

TUBERCULOSIS

Curación por medios vacunoterápicos y sueroterápicos.

RAYOS X

Atendido por médicos especialistas

De 1 a 3 p. m.

3588 - SANTA FE - 3588

ENFERMEDADES NERVIOSAS

Dr. Sánchez Aizcorbe, director del Instituto de Fisioterapia. Especialista en la curación radical de la Neurastenia, Epilepsia, Histeria, Neuralgias, Parálisis, Dispepsia nerviosa y debilidad general. Consultas de 5 a, m. a 6 p. m., Avda. de MAYO 1167. v15

DOCTOR CORTI

Especialista en enfermedades del corazón y nerviosas. Asma, Diabetes. Consultas de 2 a 5 p. m. Bmé Mitre 1780.

Prof. Dr. GOYENA Sup. de la Facultad. Del Hospital de Clínicas. Corazón, aorta, estómago, intestinos e hígado — De 2 a 4 de la tarde. — SAENZ PEÑA 611.

INSTITUTO ESPECIAL para la curación completa de las afecciones de las piernas, como ser: ULCERAS en general, várices, tuberculosis articular y ósea, eczemas, flebitis, gota, reumatismo, ciáticas etc., según el nuevo método del doctor Braun, de Berlín. Tratamiento sin interrupción de ocupaciones. Informes gratis. A los provincianos folleto explicativo, con numerosos certificados. Dr T. Wechsler, Av. de Mayo 1240, Ire.— Consultas de 1 a 7. Tratamiento especial para los campesinos.

Curación de la avariosis

Con suero específico aplicado exclusivamente por el Dr. ALLIEVO, Sarmiento 1612, de 8 a 9 y de 1 a 4. Secretas y de señoras. Electricidad médica.

Dr. REZAVAL

Especialista en garganta, nariz y oídos - Catarros de la laringe y bronquitis (Aparato Drucker) Corrección de las deformaciones nasales. Consultas de 2 a 5 p. m. Para no pudientes de 11 a 12 m. - F. Pellegrini 861.

PIDAN VIN BERGER QUINA SUPERIOR

ESTREÑIMIENTO

Estómago, intestino, colitis crónica. Cura radical sin medicinas. Rayos X.—Doctor Torrents, B. de Irigoyen 347, de 2 a 5.

MAURICE LEBLANC (5)

CAPITULO III

LA LLAVE OXIDADA

A la edad de ocho años, Patricio Belval, que hasta entonces había habitado en París, fué enviado a una escuela francesa en Londres, de la que no salió sino diez años más tarde.

Los primeros tiempos, recibió todas las semanas noticias de su padre. Luego, un día, el director de la escuela le hizo saber que era huérfano, que los gastos de su educación estaban asegurados, y que al llegar a su mayor edad recibiría, por intermedio de un hombre de ley inglés, una suma de doscientos mil francos poco más o menos que componían la herencia paterna.

Doscientos mil francos no podían bastar para un joven de gustos dispendiosos y que, enviado a Argelia [illegible] militar, [illegible] ro todavía, de contraer deudas por valor de veinte mil francos.

Empezó, pues, por gastar su herencia y luego se dedicó a trabajar. Espíritu ingenioso, activo, sin vocación especial, pero apto para todo lo que exige iniciativa y resolución. Lleno de ideas, sabiendo querer y sabiendo ejecutar, inspiró confianza, encontró capitales, y emprendió negocios.

Negocios de electricidad, compras de fuentes y de cascadas, organización de servicios de automóviles en las colonias, fincas de vapores, explotación de minas; es decir, que en algunos años improvisó una docena de empresas que en su totalidad fueron coronadas por el más completo éxito.

La guerra fué para él una aventura maravillosa. Se dedicó a ella con todo entusiasmo; sargento de tropas coloniales, ganó sus galones de subteniente en la batalla del Marne. El 15 de septiembre, herido en la pantorrilla, sufrió la amputación de su pierna el mismo día. Dos meses después, no se sabe por medio de qué influencias, él, el mutilado, subía como explorador, en el avión de uno de nuestros mejores pilotos.

Un shrapnell ponía fin el 10 de enero a las hazañas de los dos héroes. Esta vez el capitán Belval, herido gravemente en la cabeza, fué llevado a la ambulancia de la avenida de los Campos Elíseos. En esa época, la que debía llamarse Mamá Coralie, entraba en la misma ambulancia como enfermera.

La trepanación que fué necesario hacerle, tuvo éxito, pero tuvo también sus complicaciones. Sufrió mucho, pero sin que jamás saliera un quejido de sus labios, y sosteniendo con su buen humor a sus compañeros de miseria, los que experimentaban un verdadero afecto por él.

Los hacía reir, los consolaba y les levantaba el ánimo con su charla y con su manera de afrontar las peores situaciones.

Ninguno de ellos olvidará jamás la forma en que acogió el fabricante que fué a ofrecerle [illegible]

¿Y para qué señor? Sin duda para engañar a la gente y para que no advirtan que estoy amputado, ¿no es así? Por consiguiente, señor, Vd. considera que es un perjuicio ser amputado, y que yo, oficial francés, debo ocultarme de esto como de una cosa vergonzosa'...

—De ninguna manera, mi capitán. Sin embargo ...

—¿Y cuánto vale su pierna mecánica?

—Quinientos francos.

—¡Quinientos francos!... ¿Y Vd. me juzga capaz de gastar quinientos francos en una pierna articulada, cuando habrá cien mil pobres diablos amputados como yo, y que estarán obligados a exhibir sus patas de palo?...

Los hombres que estaban allí se reían a carcajadas. La misma Mamá Coralie escuchaba sonriendo. ¡Y qué no había dado Patricio Belval por una sonrisa de Mamá Coralie!...

Como se lo había dicho, desde los primeros días se había enamorado de ella, de su resplandeciente hermosura, de su gracia ingenua, de sus ojos tiernos, de su alma dice que se infiltraba sobre los enfermos y que parecía rozarlos como una caricia benéfica. Desde los primeros días, el encanto se apoderó de él...; su voz lo reanimaba, lo encantaba con su mirada y con su perfume. Y sin embargo, aún cuando él se sometiera al imperio de este amor, experimentaba al mismo tiempo una inmensa necesidad de abnegarse y poner su fuerza al servicio de esa criatura menuda y delicada, que presentía que debía estar rodeada de peligros.

Y he aquí que los acontecimientos le daban la razón, que estos peligros se precisaban y que había tenido la felicidad de arrancar a la joven del poder de sus enemigos. Primera batalla cuyo éxito lo regocijaba pero que no podía creer terminada.

Los ataques volverían a empezar. ¿No tenía acaso el derecho de preguntarse si había correlación entre la [illegible] de señal revelada por la lluvia de chispas? Los dos hechos anunciados por los dos interlocutores, ¿no pertenecían a la misma maquinación tenebrosa?

Las chipas continuaban brillando a lo lejos; por lo que Patricio Belval podía juzgar a tan gran distancia, se elevaban del lado del Sena, entre dos puntos que podrían ser el Trocadero a la izquierda y la estación de Passy a la derecha.

—Quiere decir, murmuró, que es a dos o tres kilómetros de aquí. Vamos allá, y ya veremos ...

En el segundo piso, un rayo de luz filtraba por la cerradura de una puerta. Allí vivía Ya-Bon, y el oficial sabía por la guardiana que estaba jugando a las cartas con su "flirt". El capitán entró.

Ya-Bon ya no jugaba. Se había dormido en su sillón, frente a las cartas desparramadas, y sobre la manga dada vuelta que colgaba de su hombro izquierdo, reposaba una cabeza de mujer, una cabeza de la más espantosa vulgaridad, cuyos labios, abultados como los de Ya-Bon, se entreabrían sobre unos dientes negros, y cuya piel grasienta y amarilla parecía impregnada de aceite.

Era Angela, la pinche de cocina, el "flirt" de Ya-Bon... ¡Roncaba!

Patricio los contempló con visible satisfacción. Este espectáculo afirmaba sus teorías. Si Ya-Bon había encontrado quien lo quisiera, ¿no podían acaso los héroes más mutilados pretender también las alegrías que proporciona el amor?

Belval tocó al senegalés en el hombro. Este se despertó y sonrió, o mejor dicho, habiendo adivinado la presencia de su capitán, sonrió antes de despertarse.

—Te necesito Ya-Bon.

Ya-Bon lanzó un gruñido de placer y empujó a Angela, que cayó sobre la mesa, no dejando por eso de roncar.

Cuando se hallaron afuera, ya Patricio no veía más las chispas. Los árboles se las ocultaban. [illegible] por el tren hasta la avenida Henri-Martin. De allí se internó por la calle de la Tour que desembocaba en Passy.

Durante el camino no cesó de hablar a Ya-Bon de sus preocupaciones aunque sabía que el negro no le comprendía gran cosa... Pero ya era una costumbre adquirida.

Ya-Bon, su compañero de guerra y más tarde su ordenanza, tenía por él la abnegación de un perro fiel. Amputado el mismo día que su amo, herido el mismo día que él, en la cabeza, Ya-Bon se creía destinado a sufrir siempre las mismas pruebas y se regocijaba de haber sido herido dos veces, como se habría regocijado de morir al mismo tiempo que el capitán Belval.

El capitán respondía a esta sumisión de bestia fiel por una camaradería afectuosa, un poco ruda a veces, lo que exaltaba la afección que el negro sentía por él.

Ya-Bon representaba el papel de confidente pasivo a quien se consulta sin escuchar y a quien se hace responsable de todas las molestias y los malos humores...

—¿Qué piensas de todo esto, Ya-Bon?—decía el capitán mientras machaba del brazo del senegalés. Creo que todo se refiere a la misma historia... ¿No eres de la misma opinión?

Ya-Bon sabía dos distintos gruñidos, uno de los cuales quería decir sí, y el otro no.

Gruñó.

—Sí.

—Entonces, sin duda, declaró el oficial, debemos admitir que un nuevo peligro amenaza a Mamá Coralie, ¿no es verdad?

—Sí, gruñó Ya-Bon, quien por principio, aprobaba siempre a su capitán.

—Bueno. Falta saber ahora qué quiere decir esa lluvia de chispas. Ahora bien, como los zepelines nos hicieron una primera visita hace cosa de ocho días, he supuesto que... ¿me escuchas?

—Sí...

—He supuesto que era una señal de traición que tenía por objeto una segunda visita de [illegible]

—Sí...

—¡Pero no, imbécil, no! ¿Cómo quieres que sea una señal para los zepelines, puesto que, según la opinión sorprendida por mí, la señal se ha producido dos veces antes de la guerra? Y además, ¿se trata realmente de una señal?

—No...

—¡Cómo no!... Entonces ¿qué puede ser idiota? Harías mejor de callarte y escucharme, ya que no sabes de qué se trata!... Yo tampoco lo sé y confieso que me pierdo en conjeturas. ¡Dios mío!... qué complicado es todo esto y qué pocas condiciones tengo yo para resolver semejantes problemas!

Patricio Belval se sintió más turbado aún cuando desembocó en la calle de la Tour. Varios caminos se presentaban ante él. ¿Cuál debía elegir? Además, aunque se encontraba en el mismo centro de Passy ninguna chispa brillaba ahora en el cielo oscuro.

—Sin duda, todo ha terminado, dijo, y nos han chasqueado. Tú tienes la culpa Ya-Bon. Si no me hubieras hecho perder esos minutos preciosos para arrancarte de los brazos de tu amada, habríamos llegado a tiempo. Me inclino ante los encantos de Angela, pero francamente...

Trató de orientarse cada vez más indeciso. La expedición comenzada al azar y sin informaciones suficientes no ofrecía ningún resultado preciso y ya pensaba en abandonarla, cuando en ese momento un automóvil surgió, por decirlo así, de la calle Franklin como viniendo del Trocadero, y una persona que viajaba en el interior gritó al "chauffeur" por el tubo acústico:

—Dé vuelta a la izquierda... y siga derecho hasta que yo le diga.

Al capitán Belval le pareció que esa voz tenía las mismas inflexiones extrañas que una de las voces oídas por la mañana en el "restaurant".

—¿Será el hombre del sombrero gris?—murmuró. ¿Es decir, uno de los que han tratado de apoderarse de Mamá Coralie?

—Sí, gruñó Ya-Bon.

—¿No es verdad? La señal de las chispas explica su presencia en estos parajes. Ahora es preciso no perder esta pista... Galopa Ya-Bon.

Pero era inútil que Ya-Bon galopara. El coche, un limousine particular, había emprendido la marcha por la calle Raynouard, y el mismo capitán pudo llegar en el momento en que se detenía, a trescientos o cuatrocientos metros de la encrucijada ante una gran puerta cochera situada a la izquierda.

Bajaron cinco hombres del automóvil.

Uno de ellos llamó.

Pasaron algunos segundos. Luego, por segunda vez, Patricio oyó la vibración del timbre. Los cinco hombres, reunidos en la acera, esperaban. Por fin, después de un tercer llamado, se entreabrió una pequeña puerta de entrada.

Hubo una pausa. Parlamentaban... La persona que había entreabierto la puerta pedía explicaciones. Pero de pronto dos de los hombres se apoyaron violentamente sobre una de las hojas que cedió al empuje y abrió paso a toda la banda.

Se oyó un ruido violento. La puerta se volvió a cerrar. Inmediatamente el capitán comenzó a estudiar el sitio.

La calle Raynouard es un camino que serpentea bastante antiguamente por entre las casas y los jardines del pueblo de Passy, en el flanco de las colinas que baña el Sena. Ha conservado en algunos sitios, muy raros desgraciadamente, su aspecto de provincia. Está bordeado de antiguas casas. Viejas moradas se esconden en medio de los árboles. Se conserva aún allí la casa en que vivió Balzac. Es allí donde se encontraba el jardín misterioso donde Arsenio Lupin descubrió, en el hueco de un antiguo cuadrante solar, los diamantes del arrendatario. (1)

(Continuará)

(1) Véase "Las confidencias de Arsenio Lupin".

URASEPTINE ROGIER

Disuelve y expulsa el ácido úrico

GOTA — ARTRITISMO — REUMATISMOS

EL MAS PODEROSO DE LOS ANTISEPTICOS URINARIOS

Diuretico suave = Granulado solubil — 19 AVENUE DE VILLIERS — Adoptado en los hospitales de PARIS

UROTROPINE – HELMITOL — HENRY ROGIER – PARIS — PIPERAZINE – BENZOATES

Dr. CHABROUX Diplomado de Hosp de Paris (St. Louis), Urologo (ex) Jefe de servicio de Piel, Secretas y Urinarias del Hosp. Alvear. B. MITRE 872. De 2 a 6.30 p. m. v.5nov.

Secretas-Urinarias-Piel
Prof. FERULANO Dr. MALVICINO
Cura de la avariosis con aplicación del
606-914
TUCUMAN 606. De 8 a. m. a 10 p. m.
vidic.

Dr. JOSE DE LUCA
[illegible] ANCHALDO 1056 v80

ESTOMAGO
Dilatación, Dispepsia, Colitis, Enteritis de los niños. Estreñimiento y enfermedades del vientre en general. [illegible] Examen gratuito con los rayos X. [illegible] Avenida de MAYO 1157. De [illegible] a 6 p. m. v15

Dr. BAFICO Especialista en piel, secretas y genitourinarias. Enfermedades de señoras. Ex director del Sanatorio de Señoras y médico de sala del Hospital Rawson. —TUCUMAN [illegible] de 2 a 7 p. m. v21nov.

Dr. CASIAÑO
Médico director del servicio de afecciones urinarias del Hospital San Roque. Curación radical de la Hipertrofia de la próstata. — TUCUMAN 880.

MANUEL M. RAVEROT
Médico del Hospital de Niños
NIÑOS UNICAMENTE.
Consultas de 3 a 5 p. m., menos martes y sábados. MAIPU 783, U. T. 2002 (Avenida), y en el consultorio gratuito de LA PRENSA lunes y viernes de 9 a 10 a. m.

✝ [illegible] PEDRO GASPAR [illegible] gratis. v20

CUANDO SUNLIGHT
ayuda, el lavado resulta un placer. La tarea se hace pronto y bien. Vd. puede usar el Jabón Sunlight sin temor, en los tejidos más delicados.

SUNLIGHT JABÓN
PRUÉBELO

AVISOS FUNEBRES

SEPELIOS

✝ [illegible] Beigrano 2970.

✝ [illegible] 2301 06.

✝ JOAQUIN PRIETO — q. e. p. d. — Falleció el 4 de noviembre de 1916. Su esposa Antonia [illegible] de Prieto, sus hijos Elvira P. de Aviñó, [illegible] Teresa, Josefa y José Prieto, sus hijos políticos José Aviñó, José R. Alfonsín y Ambrosio Secchi, su hermano [illegible] hermano político [illegible], primos, sobrinos y demás deudos [illegible] a sus relaciones a acompañar los restos del extinto al cementerio del Oeste, hoy domingo 5, a las 3.30 [illegible]. Casa mortuoria [illegible] Pellegrini 1041. Nota: Carruajes en [illegible].

✝ ENRIQUE INTROZZI — q. e. p. d. — Falleció el 4 de noviembre de 1916. Su esposa Luisa R. de Introzzi, sus hijos María José y [illegible] [illegible] de Introzzi y [illegible] de Regola, nietos, primos y demás deudos invitan a sus relaciones a acompañar los restos del extinto al cementerio del Oeste hoy domingo [illegible] a las 3 1/2 [illegible] El duelo se despedirá por tarjeta. [illegible] Nota: [illegible] y Renato Bietti, Arenales 1876.

✝ EMILIA P. DE RIPOLL — q. e. p. d. — Falleció el 4 de noviembre de 1916. Su esposo Lucas Ripoll, su hija [illegible] Ripoll, sus padres políticos Domingo Ripoll y Catalina M. de Ripoll, sus hermanos Adolfo Paú [illegible], sus hermanos políticos, tíos, sobrinos, primos y demás deudos invitan a sus relaciones a acompañar los restos de la extinta al cementerio del Oeste, hoy domingo 5, a las 3.30 p. m. Se ruega no enviar coronas. El duelo se despedirá por tarjeta. Casa mortuoria, Paseo 1267. Nota: Carruajes en la empresa de Urbana y Cía., Tacuarí 344.

✝ LUIS CINCUNEGUI — q. e. p. d. — Falleció el 4 de noviembre de 1916. Sus padres Ignacio Cincunegui y Agustina Eguinoa de Cincunegui, sus hermanos Marcelino, Domingo, Tomasa, Josefa, Teresa, Casimira y Juan, sus tíos, primos y demás deudos invitan a sus relaciones a acompañar los restos del extinto al cementerio de San Fernando, hoy domingo 5 de noviembre, a las 10 a. m. Única invitación. El duelo se despedirá por tarjeta. Casa mortuoria, en Victoria (F. C. C. A.).

✝ ELOISA RODRIGUEZ — q. e. p. d. — Falleció el 4 de noviembre de 1916. Sus padres Patricio Rodríguez y Eulogia P. de Rodríguez, sus hermanos, tíos, primos y demás deudos invitan a sus relaciones a acompañar los restos de la extinta al cementerio del Oeste, hoy domingo 5 de noviembre, a las 3 p. m. Casa mortuoria, Nazca 1234. Única invitación. El duelo se despedirá por tarjeta. Se ruega no enviar coronas. — Nota: Carruajes en la empresa Luis Barberis, Belgrano 3752.

✝ ANTONIO CAPUTO — q. e. p. d. — Falleció el 4 de noviembre de 1916. Su esposa María Bitela de Caputo, sus hijos Miguel, Carlos, Pedro Caputo, sus hermanos, sobrinos, primos y demás deudos invitan a sus relaciones a acompañar los restos del extinto al cementerio del Oeste, hoy domingo 5 de noviembre, a las 2 p. m. Se ruega no enviar coronas. El duelo se despedirá por tarjeta. Casa mortuoria, Humberto I 3219. Carruajes en la empresa [illegible] y Cía., Tacuarí 344.

✝ ROBERTO CALVALISSI — q. e. p. d. — Falleció el 4 de noviembre de 1916. Su señora madre [illegible], sus hermanos Carolina, [illegible] Josefa, Pedro y Emilia Calvalissi, su hermano político Nicolás Paladini [illegible] y demás deudos invitan a sus relaciones a acompañar los restos del extinto al cementerio del Oeste, hoy domingo 5 de noviembre, [illegible] El duelo se despedirá por tarjeta. [illegible] Casa mortuoria, Directorio [illegible]. Nota: Carruajes en la empresa Gonzalez y Hno., Belgrano 1570.

✝ [illegible]

✝ [illegible]

✝ [illegible] Nota: Carruajes en la casa Mirás Hnos. y Cía.

✝ [illegible] sus hermanos [illegible] sus primos y demás deudos [illegible]

✝ GABRIELA TORINO DE M[illegible] [illegible] domingo 5 [illegible] Casa mortuoria [illegible] empresa [illegible] Ríos y Cía.

✝ [illegible] Luisa B. de Pereyra [illegible] su señora madre política [illegible] Jerónimo [illegible] P. de Mohan, [illegible] Fortunato [illegible] P. de Alfonso [illegible] y demás deudos [illegible] a acompañar los restos [illegible] Nota: Carruajes en la casa Mirás Hnos. y Cía.

✝ [illegible] D[illegible] SOLARI [illegible]

✝ [illegible] Enrique y Carolina [illegible] cementerio del Oeste [illegible] Casa mortuoria [illegible]

✝ MARIA G. DE ASSALINO — q. e. p. d. — Falleció el 4 de noviembre de 1916, confortada con los auxilios de la santa religión. Su esposo Domingo Assalino, [illegible] Adela A. de [illegible] María Luisa A. de [illegible] Lorenzo Garibaldi [illegible] Miguel [illegible] y Carlos Molina, sus nietos y demás deudos invitan a sus relaciones a acompañar los restos de la extinta al cementerio del Norte, mañana lunes 6, previa misa de cuerpo presente, que se efectuará en la iglesia de Nuestra Señora del Pilar. [illegible] Nota: Carruajes en la empresa Lázaro Costa [illegible]. v6

✝ [illegible] WASSERMANN [illegible] Falleció en [illegible] el 4 de noviembre de 1916 [illegible]

✝ ROSARIO GARCIA DE ARIZA — q. e. p. d. — Falleció el [illegible] de noviembre de 1916. Sus hijos Manuel, Francisco (ausente) y María Josefa Ariza, su hermana [illegible] y demás deudos [illegible] a sus relaciones a acompañar los restos [illegible] al cementerio [illegible] El duelo se despedirá por tarjeta. Se ruega no enviar coronas. Casa mortuoria [illegible] Nota: Carruajes en la empresa [illegible] Prío, Libertad 965 y sucursal Cabildo y Monroe, Belgrano.

✝ LUIS ALBERTO BIVORT — q. e. p. d. — Falleció el 4 de noviembre de 1916. [illegible] sus padres Luis Eugenio Bivort [illegible] y demás deudos invitan a sus relaciones a acompañar los restos del extinto al cementerio del Oeste, hoy domingo 5, a las [illegible] El duelo se despedirá por tarjeta. Casa mortuoria [illegible]. Nota: Carruajes en la empresa de Diego A. Fernández, sucesor de José Lacia [illegible] La Plata 659-61.

✝ ROBERTO ANTONIO FERNANDEZ — q. e. p. d. — Falleció el 4 de noviembre de 1916. Su señora madre María Esther Goizueta de Fernández, sus hermanos Alejandro Augusto [illegible] y Felipe, sus sobrinos Manuel Augusto Fernández y Agustina Canaveri de Fernández, tíos, primos y demás deudos invitan a sus relaciones a acompañar los restos del extinto al cementerio del Oeste, hoy domingo 5, a las 10 a. m. El duelo se despedirá por tarjeta. Casa mortuoria, Canning 139. Nota: Carruajes en la cochería de Miguel Costa, Cabildo y Congreso, y sucursal Olivos, A. Maipú 2314.

✝ ANA C. DE BENAGLIA — q. e. p. d. — Falleció el 4 de noviembre de 1916, confortada con los auxilios de la santa religión. Su esposo Medardo Benaglia, sus hijos José, José M., Carlos, Víctor, Moisés y Aarón Benaglia, sus hijas [illegible] Benaglia, [illegible] Benaglia, [illegible] Luisa B. de [illegible] nietos, bisnietos y demás deudos invitan a sus relaciones a acompañar los restos de la extinta al cementerio del Oeste [illegible] domingo [illegible] El duelo se despedirá por tarjeta. [illegible]

✝ [illegible]

✝ [illegible] Ramos [illegible] Fortunato Cuniberti [illegible] y demás deudos [illegible] cementerio del Oeste, hoy [illegible] Se ruega no enviar coronas [illegible]

✝ [illegible] NONO [illegible] sus hijos [illegible] restos de la extinta [illegible]

✝ [illegible] de 1916 [illegible] Zulema [illegible] El duelo se despedirá [illegible] la empresa de [illegible]

✝ GASPAR PLORESAN — q. e. p. d. — Falleció el 4 de noviembre de 1916. Su esposa [illegible] Ambrosía P. de [illegible] Juan Caminato [illegible] sus nietos y demás deudos invitan a sus relaciones a acompañar los restos del extinto al cementerio de Flores, hoy [illegible] El duelo se despedirá por tarjeta [illegible] Nota: Carruajes [illegible] Hno.

✝ [illegible] DE [illegible] ZZI — q. e. p. d. — [illegible] su esposo [illegible] Fossa, sus padres Juan Fossa [illegible] de Fossa, sus hermanos [illegible] Esteban María Luisa, Carlos Fossa, [illegible] B. de Fossa, sus tíos, primos y demás deudos invitan a acompañar los restos [illegible] cementerio de Flores [illegible] a las 10 [illegible] El duelo se despedirá por tarjeta. Casa mortuoria Formosa 10 [illegible] Nota: [illegible] Luis Tarnassi y Hno., Rivadavia 7174.

✝ MARIA [illegible] PROVESI [illegible] de noviembre de [illegible] la señora de [illegible] su hermana María [illegible] primos y demás deudos [illegible] a sus relaciones a acompañar los restos de la extinta a su última morada, hoy domingo 5, a las 2 p. m. Se ruega no enviar coronas. Casa mortuoria, Sáenz Peña 1474. Nota: Carruajes en la empresa [illegible] Hnos., Rioja 110.

✝ MATEO AGUADO — q. e. p. d. — Falleció el 4 de noviembre de 1916. Sus [illegible] Aguado y Teresa Mattia de Aguado [illegible] María [illegible] y demás deudos invitan a sus relaciones a acompañar los restos [illegible] El duelo se despedirá por tarjeta. Se ruega no enviar coronas. Casa mortuoria, Andrés Arguibel 1789. Nota: Carruajes en la empresa de Fé y Prío, Libertad 965, Sucursal Belgrano, Cabildo y Monroe.

✝ [illegible] CANDIBAS [illegible] — q. e. p. d. — Falleció el 5 de noviembre [illegible] con los auxilios de la santa religión. [illegible] María González, esposa, [illegible] Josefa González [illegible] y demás deudos [illegible] a sus relaciones a acompañar los restos [illegible] al cementerio del Oeste, mañana lunes 6, a las 8.30 a. m. El duelo se despedirá por tarjeta [illegible] Casa mortuoria, Salta 1876 [illegible] Concepción se dirá una misa [illegible] Carruajes en la empresa Gies Hnos. [illegible] Sáenz Peña 1872.

✝ Doctor RABATINI, jefe de clínica del Hospital Necker. — Falleció el [illegible] de [illegible] en Montfermeil, Seine et Oise.

✝ ADRIAN VIDELA — q. e. p. d. — Falleció el 3 de noviembre de 1916. — Su [illegible] madre Adela B. de Clariá, padre político P. M. Clariá, sus hermanos Horacio, César, Ángel [illegible] y Celma, sus hermanos políticos Antonio García y Felipe M. Somoza, sus tíos, primos y demás deudos comunican a sus relaciones el fallecimiento. Servicio empresa Leguizamón y Cía.

✝ JUANA [illegible] DE DUHALDE — [illegible] Falleció en Lomas de Zamora el [illegible] noviembre de 1916. — Su esposo Martín Duhalde, sus hijos [illegible] Esther, Juana, Nélida y Lodilis, sus hermanos Juan, Pedro [illegible] participan a sus relaciones [illegible] Servicio a cargo de la empresa Leguizamón y Cía.

✝ [illegible] LINA PONCE DE LEON [illegible] sus hermanos, y demás parientes, hacen [illegible] reconocimiento a todos [illegible] que los han acompañado [illegible] El servicio [illegible] de la empresa [illegible]

✝ DOCTOR PABLO BARRENECHEA — q. e. p. d. — Falleció el 6 de noviembre [illegible] Su esposa Amelia T. de [illegible] sus hijos Pablo, [illegible] Luis, Cándida B. [illegible] hermanos políticos [illegible] invitan a sus relaciones [illegible] serán trasladados [illegible] cementerio [illegible] Tacuarí 344. v6

✝ [illegible] PABLO BARRENECHEA — q. e. p. d. — [illegible] el 6 de noviembre de [illegible] Obediencia [illegible] a todos sus miembros [illegible] a la ceremonia de la [illegible] placa conmemorativa en [illegible] de su muerte, acto [illegible] cementerio del Oeste [illegible] a las 10 a. m. Nota: [illegible] Tacuarí 344. v6

✝ Doctor PABLO BARRENECHEA — q. e. p. d. — [illegible] de noviembre de [illegible] logia La Libertad [illegible] invita a todos sus miembros y amigos del extinto a la ceremonia de la colocación de una placa conmemorativa en el primer aniversario de su muerte, acto que se efectuará en el cementerio del Oeste, mañana lunes 6 del corriente, a las 10 a. m. Nota: [illegible] y Cía., Tacuarí 344. v6

DOCTOR PABLO BARRENECHEA. — q. e. p. d. — Falleció el 6 de noviembre de 1915. — La logia masónica Tito Vezio invita a todos sus asociados a hacer acto de presencia en el traslado de los restos del extinto al cementerio del Oeste mañana lunes 6 de noviembre a las 10 a. m. v6

MISAS Y FUNERALES

✝ MARIA P. DE [illegible]CMAGALLI — q. e. p. d. — Falleció el 7 de noviembre de 1915. [illegible] invitan a sus relaciones al funeral que por el eterno descanso de su alma se celebrará en la iglesia de Nuestra Señora [illegible] el martes 7 de [illegible] a las [illegible], favor que agradecerán. El duelo se despedirá por tarjeta. v7

✝ CARMEN GARCIA DE BENITEZ — q. e. p. d. — Falleció el 21 de octubre de 1916, confortada con los auxilios de la santa religión. [illegible] papal [illegible] v6

✝ [illegible] ANA MARTINEZ PAZ DE TEAS [illegible] v6

✝ MARIA ELENA ROSA DIAZ [illegible] 1915 [illegible] v6

✝ Carolina [illegible] VAZQUEZ [illegible] de sus [illegible] a los señores curas [illegible]

✝ ANTONIO VAP[illegible] [illegible] Benita M. de A. [illegible] políticos Antonio [illegible] Félix E. [illegible] Ezequiela y [illegible] Medrano [illegible] el duelo se despedirá por tarjeta. v7

✝ MARIA J. CAAMAÑO [illegible] DEL [illegible] — q. e. p. d. — Falleció el [illegible] de noviembre de 1915 [illegible] confortada con los auxilios de la santa religión [illegible] María A. [illegible] Manuel A. Castells [illegible] sus nietos y demás deudos [illegible] misa se celebrará en la basílica de San José [illegible] a las 10 a. m. El duelo se despedirá por tarjeta. v8

✝ ANTONIO BOGGIANO — q. e. p. d. — Falleció el 5 de noviembre de 1915, confortado con los auxilios de la santa religión. Su esposa Catalina C. de Boggiano, sus hijos Silvio, Humberto, Pablo, [illegible] señora madre [illegible] Boggiano, sus hermanos José, Pedro, Juan, Juan Bautista [illegible] María B. de Bo[illegible] su padre político Juan Coralo, sus hermanos políticos Juan A. Coralo, Juan Trifoglio, Juan Hocelardo, Elvira P. de Boggiano, Margarita C. de Borgiano, Amelia C. de Boggiano, Rosa C. de Boggiano, primos, sobrinos y demás deudos invitan a sus relaciones al funeral de cabo de año que por el eterno descanso de su alma se celebrará en la iglesia de San Carlos el martes 7 a las 9.30 a. m., favor que agradecerán. El duelo se despedirá por tarjeta. v6

SECCION REMATES

Bravo Barros y Cía.

AVISOS NUEVOS

HOY — CENTRO DE BELGRANO —Juramento al lado de la esquina de Arcos. Tres lotes. Rodeados por las residencias más notables de [illegible] a una cuadra del paseo de las barrancas. Bases, $ 15.871.08 a $ 27.453.45 cada lote.
HOY, a las 4.30 p. m., en los mismos terrenos. BRAVO BARROS y Cía. 1p

HOY — RIVADAVIA 7563 a 7583. — Lo más central de Flores. Edificio antiguo, de renta, en terreno de [illegible] por 62. Propiedad judicial. Base, $ 28.441.69. [illegible] tres años de plazo.
HOY, a las 4 p. m., en la misma propiedad. —BRAVO BARROS y Cía. 1p

HOY — MODERNA EN BELGRANO — Conde 1763, entre Pampa y Pino. Para habitar. Bien construida, con jardín. A dos cuadras y media de la estación [illegible] del ferrocarril Rosario y rodeada de chalets y casas-quintas. Base, $ 17.500. A cinco años de plazo. Con llave en mano.
HOY, a las 4 p. m., en la misma propiedad. —BRAVO BARROS y Cía. 1p

HOY — CASA EN FLORES. — Gavilán [illegible], entre Méndez de Andés y Galicia. Muy cuidada. A cuadra y media de la avenida Avellaneda y a dos de Boyacá. Por orden judicial. Base, $ 10.000.
HOY, a las 2 p. m., en la misma propiedad. —BRAVO BARROS y Cía. 1p

HOY—CARLOS CALVO 2508 — Al lado de la esquina de Alberti. Casa pequeña que puede trasformarse, con muy poco gasto, en una casa para habitar. A dos cuadras de las avenidas Independencia y San Juan. Base, $ 7.000.
HOY, a las 3 p. m., en la misma propiedad. —BRAVO BARROS y Cía. 1p

HOY — CASA AL OESTE — Judicial. Oroganeses 176, entre Hidalgo y [illegible]. Con adoquinado y tranvía al frente, a [illegible] de Warnes y a cuatro de Triunvirato. Puede dar $ 600 al año. Base, pesos 5.038.
HOY, a las 3 p. m., en la misma propiedad. —BRAVO BARROS y Cía. 1p

HOY — CASA QUINTA EN Banfield, a la avenida Espora [illegible] esquina Acassuso. Con edificio moderno y gran terreno. A siete cuadras de la estación y [illegible] tranvía eléctrico. Base, pesos 1.653.
HOY, a las 4 p. m., en la misma propiedad. —BRAVO BARROS y Cía. 1p

HOY — EN TALLERES — Judicial. Casa Carlos Glade 269, entre Azara y San Martín. A ocho cuadras de la estación y a seis del bulevar Pavón [illegible] Base, $ 2.068.29. A cinco años de plazo.
HOY, a las 2 p. m., en la misma propiedad. —BRAVO BARROS y Cía. 1p

HOY — CASA EN TALLERES — Avenida La Plata 361, entre Colombres y Coronel Bedoya, a diez cuadras al Oeste de la estación y a cuatro del bulevar Pavón, y del tranvía. Base, pesos [illegible]. A cinco años de plazo.
HOY, a las 3 p. m., en la misma propiedad. —BRAVO BARROS y Cía. 1p

HOY — CHACRAS EN PILAR — Judicial. Siete fracciones de 5 a 8 hectáreas la una. Lindando con el ejido del pueblo, próximas a la estación Manzone. Para recreos, quintas de verdura, pequeñas granjas, tambos o alfalfares. Base, $ 300 la hectárea.
HOY, a las 2.30, en Pilar en la casa de don Juan C. Labastia. —BRAVO BARROS y Cía. 1p

EN FLORESTA. CASA CENTRAL —Avenida Provincias Unidas 4080, entre Lacarra y Lucarra. En buen estado. Produce $ 60 mensuales. A tres cuadras de la avenida Rivadavia. Base, $ 8.000.
EL DOMINGO 12 de noviembre, a las 2 de la tarde, en la misma propiedad.
TERRENO—10 varas por 24v32 en un costado, 27v44 en otro y 10v47 en el contrafrente. Ad corpus.
EDIFICIO—Verja al frente, comedor, dos habitaciones, baño, patio y galería. Títulos perfectos. Informes, 351 San Martín 361. —BRAVO BARROS y Cía. n8

Bravo Barros & Cía.

EN PALERMO — CON RENTA de 17 o|o. —Casa Huergo 201 esquina Clay (antes Dorrego). Con adoquinado pago por [illegible] de la avenida Luis María Campos (antes Guttenberg) y de Huergo. Base, $ 3.600. Produce $ 55 mensuales.
EL DOMINGO 12 de noviembre, a las 2.30 de la tarde, en la misma propiedad.
TERRENO: 17v54 a Huergo, 2v77 en la ochava, 8v12 a Clay, 19v22 en un costado y 17v57 en otro. Ad corpus.
EDIFICIO: Salón para negocio, una habitación, cocina y patio. Títulos perfectos. Informes, 351 San Martín 361. —BRAVO BARROS y Cía. n5

CASA EN BARRACAS. PAra renta. Santa Rosalía 2447 y 2449, entre Salom y Santa Magdalena. Negocio y comodidades. Puede dar $ 720 al año. Base, pesos 5.000.
EL DOMINGO 12 de noviembre, a las 4 de la tarde, en la misma propiedad. 12v31 por [illegible]. Ad corpus. Local para negocio y una habitación de material, y tres piezas de madera [illegible]. Zaguán con cancel, pisos de pino, patio y luz eléctrica. Visítese. Títulos perfectos. Informes, 351 San Martín 361. —BRAVO BARROS y Cía. n6

CASAS

FLORIDA 629 a 635 — JUdicial. Una gran propiedad de habitación y renta en la prestigiosa calle que es centro de comercio, de lujo y de elegancia; donde se obtienen los alquileres más elevados y donde la renta es siempre fija y segura, pues no hay nunca un local desocupado. Edificio de construcción selecta, compuesto de planta baja y dos pisos altos. Juez doctor César A. Campos, secretario doctor Roberto Basavilbaso. Venta ordenada en el expediente anotado al folio número 18. Base 400.232,88 pesos m|legal, de cuya suma se deducirá una hipoteca de 165.000 pesos oro sellado a favor del Hogar Español, pagadera por cuotas mensuales de pesos 1.165 oro sellado ($ 2.650 m|n), en un periodo de tiempo extensivo hasta [illegible] años aproximadamente. Además, deberá abonarse cada cinco años $ 1.650 oro sellado (pesos [illegible]) como amortización extraordinaria. El comprador podrá pagar al contado el precio de venta o continuar con la hipoteca cancelándola por mensualidades en la forma indicada, abonando además al contado pesos 235.232 m|n, más el excedente entre el precio de compra y la base de venta. Tanto en uno como en otro caso, por ambas partes podrá efectuarse [illegible] en este último caso, las mensualidades estipuladas en $ 270 oro sellado, [illegible] de $ 420 oro sellado amortizados, sin [illegible] con la hipoteca o con parte de ella [illegible] a aceptación de los estatutos y condiciones de la Hogar Español.
EL MARTES 28 de noviembre, a las 3 p. m., en nuestro hall, 351 San Martín 361.
Terreno: 25m35 (29v79) de frente por 60m,86 (71v52) en el costado Sur, teniendo en el de Norte, a los 30m65 (35v58) de la línea de la calle, un martillo a favor de 14m (16v,24) por 12m08 (14v32), quedando [illegible] un martillo de 0m81 (1v) hasta la línea del fondo, en una extensión de 12m05 (14v), siendo de 17m36 (20v34) el contrafrente. Ad corpus. Construcción: Frente imitación piedra, escalera de mármol, ascensor "Otis", pisos de parquet, pino de tea y mosaicos extranjeros, muros con tapices de seda y empapelados, focos con vasos de yeso y instalación de luz eléctrica. Distribución: Planta baja: salón con vidrieras y cortinas metálicas, gran comedor con zócalos de madera y estufa, con chimeneas, [illegible] cocina [illegible] y lavaplatos, dos habitaciones, dos cuartos de baño, dos patios (uno de ellos con plantas), azoteas, tres piezas y cuarto de baño para servicio. Altos: Primer piso. Hall, sala con estufas y una biblioteca, antesala, familia con espléndido [illegible] de [illegible] tallado en [illegible] de mármol, y por [illegible] gran comedor con estufa y alto zócalo, antecomedor, salón galería interior de vitraux, cinco dormitorios, dos cuartos de baño, cocina, antecocina y despensa, y en altos, cuarto de baño y cuatro piezas de servicio. Segundo piso, siete habitaciones, dos cuartos de baño con instalaciones, dos piezas de servicio y gran terraza. Puede se visitada de 10 a 12 m. y de 2 a 5 p. m. 8 o|o a cuenta de precio y 2 o|o de comisión. Informes, 351 San Martín 361. —BRAVO BARROS y Cía. o31

EN BELGRANO. PARA HAbitar. Conde 1763, entre Pampa y Pino. Una casa moderna, muy bien construida, con jardín. A dos cuadras y media de la estación [illegible] del ferrocarril Rosario y rodeada de chalets y casas-quintas. Base, $ 17.500. El comprador podrá constituir una hipoteca de $ 15.000 a cinco años de plazo, al 8 por ciento de interés anual, por mensualidades adelantadas. Con llave en mano!
EL DOMINGO 5 de noviembre, a las 4 de la tarde, en la misma propiedad. 11v02 por 41v52 en un costado y 40v07 en otro. Ad-corpus. Verja de hierro, vestíbulo, sala, escritorio, comedor, cuatro habitaciones, baño con instalaciones, cocina, despensa y pieza para servicio. Frente imitación piedra, patios y corredores de mosaico, cielos rasos de yeso, escaleras de cedro y aguas corrientes. Desocupada. Visítese de 3 a 5. Títulos perfectos. Informes, 351 San Martín 361. —BRAVO BARROS y Cía. o29

SARMIENTO 3596 — JUDIcial. Entre Bustamante y Billinghurst. Con renta de 11 o|o. Casa bien tenida. A dos cuadras de la avenida Corrientes. Juez doctor Matías Mackinlay Zapiola, secretario doctor N. González Iramain. Testamentaria de doña María Novella de Devoto y don Antonio Devoto. Base, $ 8.204.93. Produce pesos 900 al año.
EL DOMINGO 12 de noviembre, a las 2 p. m., en la misma propiedad. 6m87 por 17 metros (7v93 por 19v65). Cuatro habitaciones, cocina y pieza de servicio. Pisos pino de tea y cielos rasos de yeso. Visítese. 8 o|o a cuenta de precio y 2 o|o de comisión. Informes 351 San Martín 361. —BRAVO BARROS y Cía. o28

CASA, BILLINGHURST 385. Judicial. Para renta. Entre Cangallo y Sarmiento. A dos cuadras de la avenida Corrientes. Juez doctor Matías Mackinlay Zapiola, secretario doctor N. González Iramain. Testamentarías de doña María Novella de Devoto y don Antonio Devoto. Base, pesos 5.8[illegible]. Da $ 780 al año.
EL DOMINGO 12 de noviembre, a las 2.30 p. m., en la misma propiedad. Mide 6m93 por 16m17 (8v02 por 18v67). Cuatro habitaciones, cocina y pieza para servicio. Produce, $ 65 mensuales. Visítese de 9 a 11 y de 2 a 4. 8 o|o a cuenta de precio y 2 o|o de comisión. Informes, 351 San Martín 361. —BRAVO BARROS y Cía. o28

CARLOS CALVO 2508, ENtre Alberti y Saavedra. Una casa sólida, susceptible de transformarse, con poco gasto, en una buena casa para habitar. A dos cuadras de las avenidas Independencia y San Juan. Base, $ 7.000.
EL DOMINGO 5 de noviembre, a las 3 p. m., en la misma propiedad. 8 varas por 20v23. Ad corpus. Sala, tres habitaciones, cocina y patio. Visítese. Títulos perfectos. Informes, 351 San Martín 361. —BRAVO BARROS y Cía. o31

PROVINCIAS UNIDAS 1444 —Entre Puán y Miró. Judicial. Centro de Caballito. Buena casa para vivir, moderna, muy cuidada. A una cuadra de Rivadavia y del subterráneo. Juez doctor Fernando M. Colombres, secretario doctor José A. Basaldúa. Testamentaria de don Juan Bautista Rinaldi. Base, $ 15.313.55.
EL DOMINGO 19 de noviembre, a las 2 de la tarde, en la misma propiedad. Terreno, 8m66 (10 varas) por 45m34 (52v40) en un costado, 43m90 (57v69) en otro y 8m73 (10v08) en el contrafrente. Edificio, verja y jardín al frente, comedor, tres habitaciones, pieza de servicio, cocina, galería y patio, cielos rasos de yeso, pisos pino tea y mosaico, gas y agua corriente. 8 o|o a cuenta de precio y 2 o|o de comisión. Informes, 351 San Martín 361. —BRAVO BARROS y Cía. n4

CASA EN VELEZ Sársfield — Judicial, avenida Provincias Unidas 4461 y parte de terreno lindero, con contrafrente a la calle Zelada 4444, entre Medina y Moreto. Con adoquinado y tranvías 43 y 48 al frente, a una cuadra de la avenida Parque Olivera y a cinco cuadras al Sur de la avenida Rivadavia y del subterráneo. En terreno de 1.314 varas cuadradas. Juez doctor Fernando Klappenbach, secretario doctor Ayarragaray. Juicio Emilio J. e' Nacher con Modesto Revello. Base, $ 9.040.
EL DOMINGO 12 de noviembre, a las 4 de la tarde, en la misma propiedad. 8m66 (10v43) a Provincias Unidas por 51m58 (59 varas 56) en un costado, 58m80 (67v31) en otro y 1m32 (10 varas) en el contrafrente sobre Zelada. Pared al frente, comedor, cuatro habitaciones, y al fondo, caballeriza de material con entrada por la calle Zelada. Visítese. 8 o|o a cuenta de precio y 2 o|o de comisión. Informes, 351 San Martín 361. —BRAVO BARROS y Cía. o28

CASAS POR $ 2.200 y 3.200. Judicial. Calles Zamudio y Lazcano. A tres cuadras de la avenida Jonte y a cuatro de la avenida San Martín y del tranvía. Cuatro casas y un terreno. Juez doctor Julián V. Pera, secretaría del doctor Alfredo Perdomo. Juicio sucesorio en el expediente número 161.
EL DOMINGO 19 de noviembre, a las 3 de la tarde, en las mismas propiedades.

DETALLES

ZAMUDIO [illegible] — Terreno 7m28 por 10m85 en un costado, [illegible] en otro, y en el contrafrente en línea quebrada, 10m43. Edificio: dos habitaciones, baño, cocina y una pieza alta. Base, $ 2.800.
ZAMUDIO [illegible] esq. Lazcano.— Terreno, 7m10 a Zamudio, 8m60 a Lazcano, 6 metros en la ochava y [illegible] en un costado. Edificio: una habitación, grande y otra más chica. Base, $ 2.800.
ZAMUDIO 261. — Terreno: 7m30 por 13m18 en un costado y [illegible] en otro. Edificio: dos habitaciones, baño, cocina y pieza alta. Base, $ [illegible].
ZAMUDIO 255. — Terreno: 1m92 por 13m10 en un costado teniendo en otro a los 10m85 un martillo a favor de 10m42 en línea quebrada, por 9m15, contrafrente, 21 metros 14. Edificio: dos habitaciones, cocina y pieza de servicio. Base, $ 2.200.
TERRENO ZAMUDIO esq. Lazcano.—Mide 13m78 a Zamudio, 6 metros en la ochava, 26m32 a Lazcano y 41m67 en el contrafrente. Superficie, 263.58 m. c. (354.05 v. c.) Base, $ 1.500. 8 o|o a cuenta de precio y 2 o|o de comisión. Informes, 351 San Martín 361. —BRAVO BARROS y Cía. n4

RIVADAVIA 7563|83 — JUdicial. Lo más central de Flores. Edificio antiguo, de renta, en terreno de 19 metros 06 (22 varas) por 53 metros 69 (62 varas) en un costado, 53 metros 28 (61 v. 50) en otro y 19m07 (22v02) en el contrafrente. Base, $ 28.441.69 m|n. El comprador podrá constituir una hipoteca hasta pesos 10.000 oro sellado ($ 22.727.27 m|n.) a tres años de plazo, al 8 por ciento de interés anual, por semestres adelantados, debiendo en este caso otorgarse las escrituras por ante la oficina de los señores Turús y Spinosa.
EL DOMINGO 5 de noviembre, a las 4 de la tarde, en la misma propiedad. Juez doctor Roberto Bunge, secretario doctor Manuel A. Martini. Venta ordenada en el expediente 2472. La propiedad comprende los números 7571, 7583 y parte del 7563. Consta de dos salones para negocio al frente y tres departamentos interiores, independientes. 8 o|o a cuenta de precio y 2 o|o de comisión. Informes, 351 San Martín 361. —BRAVO BARROS y Cía. o29

LA VENTA DEL DIA

340 hectáreas en Lobos

Prolongación del pueblo, del que está más inmediato que las mismas quintas del ejido. Venta en un lote, por liquidación de bienes. Para arrendar en conjunto a altísimo interés, para revender por fracciones o para explotar como se quiera, que cabe allí desde la huerta hasta la granja, desde la casa-quinta hasta la estanzuela. Para una suerte de campo, dos horas de la Capital Federal, no es distancia, ni $ 165, que es la base por hectárea suma aproximada a su valor.— Diríase que está en la ciudad de Buenos Aires y se enagenará como si se hallára en el centro de la Pampa. — El 10 de noviembre, en nuestro hall.

Bravo Barros & Cía.

CASA, USPALLATA 809 — Judicial. Entre Isabel la Católica y España. A una cuadra de la avenida Montes de Oca y a cinco de la plaza Constitución. Juez doctor Fernando M. Colombres, secretario doctor Víctor Sandullo. Concurso de doña Manuela Balas de Cremona. Base, pesos 16.666.13.
EL DOMINGO 19 de noviembre, a las 4.30 de la tarde, en la misma propiedad.
TERRENO—8m66 por 42m30 (10 varas por 50).
EDIFICIO—Sala, comedor, tres habitaciones, cuarto de baño, cocina y 3 piezas altas.
INDICACIONES—8 o|o a cuenta de precio y 2 o|o de comisión. Informes, 351 San Martín 361. —BRAVO BARROS y Cía. n4

CON RENTA DE 14 o|o — Judicial. Casa Carlos Calvo 2761, entre Jujuy y Catamarca. A dos cuadras de las avenidas San Juan y Independencia. Juez doctor Fernando Klappenbach, secretario [illegible], Jorge Figueroa Acc[illegible]. Testamentaria de doña Magdalena Laffont de Dalber. Base pesos 15.[illegible]7.80.
EL DOMINGO 19 de noviembre, a las 3 de la tarde, en la misma propiedad.
TERRENO—[illegible] (7v75) por 31m05 (35 varas 90) y 3m40 (7v39) en el contrafrente. Superficie, 335.35 m. c. [illegible]
EDIFICIO—Sala, comedor, tres habitaciones, dos marquesinas, gran galpón de material, cochera y baño, cuarto de baño y cocina.
INDICACIONES—Alquilada en [illegible]. Según informes de los inquilinos, [illegible] pesos 100 mensuales. 8 o|o a cuenta de precio y 2 o|o de comisión. Informes, 351 San Martín 361. —BRAVO BARROS y Cía. n4

TERRENOS

EN SAN FERNANDO — JUdicial. 46 lotes, con frentes al bulevar Colón, al muelle del canal y a la continuación de las calles Rivadavia, Las Heras y otras. A cuatro cuadras de la estación Canal San Fernando, del F. C. C. A., en el sitio más importante y comercial de los pueblos del Norte de la capital. Juez doctor Luis Reynal O'Connor, secretario Agustín Ubios Inas. Testamentaria de don Eduardo Augusto Hopkins y otros. Bases de $ 0.36 a $ 4.50 os 75 decímetros cuadrados o sea la vara cuadrada.
EL DOMINGO 12 de noviembre, a las 2 p. m., en los mismos terrenos. La venta comprende 46 lotes, ubicados en las manzanas A, B, C y D, con superficies de 275.37 m. c. a 814.30 m. c. (376.18 a 1.085.80 v. c.) Escrituras por ante el escribano señor Manuel José Serrano. 10 o|o de seña y a cuenta de precio. Comisión, 2 o|o. Informes y planos, 351 San Martín 361. —BRAVO BARROS y Cía. o29

EN PLEÑO CENTRO de BELgrano. —Judicial. Juramento entre Arcos y O'Higgins. Tres lotes. Rodeados por las grandes residencias. A cuadra y media del Paseo de la barranca. Juez doctor Uladislao F. Padilla, secretario doctor B. del Castillo Quesada. Juicio Mariano Ortega Morejón con el doctor Jaime Ferré. Bases de pesos 15.871.08 a $ 27.453.45 cada lote, que equivale a $ 43.65 y $ 46.77 los 75 decímetros cuadrados o sea la vara cuadrada.
EL DOMINGO 5 de noviembre, a las 4.30 de la tarde, en los mismos terrenos.
LOTE No. 2: 9m90 (11v43) por 27m55 (31v81). Superficie, 272.75 m. c. (363.59 varas cuadradas). Base, $ 15.871.08.
LOTE No. 3: 9m90 (11v43) por 36m55 (42v20). Superficie, 361.85 m. c. (482.35 v. c.) Base, $ 22.559.01.
LOTE No. 4: 12 m. (13v86) por 36m55 (42v20). Contrafrente 12m10 (13v97). Superficie, 440.43 m. c. (587 v. c.). Base, pesos 27.453.45.
En los lotes 2 y 3, se encuentra un edificio compuesto de ocho habitaciones y dependencias. 8 o|o a cuenta de precio y 2 por ciento de comisión. Informes, 351 San Martín 361. —BRAVO BARROS y Cía. o27

AVENIDA ALVEAR Y CErrito. El terreno más lindo para edificar un palacio. Calle Arroyo (continuación de la Avenida Alvear), casi al lado de la esquina de Cerrito. Entre los palacios de nuestra aristocracia. Juez doctor Arturo Seeber, secretario doctor Carlos P. Goyena. Testamentaría de doña Clementina Arroyo de Stewart. Sin base al mejor postor.
EL JUEVES 16 de noviembre, a las 3 p. m., en nuestro hall, 351 San Martín 361. Mide 8m66 (10 v.) de frente al Sur por 44m31 (51v.16) en un costado y 43m.50 (50v.21) en otro. Superficie: 425.26 m. c. (567.04 v. c.). Escrituras por la oficina del señor Carlos de la Torre, donde se encuentran los títulos. 8 o|o a cuenta de precio y 2 o|o de comisión. Informes, San Martín 361. —BRAVO BARROS y Cía. o31

EN MAR DEL PLATA—JUdicial. La chacra número 62 del ejido de la ciudad con 211.600 varas cuadradas. Rodeada por los parques de Unzué de Alvear, Uriburu, Escasany, Mori y Díaz y por el colegio y Capilla del Salvador. Orden del señor juez del departamento sur de la provincia de Buenos Aires, doctor José M. Fernández, secretaría de don Valentín Varela. Juicio Antonio Mori con Manuel G. Canata. Base, $ 0.21 los 75 decímetros cuadrados o sea la vara cuadrada.
EL MIERCOLES 8 de noviembre, a las 3 de la tarde, en nuestra casa, 351 San Martín 361 (Buenos Aires). Mide 398.38 metros por cada costado. Superficie, 158.090.68 metros cuadrados (211.600 v. c.). Tiene cerco de alambre y cantidad de árboles frutales y de sombra. Títulos en autos. 10 o|o de seña y a cuenta de precio y 2 o|o de comisión. Informes y planos, 351 San Martín 361. —BRAVO BARROS y Cía. n1

UN GRAN TERRENO EN Flores. — Judicial. 71.508 varas cuadradas, en un lote, frente mismo al Parque de la Tablada y a la avenida Coronel Roca (camino a Puente Alsina), con dos líneas de tranvía eléctrico proyectado, a cinco cuadras al SO. de la estación Soldati. Juez doctor Jerónimo Bazarino, secretario doctor Manuel Olmos. Juicio sucesión José Benito Paz y Gregoria Nieves con Zoilo Rosso. Base, $ 43.000.
EL JUEVES 16 de noviembre, a las 3 de la tarde, en nuestro hall, 351 San Martín 361. Mide 127m35 (147v04) en línea quebrada, de frente a la avenida Coronel Roca, 384 metros (444v40) en un costado, 488v41 (491v46) en otro y 139m07 (160v61) también en línea quebrada en el contrafrente. Superficie, 53.631.58 (71.508.78 v. c.) Linda al NE. con la avenida Coronel Roca y herederos de Manuel Lucero; al SE., Benjamín J. Paz y Manuel Lucero; al SO., herederos de M. Lucero y al NO., avenida Coronel Roca en medio, con sucesión de M. Demarchi. Es terreno alto, espléndido, especial para grandes fábricas o para subdividirlo en pequeños lotes. 8 o|o a cuenta de precio y 2 o|o de comisión. Informes y planos, 351 San Martín 361. —BRAVO BARROS y Cía. n6

CAMPOS

LOS VALLES DEL RIO NEgro. —Judicial. Seis chacras en la colonia General Roca, de 45 a 100 hectáreas, dentro de la zona de riego de la Sociedad Cooperativa de Irrigación y un campo de 13.947 hectáreas en un lote, en la sección 21, fracción D y parte de la A y con frente a la margen izquierda del Río Negro. Juez doctor Pedro V. Meléndez, secretario señor José Cuneo. Testamentaria de don Cayetano Domínguez.
EL MARTES 14 de noviembre, a las 3 de la tarde, en nuestro hall, 351 San Martín 361.
CAMPO—13.947 hectáreas, 60 áreas, 54 centiáreas, a tres kilómetros de la estación Chichinales y cruzados por la vía del ferrocarril Sud que une a Bahía Blanca con el territorio nacional de Neuquén. Linderos: al Norte, Rodolfo Ramis y Franklin, Herrera y Cía.; al Este, Angel N. González; al Sud, Carlos Tossa e hijos y el Río Negro y al Oeste, Abel Gutiérrez. Está alambrado y dividido en potreros con seis hilos lisos y uno de púa, postes de quebracho y ñandubay. Tiene dos poblaciones de material, departamento para peones, galpón con techos de hierro y paredes de palo a pique y quinta de frutales. El canal de riego que construye el ferrocarril Sud cruzará este campo y por consiguiente le regará una gran extensión. Base, $ 180.561.88.
CHACRAS—Corresponden a los números 313, 214, 230, 231, 338 y 351 de la colonia General Roca. Tienen tierras muy fértiles, donde el cultivo de la viña y de la alfalfa alcanzan rendimientos extraordinarios. Próximas a las estaciones Río Negro y Cervantes. Se rematarán en la siguiente forma:
CHACRA No. 213.—Superficie, 95 hectáreas. Alambrada y con parte alfalfada. Base, $ 200 la hectárea.
CHACRA No. 214—Superficie, 100 hectáreas. Tiene casa de material de seis piezas, cocina, gallinero, ocho hectáreas de alfalfa, 5.000 plantas de viña en producción, monte de frutales de varias clases, 4.000 álamos, sauces y mimbres. Base, $ 250 la hectárea.
CHACRA No. 230—Superficie, 65 hectáreas. Alambrada y con cuatro hectáreas de alfalfa. Base, $ 150 la hectárea.
CHACRA No. 231. — Superficie, 45 hectáreas, 50 áreas. Con 20 hectáreas de alfalfa. Base, $ 160 la hectárea.
CHACRA 338—Superficie, 81 hectáreas. Base, $ 160 la hectárea.
CHACRA No. 351—Superficie, 35 hectáreas. Base, $ 150 la hectárea. Escrituras por ante el escribano señor Carlos Folchi. 8 o|o a cuenta de precio y 2 o|o de comisión. Informes y planos, 351 San Martín 361. —BRAVO BARROS y Cía. n1

CHACRAS EN PILAR — JUdicial. —7 fracciones de 5 a 8 hectáreas. Lindando con el ejido del pueblo, inmediatas a la estación Manzone del F. C. C. B. A. y cruzadas por las vías de ese ferrocarril y las del Pacífico. Tierras buenas. Especiales para recreos, quintas de verdura, granjas, tambos o alfalfares. Juez doctor Ange, Sánchez Elía, secretario señor Germán E. Sempé. Testamentaria de don Marcos Gómez. Base, $ 300 la hectárea.
EL DOMINGO 5 de noviembre, a las 2.30 de la tarde, en Pilar, en la casa del señor Juan C. Labastia. En los planos figura a nombre de herederos de López. Las poblaciones existentes pertenecen a los ocupantes. Escrituras por ante el escribano señor Luis Lima. Se visitan por Pilar. 10 o|o a cuenta de precio. Comisión, 2 o|o. Informes, 351 San Martín 361. —BRAVO BARROS y Cía. o21

EN EL EJIDO DE LOBOS — 340 hectáreas, 70 áreas, 60 centiáreas, que son el verdadero ensanche del pueblo. A 1000 metros de la estación "Empalme Lobos" y con frente al camino general a Zapiola. La proximidad a la capital y a los mercados de consumo, y la excelente calidad de sus tierras y aguas la hacen adaptable a cualquier destino rural, sobre todo para granjas, quintas, pequeñas chacras, tambos o alfalfares y hasta para revenderlo en pequeños lotes. Con alambrados, potreros y pastos naturales. Base, $ 165 la hectárea. En un lote.
EL VIERNES 10 de noviembre, a las 3 de la tarde, en nuestro hall, 351 San Martín 361. Linda con Barón, Coronado, Raffo, vía del ferrocarril Sud en medio, con señora de Atucha, Catoni y camino a Zapiola en medio, con el ejido de Lobos. Alambrado en el perímetro con cinco hilos, postes de ñandubay y varillas de madera y dividido en tres potreros. Es conocido por de Atucha. Se visita por "Empalme Lobos". Títulos perfectos. Informes y planos, 351 San Martín 361. —BRAVO BARROS y Cía.

CAMPO EN GENERAL MAdariaga (antes Tuyú). Judicial. Parte de los famosos campos de la Laguna del Maestro, 1. conocido establecimiento de Dorr. Lindando con La Florida, de Barreto. 2.230 hectáreas, 12 áreas, 60 centiáreas. A dos leguas al Oeste de la estación Macedo, del ferrocarril Sud (ramal de Juancho a Vivoratá). Con las poblaciones y demás mejoras existentes. Juez doctor Matías Mackinlay Zapiola, secretario doctor Eduardo Rojas. Venta ordenada en el expediente número 1961. Venta en un lote. Base, pesos 377.975.80.
EL SABADO 18 de noviembre, a las 3 de la tarde, en nuestro hall, 351 San Martín 361. Linderos: al NE., Victoria S. Esperón; al NO., Sara Medrano de Lavagne; al SO., Rafael Freites y al Este, Dalmacia Sáenz Valiente de Bameto. 8 o|o a cuenta de precio y 2 o|o de comisión. Informes y planos, 351 San Martín 361. —BRAVO BARROS y Cía. n3

Francisco Rayneli e hijo

CASA MODERNA — CALLE Castro 13[illegible]. Mide 10 por 35. Comedor, 6 piezas, cloacas, toda comodidad, adoquinado pago. Liquidación urgente, sin base. Seña 5 o|o. Comisión 2 o|o.
EL DOMINGO 5 de noviembre a las 5.30. Informes, Victoria 571. v5n

DOS LINDISIMAS CASAS, calles Pizarro y Taff. Esquina salón negocio, dos piezas, etc. Casita tres piezas, galerías, toda comodidad. Liquidación forzosa. Base 3.950 y 1.800. Seña 8 o|o. Comisión 2 o|o.
EL DOMINGO 5 de noviembre a las 4. v5n

CON CEDULAS — EN COLEgiales, esquina calle Freyre 702 y Maure. Mide 10 1/2 metros por 21. Salón negocio, 4 piezas, sótano, adoquinado. Es espléndido, un negocio de la época. Base 12.500 pesos. En cédulas. Seña 8 o|o. Comisión 2 o|o.
EL DOMINGO 12 de noviembre a las 5.30. v11

Rogelio P. Rayneli y Cía.

JUDICIAL — CASA CAMArones 2454 entre Sud América y Fray Cayetano, con 3 habitaciones, cocina, etc., de 8m66 por 55. Sin base. Orden del doctor Meléndez, secretaría del doctor Marcó, en la sucesión de Germán o Fermín Fabre. Bien [illegible] a pesos 0.10 m|n. desde Rivadavia y Sud América. Seña 8 o|o. Comisión 2 o|o.
EL DOMINGO 19 de noviembre a las 3 en la misma. Datos, Victoria 571. v19

Gabriel Scannapieco

CASA EN SANTOS LUGAres (partido de San Martín). Por orden del Banco de la Provincia de Buenos Aires, sección Crédito Hipotecario. Préstamo No. H o 1285. Paraje Villa Giorello, calle San Martín 1168. Terreno de 285 metros cuadrados más o menos. Edificio: Un salón, dos dormitorios, cocina, w. c.
EL DOMINGO 5 de noviembre de 1916 a las 4 de la tarde sobre la misma propiedad. Base de venta pesos 2.600 m|n. Reconoce hipoteca reducida a pesos 1.255 m|n, con la que podrá continuar el comprador. Seña 10 o|o. y comisión 2 o|o. Más detalles, dirigirse al martillero o al Banco. —Gabriel Scannapieco. o27

Juan L. Colombo (hijo) y Cía.

EN AVELLANEDA—PROXImos a la estación Sarandí. A pocas varas de la avenida Mitre, 3 lotes de terreno de acuerdo con el siguiente edicto:
Por disposición del señor juez doctor Meléndez, secretaría del señor José Cúneo, se hace saber por el término de 15 días que han sido autorizados los martilleros Juan L. Colombo (hijo) y Cía., para vender en pública subasta los siguientes lotes de terreno, situados en la ciudad de Avellaneda paraje denominado Sarandí, con frente a las calles San Lorenzo, Baudrix e Independencia, y que se designan en el plano a que se refiere el título, con los números 10 de la manzana A, y 23 y 25 de la manzana C, siendo sus medidas las siguientes: lote 10, manzana A, 17m33 cmts. al SE., frente a la calle San Lorenzo, por 25 metros 98 centímetros al SO. y frente también a la calle Baudrix. Lote 23 de la manzana C, 8 metros 66 centímetros al SE. frente a la calle Independencia por 25 metros 39 al SO. y 25 metros 88 centímetros al NE. Lote 25, manzana C, 8 metros 66 centímetros al NE. frente a la calle Baudrix por 25 metros 98 centímetros de fondo. La venta se efectuará en conjunto y con la base de pesos 7.279.30 m|n.
EL DOMINGO 5 de noviembre a las 3 p. m., rematarán sobre los mismos con la base indicada dichas fracciones en el juicio seguido por don Honorio F. Luque contra Antonio M. González que tramita en la secretaría a mi cargo. A cuenta de precio los martilleros recibirán el [illegible] y el 2 o|o de su comisión. [illegible] Avenida Mitre [illegible]

V. S. Lobato y Cía.

AVISOS NUEVOS

VILLA BONOMI, EN Ramos Mejía, con mucho edificio, espléndida arboleda y 10.608 varas de terreno. A 5 cuadras de la estación, sobre Rivadavia. Rabato y Cía. v12

EL DOMINGO 19 de noviembre a las 4, en la misma. Después detalles.—V. S. LOBATO y Cía.

*TERRENO AL SUR. — Li*niers 474, entre Belgrano y Venezuela. Un terreno de muy buenas medidas con la pared del costado Norte medianera hasta la altura de 6m50, lo que abarata la construcción. Base, 6,000 $, para liquidar aun con una sola oferta. Título perfecto. Ad corpus.

EL DOMINGO 12 de noviembre, a las 3, en el mismo. Mide 10,05 varas de frente por 21,33 en el costado Norte, 20,41 al Sur y 9,64 varas en el contrafrente. Superficie: 205,46 varas cuadradas. Seña, 8 o.o. Comisión, 2 por ciento. Otros informes, Rivadavia 639.—V. S. LOBATO y Cía. v12

CASAS

*JUDICIAL—SOBRE EL Ria*chuelo. Propiedad moderna, con cédulas. Avenida Pedro Mendoza 1855, 1857 y 1859 entre Palos y Crucero (vuelta de Rocha). Propiedad de dos pisos muy bien construída. Dos negocios y dos casas de familia, con amplio terreno. Con 26.000 cédulas hipotecarias serie G., que tienen amortizado a septiembre de este año $ 10.012,75. Base, 48,000 $, debiendo tomar a su cargo el comprador la hipoteca por su deuda actual que es de 15.986,25 y abonar al contado la diferencia entre esta deuda y el precio de venta. Produce la propiedad 470 $ mensuales o sean $ 5.640 anuales. Alquileres de la época. Título perfecto.

EL DOMINGO 5 de noviembre a las 4, en la misma propiedad. Orden del señor juez Dr. Uladislao F. Padilla, secretario Dr. Juan Carlos Fox, como perteneciente a la sucesión de doña Catalina Murialdo de Recio. Mide la propiedad 13,85 metros de frente por 43,30 metros de fondo. El piso bajo lo constituye dos amplios salones para negocio y tres piezas al fondo, cocina, etc., cada uno y en altos dos casas iguales con 6 piezas principales cada una, otra de servicio, baño y cocina. Pueden visitarse. La construcción es muy buena. Las escrituras de venta deben ser otorgadas por el escribano don Horacio Turio. Seña, 8 o|o. Comisión, 2 o|o. Otros informes, Rivadavia 639.—V. S. LOBATO y Cía. oc.22

*JUDICIAL — BUENA PRO*piedad esquina en el barrio más comercial e importante de la Boca. Frente al Banco de la Nación. Avenida Almirante Brown 1094 al 1100 esquina Brandsen 389 al 399. Con 25.000 cédulas argentinas, habiéndose amortizado hasta julio de este año pesos 1.774. Base, 60.000 $, debiendo tomar a su cargo el comprador la hipoteca por su deuda actual que es de $ 23.226. Al contado la diferencia entre esta deuda y el precio de venta. Produce de renta la propiedad 630 $ mensuales o $ 7.560 anuales sin contrato. Alquileres de la época. Título perfecto.

EL DOMINGO 5 de noviembre a las 3 de la tarde en la misma propiedad. Orden del señor juez Dr. Uladislao F. Padilla, secretario Dr. Juan Carlos Fox, en el juicio sucesorio de doña Catalina Murialdo de Recio. Mide la propiedad 11 metros de frente al NO. por 40.67 metros de fondo. El edificio de la esquina es moderno y consta de: dos pisos. En los bajos con gran almacén ocupado por una camisería y sastrería y los altos por una casa que se compone de: sala, comedor, tres dormitorios, una pieza de servicio, un baño, cocina, terraza y patio. A continuación sobre Brandsen, un salón ocupado por una carnicería y más al fondo sobre la misma calle un galpón de material antiguo ocupado por una herrería. Por orden judicial las escrituras deben ser otorgadas por el escribano Sr. Horacio Turio. Seña, 8 o|o. Comisión, 2 o|o a cargo del comprador. Otros informes, Rivadavia 639.—V. S. LOBATO y Cía. oc.22

*JUDICIAL — EN EL PAR*que Patricios, calle Del Tigre 3267 entre Arena y Guarany. Orden del señor Juez Dr. Fernando Klappenbach, secretario Sr. Carlos Schatz. Juicio don Felipe Goymil contra don Fernando Morelli, cobro de pesos. Base $ 3,326.51 o sea las 2|3 partes de la tasación.

EL DOMINGO 12 de noviembre a las 4, en la misma. Mide 7m794 de frente por 34m64 de fondo. Su edificio consta de: 4 habitaciones, cocina y w. c. Techos de cinc, cielorrasos de yeso, pisos de pino tea, patio baldosas, puertas de cedro, etc. A los 22m17 de la línea del frente hay un muro que hace independiente la parte del fondo y a la que da acceso una puerta que se halla en la pared medianera que mira al Este. Seña y a cuenta de precio 8 o|o. Comisión 2 o|o. Otros informes, Rivadavia 639.—V. S. LOBATO y Cía. o29

*CASA EN CABALLITO—CA*lle Rigios 837 entre Directorio y Zubiria. Base $ 19.000. El comprador deberá pagar su importe al contado.

EL DOMINGO 5 de noviembre a las 3.30 en la misma. Mide 10 varas de frente por 45 de fondo. Ad corpus. Edificio de 3 piezas, comedor, cocina y w. c. Cielo rasos de yeso, pisos de pino tea, puertas de cedro cerco de pared al frente, patio mosaicos, agua corriente, etc. Seña 8 o|o. Comisión 2 o|o. Otros informes, Rivadavia 639.—V. S. LOBATO y Cía. o29

CASA EN FLORES—CALLE Neuquen 2593 entre Sud América y Bolivia. Base $ 6.500. El comprador deberá pagar su importe al contado.

EL DOMINGO 5 de noviembre a las 3, en la misma. Mide 8.84 varas de frente por 14.72 de fondo. Ad corpus. Edificio de 3 piezas, cocina y w. c. Cielos rasos de yeso, pisos de pino tea, puertas de cedro, cerco pared al frente, agua corriente, etc. Seña 8 o|o. Comisión 2 o|o. Otros informes, Rivadavia 639.—V. S. LOBATO y Cía. o29

José Conti y Cía.

SAENZ PEÑA 310|18|20, AL lado de Moreno. Muy buena propiedad de 3 pisos, 14v42 por 21 varas. Central, para renta y habitación. Edificada en terreno que mide por títulos 12m05 de frente al O. por 18m20 de fondo. Contrafrente, 10m44. Cada piso consta de 5 y 6 habitaciones, baño, cocina, servicio, w. c., escaleras de mármol, carpintería de cedro, celosías en todas las casas, patios amplios de mosaicos, empapelados, decorados, etc. Orden terminante de liquidar. Base, $ 50.000. 1|2 al contado y 1|2 a 1 ó 2 años con el 9 o|o de interés.

EL DOMINGO 12 de noviembre, a las 4 de la tarde, en la misma. Seña, 8 o|o. Comisión, 2 o|o. Pueden dirigirse para visitarlas al número 320, de 10 a 11 a. m. y de 3 a 5 p. m. Informes y ver escrituras perfectas, Bolívar 189. n4

*JUDICIAL — EN BELGRA*no. Casa ocupada por un biógrafo, calle Monroe 2341 a 45, entre Superí y Conde. Por disposición del señor juez en lo civil doctor Arturo Seeber, secretario doctor Francisco Castellanos (hijo). Juicio Dini doña Amelia contra Laino Salvador, para que procedan a vender con la base de $ 15,000, debiendo exigir del comprador el 8 o|o a cuenta de precio y el 2 o|o de comisión.

EL DOMINGO 5 de noviembre, a las 4 de la tarde, en la misma, que mide 8m66 de frente al SE por 44 m. de fondo. Edificio: gran salón, 3 piezas y demás comodidades independientes, etc. Pueden quedar en hipoteca $ 10 000 hasta 5 años de plazo con el 7 o|o anual de interés. Informes, Bolívar 189.—José Conti y Cía. n4

EN FLORES, A 3 CUADRAS de Rivadavia. Casa apta para establecimiento industrial. Gran terreno, con cédulas.

EL DOMINGO 12 de noviembre a las 3,30 p. m. Casa Bogotá 3737|44, entre B. Blanca y Esperanza. Mide 8m97 de frente al S. por 44m70 de fondo al O., donde empieza un martillo a favor de 9m07 por 20m30. Al E. mide 65m92. Contrafrente 17m90. Superficie: 764.85 m. c. Edificio: local de negocio, caballeriza, dos galpones de material, 4 salones, 6 piezas altas, etc. Tiene 9.000 cédulas argentinas, que se darán a la par, devolviéndose únicamente lo amortizado: $ 344.81. Para liquidar. Base, pesos 18.000. En seguida: terreno San Nicolás entre Bogotá y Avellaneda. Mide 11v48 por 26v48. Superficie, 303 99 v. c. Adoquinado pago, cerco y vereda. Base, pesos 9 v. c. Títulos perfectos. Seña 8 o|o. Comisión 2 por ciento.—José Conti y Cía. n5

José Conti

(De la firma José Conti y Cía.)

JUDICIAL — MAIPU 1291, antes 1395, entre Arenales y Falucho. EDICTO JUDICIAL

Por disposición del señor juez de primera instancia en lo civil, doctor Julián V. Pera, secretaría del autorizante doctor Armando F. Laspiur, en el juicio Zeme Juan contra Madero de Pinedo doña Blanca, ha sido designado el martillero señor José Conti, para que, previa publicación de edictos por 30 días en el "Boletín Judicial" y "La Nación", proceda a vender la propiedad mencionada que mide 8m66 de frente al O. por 18 metros de fondo, con lo más o menos que resulte dentro de sus muros divisorios, con la base de 25.000 $, debiendo exigir del comprador el 8 o|o a cuenta de precio y el 2 o|o de comisión. Nota—La venta se efectuará

HOY DOMINGO 5 de noviembre a las 3 p. m., en la misma, que consta de sala al frente, dormitorios, piezas, baños, cocina, w. c., vestíbulo, frente imitación piedra, subsuelo en toda la extensión del terreno, 2 piezas de servicio con entrada independiente, patios de mosaicos, alquilado, de anexo al restaurant de la esquina No. 1299, por donde puede verse todos los días en horas hábiles. Datos: Bolívar 189.—José Conti. 1p

A. N. Carcagno

(De la A. N. de Martilleros Públicos)

HOY! SIN BASE! PLAZO largo! Terreno esquina en Villa Lynch, tranvía Lacroze a 3 cuadras, calle Rosarí esquina 9 de Julio, 27,30x30,50 m. c., remataré en dos lotes, sin base, por lo que den y a vender resueltamente, 30 o|o al contado y el resto en 4 anualidades sin interés.

HOY DOMINGO 5 de noviembre a las 5 p. m. [illegible] Seña 2 o|o. Comisión 2 o|o. Más informes al martillero, Venezuela 1042.—A. N. Carcagno.—[illegible] 1p

Peralta Martínez y Serna

CASAS

LA CASA MAS NOTABLE— Un palacio en medio de muchos otros, que son exponente de arte y buen gusto y que consagran el barrio en que se hallan, como el de mayor valor y el más hermoso de la ciudad: Talcahuano 1294 y 1296, casi esquina Juncal. Esta gran casa que no ha sido ocupada aún, reune a su amplitud, las condiciones exigibles de solidez y la corrección de su estilo. Se distribuye en tres pisos altos y subsuelo y ocupa un terreno de más de novecientas varas cuadradas. La decoración no se ha completado con objeto de que ella armonice con la idea que para el alhajamiento pudiera tener el propietario que la habite. La venta es como judicial, por la orden terminante de liquidación material con que la ofrecemos. Se realizará por la base de $ 150.000 o por cualquier oferta que la exceda.

EL MIERCOLES 8 de noviembre, a las 3, en nuestra casa, 320 San Martín 326.

TERRENO—Mide 24v32 de frente al NE., por 34v55 en el lado S., 36v34 en el N. y 20v40 en el contrafrente. Superficie, 913.73 varas cuadradas.

DISTRIBUCION

PLANTA BAJA—Entrada principal, portería y entrada de automóvil. Vestíbulo interno, sala de espera, hall, salón, sala, comedor, jardín de invierno, antecomedor con montaplatos, toilette, gran escalera, ascensor para todos los pisos, pasajes internos, escalera de servicio.

PRIMER PISO—Escaleras y ascensor, hall, sala, escritorio, biblioteca, toilette, tres dormitorios, baño, roperos, patio y terraza.

SEGUNDO PISO—Igual número de locales que el descripto.

TERCER PISO—Con techos, mansardas: cocina, comedor de servicio, despensa, lavadero, baño, 5 piezas, un departamento con dormitorio, toilette y baño; glorieta, jardín de invierno, azotea, galerías y pasajes.

SUBSUELO—Entrada exterior e interior. Locales para las maquinarias de ascensor y calefacción; carbonera, bodega, tres piezas, patio y pasajes. La inspección puede hacerse en todo momento. Hay cuidadores. Recomendamos que se visite y estudie como negocio, seguros de que ha de interesar siempre. Título perfecto.—Peralta Martínez y Serna. o25

VICTORIA 914 a 920, ENTRE Irigoyen y Tacuarí. Al lado de la avenida de Mayo. Soberbio terreno de 1 435 varas cuadradas, con edificio de una planta ocupado por los almacenes de la casa Munoz, Saralegui, Aja y Cía. Allí existe el espacio que una gran casa comercial requiere, así como por su situación tiene todas las facilidades para los transportes de mercaderías. Por la amplitud de sus medidas, es un negocio de excepción. Lo ofrecemos con todas las ventajas y facilidades que pueda exigir un comprador. Está produciendo sin contrato $ 1.400 al mes con impuestos a cargo del inquilino. La base para realizar, sin más limitación, es de $ 180 000, de que se deducirán 100 000 cédulas nacionales serie L. a estilo de plaza, con intereses al día y pudiendo pagarse el excedente hasta el precio por mitad, al contado y a uno o dos años de plazo, con garantía hipotecaria en segundo término e interés de 7 o|o anual.

EL MIERCOLES 15 de noviembre, a las 3, en nuestra casa, 320 San Martín 326. Mide 19v04 de frente por 39v67 en el lado O. en cuyo extremo tiene un martillo a favor de 24v58 de E. a O. por 29v15 de N. a S. En el lado E. a los 8v2? de la línea del frente, tiene un martillo en contra de 4v04 por 30v83. Superficie, 1 435 v. c. El edificio consta de escritorio, gran almacén, habitaciones, galpón y depósitos interiores. La inspección de este gran local permitirá apreciar sus múltiples aplicaciones. Títulos perfectos. En el caso de que el comprador aceptara la segunda hipoteca, el vendedor designará el escribano. Otros informes, en nuestras oficinas.—Peralta Martínez y Serna. n1

*STUD EN PALERMO. JUDI*cial. Sin duda, en la mejor situación. Avenida Olleros 1811 esquina Blandengues 1102 a 1126, sobre la barranca, a 1 cuadra de la avenida Luis María Campos, a 2 de la avenida Vértiz y de la entrada de caballos al hipódromo. Edificio solidísimo, constituído por el stud mismo y dos casas en los altos. Todo en excelente estado de conservación. Venta por orden del Sr. juez Dr. Fernando Klappenbach secretaría del Dr. Jorge Figueroa Alcorta, en el juicio a que se refiere el expediente No. 5929. Base $ 48.375.

EL DOMINGO 12 de noviembre, a las 3, en la misma propiedad. Mide el terreno: 12m40 (14v83) de frente al S. E.; 6 mts. (6v93) en la ochava, ángulo E, 22m14 (25 varas 58) en el frente N. E.; 14m77 (17v05) en el lado N. O. y 24m50 (28v70) en el lado S. O. El stud se compone de 10 boxes y baño; depósito para forrajes, cocina y escritorio, con un amplio patio y entrada con buen afirmado. Las casas constan de 5 habitaciones, baño, cocina y galería una de ellas, y 3 piezas e iguales dependencias la otra. Visítese seguros de que su inspección acreditará una buena propiedad, bien detallada y adecuada a su objeto. 8 o|o a cuenta de precio, 2 o|o de comisión.—Peralta Martínez y Serna. o26

*JUDICIAL—CASA EN AVE*llaneda, paraje denominado Villa Porvenir, avenida Galicia 186 y 190 (antes 794 y 796), entre Santiago del Estero y Santa Fe, a 2 cuadras de la avenida Pavón y de los eléctricos a plaza de Mayo y a Temperley. Orden del señor juez doctor Klappenbach, secretaría del doctor Ayarragaray. Juicio seguido por la Sociedad Argentina de Edificación con don Ramón Lojo Freire. Base, pesos 5.000.

EL JUEVES 16 de noviembre, a las 3, en nuestra casa, 320 San Martín 326. Mide 7m79 de frente al NE. por 21 metros de fondo en el costado NO. y 21m02 en el del SE. Superficie, 163 66 m. c. El edificio consta de un salón para negocio con persianas metálicas, dividido en un extremo por un tabique, zaguán con mosaicos, patio y fondo. En altos un amplio salón dividido en cuatro por tabiques de madera y un cuartito de hierro. 8 o|o como seña y a cuenta de precio y 2 o|o de comisión.—Peralta Martínez y Serna. o30

*JUDICIAL — CASA EN TA*lleres, F. C. S. partido de Lomas de Zamora calle Sarmiento 2820, entre Carlos Glade y Pastor Ferreira, a 13 cuadras, más o menos, al Oeste de la estación Talleres. Venta ordenada por el señor juez doctor Klappenbach, secretaría del doctor Ayarragaray. Juicio seguido por la Sociedad Argentina de Edificación con don Cayetano Salerno. Base pesos 3.125.

EL DOMINGO 12 de noviembre a las 5 en la misma propiedad. Está edificada en el lote número 33 de la manzana 20, compuesta de 8m66 de frente por 42m68 de fondo. El edificio consta de 2 habitaciones, cocina, w. c., galería con piso de mosaico, pozo semisurgente con bomba, etc. 8 o|o a cuenta de precio y 2 o|o de comisión.—Peralta y Serna. o29

TERRENOS EN SAAVEDRA. Una esquina bien situada, en 6 lotes. Vilela y Zapiola, a 2 cuadras de la entrada al Parque Saavedra y de la Avenida García del Río, del adoquinado y de los eléctricos y a 6 cuadras al O. de la avenida Cabildo. Alto el sitio y lindos los lotes. Base, pesos 2 la vara cuadrada. Al contado y para vender con cualquier oferta. Es una liquidación.

EL DOMINGO 12 de noviembre, a las 4, en los mismos terrenos. La esquina mide 20 por 30 varas. Hay 2 lotes frente a Zapiola, de 10 por 50 varas y 3 sobre Vilela, de 10 por 30 cada uno. Título perfecto. Escrituras por la oficina del señor Tomás Bravo. Pídanse planos en nuestra casa, 320 San Martín 326.—Peralta Martínez y Serna. n5

Varela y Rodríguez

JUDICIAL — CALLE SAN Eduardo número 1921. Chalet de madera y mampostería. Son 8 metros 66 centímetros de frente por 39 metros de fondo. Dos piezas bajas y dos altas, cuarto de baño, cocina independiente, etc., patio de mosaico, reja de hierro al frente y un pequeño jardín.

EL MARTES 7 de noviembre de 1916, a las 3 p. m. remataremos en nuestro local de ventas, Sarmiento 487, esta propiedad, por orden del señor juez doctor Meléndez. Juicio Sociedad anónima Buenos Aires Building Society con don G. J. Zuretti (hoy su concurso). Tasación pesos 11.500 m|n. Sin base. Arreglándose con la sociedad ejecutante, previamente en sus oficinas Cangallo 555, se puede obtener un crédito en las condiciones de sus operaciones. Seña 8 o|o. Comisión 2 o|o. Informes Sarmiento 487. o24

Francisco Costa

*PUEBLO Y COLONIA RO*berts. Partido de Lincoln, sobre la estación Roberts, F. C. O. Lo remataré

EL 11 de noviembre a las 2 p. m. en el hotel Argentino en Lincoln, dividido en solares, quintas y chacras. La tierra del pueblo Roberts, es de primera calidad como que es parte de la conocida estancia La Primavera y sus aguas aptas para la alimentación y el consumo. Sobre la estación Roberts, convergen cuatro ramales del ferrocarril Oeste, siendo éstos: los que van a Lincoln, Pasteur, Los Toldos y Timote. Pueblo Roberts tiene su porvenir asegurado, 1.o por la excelencia de su tierra, 2.o por la distancia a que se encuentra de los grandes centros de absorción 3.o porque se trata de un pueblo oficialmente aprobado, 4.o por el gran movimiento ferroviario. La estación Roberts está preparada para un gran centro comercial, sus grandes galpones para cereales, sus talleres, sus casas para jefes, obreros y empleados, así lo demuestran. Llamo la atención de los agricultores obreros e industriales respecto de lo que vendo. Las condiciones de venta para este remate, sin base, a dos años de plazo, abonando el 10 por ciento al escriturar y el 90 o|o restante en dos cuotas iguales de 45 o|o cada una a uno y dos años con el interés de 7 por ciento. Descuento de 12 o|o sobre el saldo que habría que pagar a plazos a los que abonen al contado. En el acto del remate exigiré el 5 o|o de seña y 2 o|o de comisión. Recomiendo a los interesados pidan mi folleto de remate en estos tres puntos: En Roberts a mi representante don C. Cámara en el hotel Sol de Mayo; en Lincoln en el hotel Argentino. Antonio D. Romero y en esta capital en mi escritorio número 394, pasaje Güemes, [illegible]

M. VILLAR SAENZ PEÑA y VIDAL

HOY

NUESTROS REMATES JUDICIALES

A PLAZOS - Propiedad Méjico 2653|57 - Base retasada 17.500 $ m|n., a las 3 p. m., sobre la misma.

A PLAZOS - Propiedad Jujuy 477|79 - Base retasada $ 27.500 m|n., a las 3.30 p. m., sobre la misma.

A PLAZOS - Propiedad Jujuy 550 - Base retasada $ 18.666.66 m|n., a las 4 p. m., sobre la misma.

PROPIEDAD CANGALLO 1639 - SIN BASE, a las 4,30 p. m., sobre los mismos.

JUDICIAL — A PLAZOS — con 25 o|o de retasa, propiedad Méjico 2653 y 57, entre Saavedra y Jujuy. Con tranvía al frente. A una cuadra de Independencia y dos de Belgrano, 5 de Rivadavia con subterráneo. En un barrio de familia. Orden del señor juez de primera instancia, doctor Juan B. Estrada, secretaría doctor M. Castiarena. Juicio Banco El Hogar Argentino contra Scandoni Ernesto y Antonio por cobro de pesos. Base, pesos 17.500. El Banco El Hogar Argentino dejará 15.000 $ en hipoteca a cinco años de plazo con el interés de 8 o|o anual, pagaderos por trimestres adelantados.

HOY DOMINGO 5 de noviembre, a las 3 de la tarde en la misma. Mide 8m66 de frente por 55m41 de fondo. Edificio con frente imitación piedra, local de negocio con puerta de cedro y vidriera con cortina metálica, entrada independiente que da a un patio de cristal, 3 habitaciones, sótano que ocupa las 3 piezas, un galpón con entrepiso de tirantes de hierro, bovedillas, pisos de portland y techos de madera y cinc, 2 w. c., cloacas, aguas corrientes, luz eléctrica, etc. Seña, 8 o|o a cuenta de precio. Comisión, 2 o|o. Más datos a la secretaría citada, palacio de justicia, 6.o piso, o a nuestra casa, Perú esquina Victoria, U. T. 762 (Avenida). o30

JUDICIAL — A PLAZOS — con el 25 o|o de retasa. En el Once, altos y bajos, propiedad Jujuy números 477-79 Entre el bulevar Belgrano y Venezuela Con vías fáciles de comunicación, realmente de mérito, rodeada por las avenidas Belgrano, Independencia y Rivadavia. Orden del señor juez de primera instancia doctor Juan B. Estrada, secretaría doctor M. Castiarena. Juicio Banco El Hogar Argentino contra Scandoni Ernesto y Antonio por cobro hipotecario de pesos. Base, pesos 27.500. El Banco El Hogar Argentino dejará $ 20.000 m|n, en hipoteca, a cinco años de plazo con el interés de 8 o|o anual pagaderos por trimestres adelantados.

HOY DOMINGO 5 de noviembre, a las 3.30 de la tarde, sobre la misma propiedad. Mide 8m66 de frente por 49m79 de fondo. El edificio en cal, consta de planta baja, de sala, comedor, 6 dormitorios, otro al fondo, baño, cocina grande y w. c. Planta alta de sala, escritorio, vestíbulo, comedor, 6 dormitorios, cocina, baño y w. c.; cielos rasos de yeso, pisos de pino tea y mosaicos, escalera de acceso en los altos de mármol y madera, servicio de cloacas, etc. para renta. Seña, 8 o|o a cuenta de precio. Comisión, 2 o|o. Más datos a la secretaría citada, palacio de justicia, 6.o piso, o a nuestra casa, Perú esquina Victoria, U. T. 762 (Avenida). o30

JUDICIAL — PROPIEDAD, Jujuy 550, entre Venezuela y México. A una cuadra de Belgrano y 5 de Rivadavia (con subterráneo). En una ubicación donde la propiedad ha obtenido siempre alta renta. Orden del señor juez de primera instancia doctor Juan B. Estrada, secretaría doctor E. J. Castiarena. Juicio Banco El Hogar Argentino contra Ernesto y Antonio Scandoni por cobro de pesos. Base, 2|3 partes de su tasación, $ 18.666.66 moneda nacional.

HOY DOMINGO 5 de noviembre, a las 4 de la tarde, sobre la misma propiedad. Mide 7m50 de frente por 51m96 de fondo. Edificio de frente de material, gran galpón, que ocupa todo el ancho del terreno por 1m10 de fondo, con techos de hierro, armadura de madera, paredes revocadas, pisos de portland y una pieza en el fondo. Cloacas, luz eléctrica, aguas corrientes, etc. Seña, 8 por ciento a cuenta de precio. Comisión, 2 por ciento. Más informes a la secretaría citada, palacio de justicia, 6.o piso, o a nuestra casa, Perú esquina Victoria, U. T. 762, Avenida. o30

JUDICIAL — SIN BASE— Propiedad Cangallo 1639, entre Rodríguez Peña y Montevideo, a una cuadra de Callao y 2 del Congreso. Inmejorable para levantar la gran casa de renta. Orden del señor juez de primera instancia doctor Arturo Seeber, secretaría doctor Cabrera y como perteneciente al expediente número 6220 (curatela del señor Roberto Cano).

HOY DOMINGO 5 de noviembre, a las 4 30 de la tarde, sobre la misma propiedad. Mide 6m70 de frente a Cangallo, por 14m64 en el costado Este, donde forma un martillo a favor de 15m15, paralelos a Cangallo, 23 metros 98 de fondo, 40 m. en el costado Oeste, donde forma otro martillo a favor de 8m45 paralelos a Cangallo por 20m62 de fondo; el contrafrente total del terreno es de 30m30. Superficie total 937.99 m. c. Edificio especial para cochería, compuesto de 6 dormitorios en el primer patio, 4 al fondo, 2 cocheras, 7 boxes, depósito de forrajes, etc. Puede visitarse. Escritura por ante los escribanos señores Ferrari. Seña, 8 o|o a cuenta de precio. Comisión, 3 o|o. Informes a la secretaría citada, palacio de Justicia 6.o piso o a nuestra casa. Perú esquina Victoria, U. T. 762, Avenida. o30

En Merlo F. C. O. - HOY

A PLAZOS en el pueblo de MERLO (F. C. O.) 46 espléndidos terrenos sobre la estación conocidos por "LA FERIA" de Cano.

SIN BASE A tanto el metro cuadrado A LAS 4 p. m. sobre los mismos

HOY

JUDICIAL — A PLAZOS. En el pueblo de Merlo (F. C. O.), 46 espléndidos terrenos sobre la estación, limitados por las calles Buenos Aires, Jujuy, Córdoba y Tucumán. Los terrenos en venta, son conocidos por del señor Cano y se denominan La Feria. Están destinados a una valorización que supera los cálculos más optimistas. La electrización del Oeste, elementos que permitirán trasladarse desde Merlo hasta la plaza de Mayo en pocos minutos y los adelantos edilicios de este importante pueblo veraniego del Oeste, hace recomendable el negocio que ofrecemos. Sin base, a tanto el metro cuadrado.

HOY DOMINGO 5 de noviembre, a las 4 de la tarde sobre los mismos terrenos, aunque llueva. Facilidades de pago, una tercera parte al contado, 1|3 a 6 meses y una tercera a un año y 7 o|o de interés anual. Orden del señor juez de primera instancia doctor Arturo Seeber, secretaría doctor Cabrera y como perteneciente al expediente número 6220 (Curatela del señor Roberto Cano). Las escrituras serán otorgadas por el escribano señor Pedro Cedrés, Perú 84. Seña, 8 o|o a cuenta de precio. Comisión, 2 o|o. Más datos a la secretaría citada, palacio de Justicia, 6.o piso, o a nuestra casa, Perú esquina Victoria, U. T. 762, Avenida. Pidan planos. o30

HOY

JUDICIAL

LO MEJOR DE MERLO (F. C. O.)

"LA BENIGNA" DE CANO

718 hectáreas, 95 áreas, 73 centiáreas divididas en 15 magníficas chacras, que varían de 40 a 56 hectáreas cada una.

BASE $ 566.66 LA HECTAREA - A PLAZOS

MAÑANA LUNES 6 DE NOVIEMBRE, a las 4 p. m.

En nuestra casa, PERU esquina VICTORIA

Lean aviso: Pidan planos

*JUDICIAL — 718 HECTA*reas, 95 áreas, 73 centiáreas. En Merlo (F. C. O.) La Benigna de Cano, dividida en 15 magníficas chacras con superficies que varían de 40 a 56 hectáreas y dentro del ejido del pueblo. A 35 minutos de la capital federal, con 40 trenes diarios. A diez cuadras de la estación Merlo, a igual distancia de la estación Libertad, F. C. Midland y con la estación Mariano Acosta dentro del campo. La Benigna de Cano, renombrada y conocidísima por su fama de campo inmejorable para agricultura, ganadería y con riquísima agua dulce a poca profundidad, lo que quiere decir especial para cabaña, granja o tambo. Base, 566.66 pesos m|n. la hectárea. A plazos.

EL LUNES 6 de noviembre, a las 4, en nuestro salón de ventas, Perú esquina Victoria, capital federal. Los compradores podrán dejar en hipoteca el equivalente en oro de pesos 300 m|n. la hectárea más o menos, según planilla que acompaña a los planos y que pueden solicitarse en nuestra casa, con el 6 y 1|2 por ciento de interés anual a pagar por semestres adelantados con vencimiento el día 19 de octubre de 1918, es decir 2 años de plazo y en las condiciones que estipula en su contrato de hipoteca la compañía Agrícola Hipotecaria Argentina con escritorio en la calle 25 de Mayo 267. Las escrituras serán otorgadas por el escribano señor Federico Sanguinetti. No entra en esta venta, el casco del establecimiento. Orden del señor juez de lo civil doctor Arturo Seeber y como perteneciente al expediente número 6220 (curatela de don Roberto Cano). Todo comprador abonará el 8 o|o a cuenta de precio y el 2 o|o de comisión. Mayores datos al palacio de justicia, 6.o piso, secretaría del doctor Cabrera. Por planos y más informes a nuestra casa, Perú esquina Victoria, U. T. 762, Avenida. o30

JUDICIAL

Con retasa - Sobre la hermosa Barranca del Norte

VICENTE LOPEZ F. C. C. A.

PASADO MAÑANA

157 LOTES 157 - A PLAZOS

BASE, $ 2.66 m/c. o sea ($ 2 v. c.)

El MARTES 7 de noviembre a las 3 de la tarde

En nuestra casa, PERU esquina VICTORIA

Lean aviso: Pidan planos.

JUDICIAL — 157 LOTES en Vicente López (F. C. C. A.), a plazos. Parte de la quinta de Cano. Con trenes eléctricos. Sobre la hermosa barranca del Norte y rodeado de grandes mansiones y casas-quintas de lujo. A tres cuadras de la estación Vicente López y sobre la avenida Santa Fe (adoquinada hasta el Tigre) con doble línea de eléctricos de plaza de Mayo a Olivos. Dentro del marco formado por los aristocráticos pueblos del Norte: Tigre, San Fernando, San Isidro, Olivos, Belgrano, San Martín y Florida, es decir donde convergen las principales arterias que rodean la capital, pavimentadas de asfalto y granito, comunicando a todos los pueblos nombrados. Orden del señor juez de primera instancia doctor Arturo Seeber, secretario doctor Cabrera y como perteneciente al expediente número 6220 (Curatela del señor Roberto Cano). Base el [illegible] por ciento de [illegible], o sea $ 2.66 el metro cuadrado (igual a pesos 2 la vara cuadrada, pagaderos una tercera parte al contado, una tercera a 6 meses y una tercera a un año, con el 7 o|o de interés anual, con garantía hipotecaria.

EL MARTES 7 de noviembre, a las 3 de la tarde, en nuestra casa, Perú esquina Victoria. Superficies que varían de 271 a 652 m. c. cada una. Con frente a la avenida San Martín, al camino de automóviles al Tigre y a las vías del ferrocarril, a las calles General Díaz Vélez, Tapiales, Madero, San Antonio, Monasterio, Ramos Mejía y Atucha. Especial para edificar la casa-habitación, pues está solamente a 20 minutos de la capital. Lotes amojonados y dentro de líneas municipales, de fácil operación. Escrituras inmediatas por ante la escribanía de los señores Ferrari. Seña, 8 o|o a cuenta de precio. Comisión, 2 o|o. Más datos a la secretaría citada, palacio de justicia, 6.o piso, o a nuestra casa, Perú esquina Victoria, U. T. 762, Avenida. Pidan planos. o30

En OLIVOS (F. C. C. A.)

2 ESPLENDIDOS LOTES DE terrenos unidos, a media cuadra de la estación Borges, F. C. C. A. frente a la plaza y a la iglesia, sobre la calle Flora Pellisa entre Salta y Jujuy, con adoquinado pago. En un solo lote. Base pesos 6.000 m|n. El excedente si lo hubiera a 1 año de plazo y 7 o|o de interés anual.

EL MARTES 7 de noviembre a las 3 p. m. en nuestro salón de ventas, Victoria 699 esquina Perú. Miden por estar unidos 20 varas de frente por 57v40 de fondo. Un buen negocio con poco capital. Seña 8 o|o. Comisión 2 o|o. Informes a nuestra casa, Victoria 699 esquina Perú. [illegible]

José Bacigaluppi

Ex socio de la casa Bacigaluppi y Rúa

HOY — CANNING Y LAS Heras. Propiedad de renta, en Palermo, Avda. Canning 3150|52, entre Cabello y Cerviño. A 1 cuadra de la plaza y bulevar Las Heras y 2 de la Avda. Alvear. 9v90 por 37 y 45 y 34v50. Salón de negocio y 6 amplias habitaciones, teniendo en altos una gran sala con frente a la calle y vestíbulo. Adoquinado pago, aguas corrientes, luz eléctrica, etc. Base, pesos 10 000, inclusive 8 000 cédulas. Con pesos 2 000 se compra! Renta pesos 130 mensuales. Base, ínfima y resuelta; facilidades para el pago, amplias y lo que todos buscan, renta, segura y elevada, he aquí las características del negocio que se ofrece. Visítese. Datos, José Bacigaluppi, San Martín 56, U. T. 1168, Avenida.

HOY DGO. 5 de noviembre, a las 5.30 Alll.

HOY En Villa del Parque

*HOY — EN VILLA DEL Par*que —20 lotes, a 2 años de plazo, sin interés. Base, pesos 4 v. c. Son los terrenos más valiosos de esta localidad, que denotan con caracteres bien definidos. Barrio moderno de la capital, con 30 trenes diarios, que salvan la distancia en 18 minutos de Retiro. Hállanse estos terrenos diseminados en varias manzanas, con frente a las calles Cuenca, Helguera, Tinogasta, Simbrón y Avdas. San Martín y Tres Cruces, es decir, a 1 y 2 cuadras de la estación del F. C. P. y de los tranvías 85 (combinación subterráneo) y 86. Rodeados de preciosas construcciones, en las que abundan hermosas villas, chalets y casas quintas. Forma de pago, 1|3 parte al contado, 1|3 parte a 1 año y 1|3 parte a 2 años de plazo, sin interés. Descuento de 10 o|o a los que abonen al contado. ¡Es una oferta excepcional! Visítese. Datos y planos, José Bacigaluppi, San Martín 56, U. T. 1168, Avenida.

HOY DGO. 5 de noviembre, a las 3 en los mismos. 1p

*HOY — EN VILLA DEL Par*que—Magnífico terreno, en la posición más importante de esta localidad, que se destaca netamente. Calle Helguera entre Tinogasta y Simbrón. A 1 cuadra de la estación y 2 de la Avda. San Martín, con tranvías. Mide 10 por 44 varas. Linda con edificios, está alumbrado y con vereda de mosaicos. Base, 4 pesos v. c., a plazos. Visítese. Datos, José Bacigaluppi, San Martín 56, U. T. 1168, Avenida.

HOY DGO. 5 de noviembre, a las 4.30 Alll.

7 TERRENOS CENTRALES Soberbiamente ubicados. Los últimos que restan de un barrio superior. Con frente a la Av. La Plata y calle Senillosa, a paso mismo del bulevar Río IV y a 5 cuadras al Norte de la Avda. Rivadavia y del subterráneo. Varias líneas de tranvías al frente. Pavimentos pagos y amplias veredas. Lotes de 10 a 11 varas de frente con fondos de 56 a 63 varas. Adecuados para todo género de edificación. Bases, pesos 10 y 8 v. c. a plazos. Venta como judicial. Visítense. Después detalles, entretanto pídanse planos, José Bacigaluppi, San Martín 56, U. T. 1168, Avda.

EL DGO. 19 de noviembre a las 3, Alll. 1p

EN VILLA DEVOTO — UN lindo terreno, muy bien ubicado. Calle Concordia, formando con la esquina de [illegible]. Al lado del Seminario Conciliar, a 1 cuadra de la Avda. San Martín y 2 de [illegible]. Paraje pintoresco y de indiscutible porvenir. Mide 10x24.64. Base ínfima, pesos 3 v. c. ¡Sumamente barato! Datos, José Bacigaluppi, San Martín 56, U. T. 1168, Avda.

EL DGO. 12 de noviembre, a las 5, Alll. v7

*JUDICIAL—MAGNIFICA ca*sa en Belgrano, Calle Holmberg 2657 entre [illegible]. A 3 cuadras de la estación Coghlan, de la Av. Monroe y del tranvía 86. Barrio de preciosas construcciones, 10x50v58. Sólido edificio, consta de 4 dormitorios, comedor, baño y cocina. Tasación $ 11 392 84. Base 2|3 partes $ 7.595,22. Juez Seeber, secretaría Caputo. Juicio: Sanguinetti, Amelia contra Scandones Antonio. Visítese. Datos, José Bacigaluppi, San Martín 56, U. T. 1168 Avda.

EL DGO. 12 de novbre, a las 5, Alll. 1p

TERRENOS BARATOS EN Villa Devoto, 2 lotes. Calle Gualeguaychú entre Tinogasta y Pedro Lozano, 10x40v41 c|u. Base $ 1.50 v. c. Distan 2 cuadras del edificio de las aguas corrientes y de la Av. Tres Cruces y 5 de la estación del F. C. P. Visítense. Datos, José Bacigaluppi, San Martín 56, U. T. 1168, Avda.

EL DGO. 12 de novbre a las 3 1|2, Alll. v7

2 LOTES EN ALMAGRO— Centralísimos. Los últimos terrenos del centro de un gran barrio. La esquina de Pringles y Querandíes y un lote con frente a Pringles. Superficies 230 y 330 v|c. A 1 cuadra al Norte de la Av. Rivadavia (altura 4200) y del subterráneo y a la mitad distancia de la calle Bmé. Mitre y del bulevar Díaz Vélez. Bases $ [illegible] a plazos. Pavimento pago. No se puede pedir nada mejor ni más barato. Visítese. Datos, José Bacigaluppi, San Martín 56, U. T. 1168 Avda.

EL DGO. 12 de novbre, a las 5 Alll. v7

LINDA CASA EN EL TIGRE estilo chalet. Muy bien distribuída. En su construcción se han empleado materiales escogidos y de valor. Calle Alvarellos (antes Rosales) 477 al lado de la Av. Cazón, a 1 cuadra del Banco de la Nación y 3 de la estación del F. C. C. A. Mide el terreno 11v34 por 42 y 36 varas. Subsuelo y planta baja a 8 habitaciones en conjunto, baño instalado, cocina, w. c., gallinero, piezas para la servidumbre, jardines, frutales, etc. Base $ 10 000 a plazos. Visítese. Después detalles. José Bacigaluppi, San Martín 56, U. T. 1168, Avda.

EL DGO. 19 de novbre, a las 4, Alll. 1p

EN VILLA DEVOTO — EN una de las más lindas posiciones de esta hermosa villa, 2 magníficos terrenos calle Navarro entre Concordia y Llavallol. Al lado del Asilo Humberto I. a 1 cuadra de la Av. Tres Cruces y 2 de la Av. San Martín con tranvías. Miden 10x45v06 c|u. Están alambrados y con vereda de adoquín. Base ínfima $ 2 v. c. (¡Ha costado tres veces más!) Visítense. Datos, José Bacigaluppi, San Martín 56, U. T. 1168 Av.

EL DGO. 12 de novbre. a las 4 1|2 Alll. v7

Oscar Cúneo

*JUDICIAL — CASA HABI*tación en Lanús. Para habitar o para renta. En el paraje más importante y significativo de esa localidad. A pocos metros del andén de la estación. Con adoquinado y tranvía al frente. Calle doctor José C. Paz 171 y 173 entre San Juan y Santa Rosa. Edificio de dos pisos, moderno, construído con materiales selectos. Venta ordenada por el señor juez doctor Pedro A. Meléndez, secretaría del señor José [illegible]. Juicio Enrique Claverio con Juana de la Cruz Rosas. Base 19.566 pesos m|n.

EL DOMINGO 12 de noviembre a las 4 p. m. en la misma propiedad. Mide 8m66 por 39m65 (10 varas por 45v75). Superficie 343m86 (457v84). Planta baja: zaguán, salón, hall, comedor, cocina, lavadero, patio de mosaico y jardín con árboles frutales y plantas de adorno. Piso alto: escalera de cedro, galería del hall, cuatro habitaciones, cuarto de baño y pieza de servicio. Construcción: artístico frente de piedra artificial, con balcones de hierro forjado y cortinas y celosías metálicas, carpintería de cedro, cielos rasos de yeso, pisos de pino tea encerados, mosaicos e instalaciones de luz eléctrica. Visítese. 8 o|o a cuenta de precio y 2 o|o de comisión en dinero efectivo. Informes Lavalle 1420.—Oscar Cúneo.

DOS CASAS MODERNAS — En un lote. Muñiz 666 y Doblas 1578. Excelente construcción, cómodas y bien situadas. Venta ordenada por el síndico liquidador del concurso de Pascual M. Murano. Juicio que tramita ante el juzgado del doctor Martín y Herrera, secretaría doctor Britos. Base en conjunto, $ 46.560 m|n.

EL SABADO 11 de noviembre (feriado), a las 3 p. m., en la propiedad Muñiz número 666.

MUÑIZ 666—Entre las de México e Independencia. A una cuadra de avenida La Plata, a tres de la de San Juan y seis de Rivadavia, todas con tranvías. Mide 8 metros 33 de frente al Oeste por 26 metros 50 de fondo. Superficie, 220 m. c. 291 m|m. c. (407.92 v. c.) Consta de sala, cuatro habitaciones, galpón de material al fondo, cocina, w. c., electricidad y aguas corrientes, etc., cielos rasos de yeso, carpintería de cedro, piso pino tea y patio de mosaico.

DOBLAS 1578—Entre las de Santander y Avelino Díaz. A dos cuadras de la avenida La Plata y a cuatro de la avenida Directorio. Mide 8.66 metros de frente por 32.54 metros de fondo. Superficie, 281 m. c. 796 m. (378.74 v. c.) Tres piezas grandes, una chica, espléndido galpón de material, cocina, w. c., electricidad y aguas corrientes, etc. Pared al frente de ordenanza para la sala, techo de azotea con tirantes de hierro, carpintería de cedro, cielos rasos de yeso, patio de mosaico, etc. 8 o|o a cuenta de precio y 2 o|o de comisión en dinero efectivo. Más informes, Lavalle 1420.—Oscar Cúneo. n1

PARA HABITAR Y RENTA. Propiedad calle Constitución números 3201 y 3207, esquina 24 de Noviembre, buena casa en terreno de [illegible], a dos cuadras de la avenida San Juan, dos de Rioja y a cuatro de la calle Boedo. Rodeada de tranvías para todas direcciones. Base, $ 15.000.

EL DOMINGO 12 de noviembre, a las 3.30 de la tarde, en la misma propiedad. Mide 8m66 de frente al [illegible] calle 24 de Noviembre. Superficie total, [illegible] m. c. (276.91 v. c.) [illegible] negocio al frente; cuatro habitaciones, comedor, galería, cocina, baño, patio [illegible], aguas corrientes y demás comodidades. Puede visitarse. 8 o|o de seña y 2 o|o de comisión. Más informes, Lavalle 1420.—Oscar Cúneo.

F. González Elizalde

HOY

2 REGIAS CASAS

SARMIENTO 4276 y GAZCON

Base $ 17.000 — Costó $ 48.000

MALABIA 2475 y Avda. SANTA FE

Base $ 8.000 — Costó $ 32.000

VISITELAS

Léanse avisos respectivos:

EN ALMAGRO — REGIA propiedad, Sarmiento 4276 y Gascón, es de construcción sólida y elegante y reune comodidades suficientes que agradarán al más exigente, consta de frente de piedra, artificial con balcones, zaguán pintado al óleo, sala, escritorio, 4 dormitorios, comedor, baño, dos piezas de servicio, cocina, w. c., carpintería cedro, patios mosaicos, cielos rasos yeso, dos amplios patios, fondo con árboles frutales, agua corriente, adoquinado, etc. Con los tranvías 12, 18, 73 y 97 en combinación con el subterráneo, en terreno de 550 v. c. más o menos, renta pesos 150. Base pesos 17.000.

EL DOMINGO 5 de noviembre a las 5 p. m. Informes San Martín 92. o29

AV. SANTA FE Y MALABIA número 2475. Muy buena propiedad. Consta, de sala con frente pintado al óleo, zaguán, 3 dormitorios, comedor, baño, cocina, w. c., adoquinado, cloacas, ya construídas, aguas corrientes y demás detalles que visitándose podrán apreciarse. Base pesos 8.000 a plazos.

EL DOMINGO 5 de noviembre a las 4 p. m. Informes, San Martín 92.—F. González Elizalde. o29

Vendida particularmente

*A 5 CUADRAS DE LA PLA*za de Flores. Casa con base de las cédulas, Lobos número 2423 y Pedernera. Base pesos 7,000 que tiene en cédulas del Banco Hipotecario su edificio consta, de jardín al frente, 4 dormitorios, comedor, pieza de servicio, baño, cocina, w. c., etc, en terreno de 10 por 40 varas.

EL DOMINGO 5 de noviembre a las 2.30 p. m. Informes, San Martín 92 o29

Tuchi y Cía.

*LINIERS 352 ENTRE BEL*grano y Moreno. Por división de condominio entre socios. Orden terminante de vender con cualquier oferta arriba de la base de 30 000 pesos.

EL DOMINGO 5 de noviembre a las 3 sobre la misma propiedad. Mide 10 1|4 varas por 74 y un gran martillo a favor, contrafrente 21 varas (ad corpus). Tiene sala, 4 habitaciones y dependencias, entrada adoquinada para coches o carros y 12 boxes, 2 galpones, altillos, etc. Puede visitarse. Renta pesos 300 pudiendo producir fácilmente pesos 500. Títulos perfectos. Seña 8 o|o. Comisión 2 o|o. Mayores informes a nuestra casa Reconquista 331.—Tuchi y Cía. v6nov.

UNA LINDA CASITA POR pesos 3.000, que renta pesos 30. Por división de condominio. Orden terminante de vender con cualquier oferta. Calle Lugones [illegible] entre Manuela Pedraza y Guayra.

EL DOMINGO 12 de noviembre a las 3. Sobre la misma propiedad. A cuatro cuadras del tranvía 36 y adoquinado y a 5 de las estaciones Saavedra y Coghlan, F. C. R., nueva, muy bien hecha, 2 grandes dormitorios, jardincito, cocina, frente imitación piedra, galería, pozo semisurgente con bomba, etc. Títulos perfectos. Seña 8 o|o. Comisión 2 o|o. Informes, Reconquista 331.—Tuchi y Cía. n5

Adolfo Calvete

HOY

CHALET EN BELGRANO, A plazos. Calle Amenábar 1100 esquina Céspedes números 2414 y 2416, remataré

HOY DOMINGO 5 de noviembre a las 5 p. m. Detalle: Edificación moderna a todo costo, con sala, escritorio, comedor, vestíbulo, cocina, garage, patio y w. c., en la planta baja y 4 dormitorios, hall, baño, piezas y 2 de servicio en los altos, cielos rasos de yeso, carpintería de cedro y pino, pisos madera y mosaicos, jardín al frente, cloacas ya funcionando, aguas corrientes, luz eléctrica y adoquinado pago en ambas calles. Barrio todo de edificación moderna a 2 cuadras del bulevar Cabildo, su terreno mide 10 varas de frente por 15 varas de fondo. Base definitiva pesos 15 000, pagaderos pesos 12 000 a 1 o 2 años de plazo con 8 o|o y saldo al contado. Títulos perfectos. Llave en mano. Exigiré al comprador 8 o|o seña y a cuenta de precio y 2 o|o de comisión. Otros informes a mis escritorios, Cangallo 442.—Adolfo Calvete. o31

*EN MENSUALIDADES! Ven*ta forzosa. Mejor que judicial. Casa Araujo 1132

EL SABADO 11 de noviembre (fiesta), a las 3 p. m. remataré sobre la misma, la casa calle Araujo número 1132 con edificio de 4 habitaciones, cocina, w. c., y una buena caballeriza en el fondo. Su terreno mide 10 varas de frente por 50 varas de fondo. Base definitiva pesos 3.600 m|n. pagaderos a la sociedad La Constructora Americana en 144 cuotas de pesos 62.50 m n mensuales y el excedente al contado. La casa puede visitarse a toda hora. Títulos perfectos. Exigiré 8 o|o a cuenta de precio y 2 o|o por mi comisión. Otros informes a mis escritorios, Cangallo 442.—Adolfo Calvete. n4

MUY CENTRAL. A PLAZOS. Cangallo 2070, 2072 y 2074. Edificio viejo con terreno de espléndidas dimensiones. [illegible]

EL DOMINGO 12 de noviembre, a las 4.30 de la tarde, sobre la misma, la propiedad, Cangallo 2070 a 2074, entre las de Ayacucho y Junín. Su edificio es antiguo y distribuído en la siguiente forma. Número 2070, salón de negocio, número 2072, gran casa con 8 piezas de material, 1 de madera, 2 grandes patios de portland, el número 2074, otro salón de negocio. La casa tiene cloacas, aguas corrientes, luz eléctrica, etc. Su terreno mide 17 varas 16 de frente al Norte por 63.04 varas de fondo. Superficie total, 811.36 m. c., igual a 1.081.76 v. c. Base definitiva, $ 30 la v. c. con orden terminante de vender, pagaderos mitad al contado y mitad a 2 o 3 años de plazo, con 7 1|2 por ciento de interés anual. El adoquinado será por cuenta del comprador, quedando a su beneficio las cuotas pagadas hasta el día de la escrituración. Exigiré al comprador 8 o|o de seña y a cuenta de precio y 2 o|o por mi comisión. Otros informes a mis escritorios, Cangallo 442.—Adolfo Calvete. n6

JUDICIAL — 4 CASAS Y 2 lotes de terreno en esta capital. Por disposición del señor juez en lo civil doctor Fernando Klappenbach y como perteneciente al juicio sucesorio "ab-intestato" de don Francisco Imperi, remataré

EL DOMINGO 19 de noviembre, a saber: A las 2.30 p. m., sobre la misma, la casa calle Mármol 640 y 644, entre México e Independencia, con edificio de 3 habitaciones, cocina, una pieza de madera, carpintería de pino, pisos pino tea, cielos rasos de yeso, techos de cinc y patios de baldosas. La casa tiene cloacas. Terreno mide 8 metros 66 de frente por 37 metros 495 milímetros de fondo. Tasación, $ 10,100 m|n. Base 2|3 partes igual a $ 6.733.33 m|n. n5

*EL DOMINGO 19 DE NO*viembre, a las 2.45 p. m. Judicial, en la misma, la casa contigua a la anterior, calle Mármol 648 y 650, con edificio de 2 habitaciones, 2 piecitas, cocina y galpón con pesebres y patio adoquinado. El terreno y todo lo demás igual a la anterior, pero esta casa no tiene las cloacas hechas y será obligación del que resulte comprador efectuar por su cuenta las obras necesarias para independizar el servicio de cloacas de la casa anterior. Tasación, $ 9.460 m|n. Base, partes igual a $ 6.306.66 m|n. n5

*EL DOMINGO 19 DE NO*viembre, a las 3.30 p. m. Judicial, sobre la misma, la casa Uriarte 1719, con edificio de 3 habitaciones, cocina, una pieza de madera, y patio empedrado. Su terreno mide 8 metros 66 de frente por 45 metros 20 de fondo. Tasación, $ 10.300 m|n. Base 2|3 partes igual a $ 6.866.66 m|n. n5

*EL DOMINGO 19 DE NO*viembre, a las 3.45 p. m. Judicial, en la misma, la casa contigua calle Uriarte 1723 y en un todo igual a la anterior, pero sin la pieza de madera. Tasación, $ 10.700 m|n. Base, 2|3 partes, $ 7.133.33 m|n. n5

*EL DOMINGO 19 DE NO*viembre, a las 4.45 p. m. Judicial, sobre el mismo, un lote de terreno, calle Caldas entre Leiva y Dorrego, lote número 16, que mide 8m66 de frente al NE. igual contrafrente y 25 metros 88 de fondo en el costado NO. y 19 metros 30 en el del SE. Tasación, $ 1.500 m|n. Base 2|3 partes, pesos 1.000 m|n. n5

*EL DOMINGO 19 DE NO*viembre, a las 5 p. m., Judicial, sobre el mismo. Un lote de terreno contiguo, esquina Caldas y Dorrego, lote número 15 [illegible] de frente al NE. [illegible] Tasación, $ 2.600 m|n. Base, 2|3 partes, $ [illegible] m|n. El adoquinado [illegible] por cuenta del comprador. Exigiré en todas estas ventas el 8 o|o a cuenta de precio y 2 o|o por mi comisión. [illegible]

URASEPTINE ROGIER

Disuelve y expulsa el ácido úrico

GOTA — ARTRITISMO — REUMATISMOS

EL MAS PODEROSO DE LOS ANTISEPTICOS URINARIOS

Diuretico suave — Granulado solubil — 19 AVENUE DE VILLIERS — Adoptado en los Hospitales de PARIS

UROTROPINE_HELMITOL HENRY ROGIER_PARIS PIPERAZINE_BENZOATES

Dr. CHABROUX Diplomado de Hosp. de Paris (St. Louis, Urologie, etc). Jefe del servicio de **Piel, Secretas y Urinarias del Hosp. Alvear. B. MITRE 872.** De 2 a 6.30 p. m. v22nov.

Secretas-Urinarias-Piel
Prof. FERULANO Dr. MALVICINO
Cura de la avariosis con aplicación del
606-914
TUCUMAN 696. De 8 a. m. a 10 p. m.
v1dic.

Dr. JOSE DE LUCA
Profesor [illegible] CANGALLO 1036. v80

ESTOMAGO
Dilatación, Dispepsia, Colitis, Enteritis de los niños. Estreñimiento y enfermedades del vientre en general. Curación radical de las hemorroides, sin operación. Examen gratuito con los rayos X. [illegible] Avenida de MAYO 1157. De 8 a. m. a 6 p. m. v15

Dr. BAFICO Especialista en piel, secretas y génito-urinarias. Enfermedades de señoras. Ex director del Sanatorio de Señoras y médico de sala del Hospital Rawson.—TUCUMAN 779, de 2 a 7 p. m. v27nov.

Dr. CASTAÑO
Médico director del servicio de afecciones urinarias del Hospital San Roque. Curación radical de la Hipertrofia de la próstata. — TUCUMAN 830.

MANUEL M. RAVEROT
Médico del Hospital de Niños
NIÑOS UNICAMENTE
Consultas de 3 a 5 p. m., menos martes y sábados. MAIPU 783, U. T. 2903 (Avenida). En el Consultorio gratuito de LA PRENSA lunes y viernes, de 9 a 10 a. m.

[illegible]
PEDRO GASPAR
Corrientes [illegible] Catálogo gratis. v20

CUANDO SUNLIGHT ayuda, el lavado resulta un placer. La tarea se hace pronto y bien. Vd. puede usar el Jabón Sunlight sin temor, en los tejidos más delicados.

SUNLIGHT JABÓN
8498 PRUÉBELO

AVISOS FUNEBRES

SEPELIOS

[illegible] FALLON — q. e. p. d. — Falleció en la Gracia de Dios, Señor el 4 de noviembre de 1916. Su señora esposa [illegible]; sus hijos [illegible], sus hermanos José y Matías [illegible]; sus hijos políticos Teresa [illegible] y Pedro A. Espindola, sus nietos [illegible] y demás deudos invitan a sus relaciones a acompañar los restos del extinto al cementerio [illegible], hoy domingo 5 de noviembre, a las 4 p. m. El duelo se despedirá por tarjeta. Unica invitación. Se ruega no enviar coronas. Casa mortuoria, [illegible]. Nota: Carruajes en la empresa Gonzalez y Hno., Belgrano 2970.

MARIA MATILDE BORONI — q. e. p. d. — Falleció el 4 de noviembre de 1916, confortada con los auxilios de la santa religión. Sus padres Rafael Borone y [illegible], sus hermanos [illegible] y Rafael, [illegible], sus tíos, primos y demás deudos invitan a sus relaciones a acompañar los restos de la extinta al cementerio del Oeste hoy domingo 5 de noviembre. La comitiva fúnebre partirá de [illegible] a las 10.30 a. m. El duelo se despedirá por tarjeta. Casa mortuoria, [illegible]. Se ruega no enviar coronas. Nota: Servicio fúnebre [illegible] 2301 05.

JOAQUIN PRIETO. — q. e. p. d. — Falleció el 4 de noviembre de 1916. — Su esposa Antonia G. de Prieto, sus hijos Elvira P. de Auviña, Consuelo P. de Alfonsín, Resurrección P. de Secchi, Teresa, Josefa y José Prieto, sus hijos políticos José Auviña, José R. Alfonsín y Ambrosio Secchi, su hermana Joaquina P. de Mazzi, hermano político Antonio Mazzi, primos, sobrinos y demás deudos invitan a sus relaciones a acompañar los restos del extinto al cementerio del Oeste hoy domingo 5 a las 3.30 p. m. Unica invitación. El duelo se despedirá por tarjeta. Se ruega no enviar coronas. Casa mortuoria, Carlos Pellegrini 1041. Nota: Carruajes en la casa de Luis y Renato Bietti, Arenales 2829.

ENRIQUE INTROZZI — q. e. p. d. — Falleció el 4 de noviembre de 1916. — Su esposa Luisa R. de Introzzi, sus hijos María, José y Luis, hijos políticos Héctor Ghanda y Natalio Bedetti, sus hermanas Querubina J. de Introzzi y Virginia J. de Regola, nietos, primos, sobrinos y demás deudos invitan a sus relaciones a acompañar los restos del extinto al cementerio del Oeste hoy domingo 5 a las 9.30 a. m. Unica invitación. El duelo se despedirá por tarjeta. Casa mortuoria, Rodo 201. Nota: Carruajes en la casa de Luis y Renato Bietti, Arenales 2829.

EMILIA P. DE RIPOLL — q. e. p. d. — Falleció el 4 de noviembre de 1916. — Su esposo Lucas Ripoll, su hija Maria Catalina Ripoll, sus padres políticos Domingo Ripoll y Catalina M. de Ripoll, sus hermanos Adolfo Paúl y Alberto Paúl, sus hermanos políticos, tíos, sobrinos, primos y demás deudos invitan a sus relaciones a acompañar los restos de la extinta al cementerio de Oeste, hoy domingo 5, a las 3.30 p. m. Se ruega no enviar coronas. El duelo se despedirá por tarjeta. Casa mortuoria, Paseo 1267. Nota: Carruajes en la empresa de Iribarne y Cía., Tacuarí 344.

LUIS CINCUNEGUI — q. e. p. d. — Falleció el 4 de noviembre de 1916. — Sus padres Ignacio Cincunegui y Agustina Eguinoa de Cincunegui, sus hermanos Marcelino, Domingo, Tomasa, Josefa, Teresa, Casimira y Juan, sus tíos, primos y demás deudos invitan a sus relaciones a acompañar los restos del extinto al cementerio de San Fernando, hoy domingo 5 de noviembre, a las 10 a. m. Unica invitación. El duelo se despedirá por tarjeta. Casa mortuoria, en Victoria (F. C. C. A.)

ELOISA RODRIGUEZ — q. e. p. d. — Falleció el 4 de noviembre de 1916. — Sus padres Patricio Rodríguez y Eulogia P. de Rodríguez, sus hermanos, tíos, primos y demás deudos invitan a sus relaciones a acompañar los restos de la extinta al cementerio del Oeste, hoy domingo 5 de noviembre, a las 3 p. m. Casa mortuoria, Nazca 1234. Unica invitación. El duelo se despedirá por tarjeta. Se ruega no enviar coronas. — Nota: Carruajes en la empresa Luis Barberis, Belgrano 3752.

ANTONIO CAPUTO — q. e. p. d. — Falleció el 4 de noviembre de 1916. — Su esposa María Bfela de Caputo, sus hijos Miguel, Carlos, Pedro Caputo, sus hermanos, sobrinos, primos y demás deudos invitan a sus relaciones a acompañar los restos del extinto al cementerio del Oeste, hoy domingo 5 de noviembre, a las 2 p. m. Se ruega no enviar coronas. El duelo se despedirá por tarjeta. Casa mortuoria, Humahuaca 3579. — Carruajes en la empresa [illegible] y Cía., Tacuarí 344.

ROBERTO GALVALISSI — q. e. p. d. — Falleció el 4 de noviembre de 1916. — Su señora madre Micaela M. de Galvalissi, sus hermanos Carolina G. de Palacios, Josefa, Pedro y Emilia Galvalissi, su hermano político Nicolás Palacios y demás deudos invitan a sus relaciones a acompañar los restos del extinto al cementerio del Oeste, hoy domingo 5 de noviembre, a las 10 a. m. El duelo se despedirá por tarjeta. Unica invitación. Casa mortuoria, Deán Funes 494. — Nota: Carruajes en la empresa González y Hno., Belgrano 2970.

ALBERTO MOGLIACCHIO — q. e. p. d. — [illegible]

JUAN CARLOS MISSAGLIA — q. e. p. d. — [illegible]

MARCELINO SIVO — [illegible]

MATILDE [illegible] DE BERTHE — q. e. p. d. — [illegible] Goffre, sus hermanos María Luisa Goffre [illegible] invitan a sus relaciones a acompañar los restos de la extinta al cementerio del Norte, hoy [illegible] a las 4 p. m. [illegible] Casa mortuoria [illegible] Ramón L. Falcón 2262. [illegible] Mirás Hnos. y Cía.

GABRIELA TORINO DE MICHEL — q. e. p. d. — Falleció el 4 de noviembre [illegible] invitan a sus relaciones a acompañar los restos de la extinta al cementerio del Norte, hoy domingo 5 de [illegible] a las 10 a. m. [illegible] El duelo se despedirá por tarjeta. Casa mortuoria, Santa Fe [illegible] casa Mirás Hnos. y Cía.

[illegible] PESCE — q. e. p. d. — Falleció el 4 de noviembre de 1916. — Su esposa Luisa B. de Pesce, su hija María Adela, su señora madre política, Adela B. de Conegna; sus hermanos Jerónimo, Luisa P. de Mohan, Victoria P. de Perfumo y Margarita P. de Alfonso; sus hermanos políticos José Perfumo, Joaquín [illegible] de Pesce, Carlos, Juan y Mario B. [illegible], sobrinos y demás deudos invitan a sus relaciones a acompañar los restos del extinto al cementerio del Oeste, hoy domingo 5 de noviembre, a las 9.30 a. m. Se ruega no enviar coronas. El duelo se despedirá por tarjeta. Unica invitación. Casa mortuoria, Tucumán 1427. — Nota: Carruajes en la casa Mirás Hnos. y Cía.

TERESA LORDOBA Vda. DE SOLARI — q. e. p. d. — Falleció el 4 de noviembre de 1916. — Sus hijos [illegible], José Solari, [illegible] Solari, Juana S. de [illegible], Teresa S. de [illegible] [illegible] invitan a sus relaciones a acompañar los restos de la extinta al cementerio [illegible], hoy domingo 5 de [illegible]. Casa mortuoria [illegible]. Nota: [illegible] en la empresa [illegible] Azcuénaga 940.

ROSALIA G. DE YACOVELLI — q. e. p. d. — Falleció el 4 de noviembre de 1916. — Su esposo Pablo Yacovelli, sus hijos Pompeo, [illegible], Rogelio, Pascual, Aniceto, Pablo, Enrique y Corina [illegible]; sus hijos políticos Alejandro [illegible]; sus nietos y demás deudos invitan a sus relaciones a acompañar los restos de la extinta al cementerio de Oeste, hoy domingo 5 de noviembre, a las 3 p. m. Unica invitación. El duelo se despedirá por tarjeta. Casa mortuoria, Entre Ríos 1846. — Nota: Carruajes en la empresa Rey Hnos., [illegible] 926.

MARIA G. DE ASSALINO — q. e. p. d. — Falleció el 4 de noviembre de 1916, confortada con los auxilios de la santa religión. — Su esposo Domingo Assalino, sus hijas Adela A. de Fortunato, Mercedes A. de Giondona y María Luisa A. de Molina, su hermano Lorenzo Garibaldi, sus hijos políticos Miguel Giondona y Carlos C. Molina, sus nietos y demás deudos invitan a sus relaciones a acompañar los restos de la extinta al cementerio del Norte, mañana lunes 6, previa misa de cuerpo presente, que se oficiará en la Iglesia de Nuestra Señora del Pilar; la hora se indicará en los diarios de mañana. El duelo se despedirá por tarjeta. Se ruega no enviar coronas. Casa mortuoria, Charcas 2915. Nota: Carruajes en la empresa Lázaro Costa, Rioja 251. v6

ROBERTO WINKELMANN — q. e. p. d. — Falleció en Canfield el 4 de noviembre de 1916. — Su esposa Angela A. de Winkelmann, sus hijos Wilhelmina, [illegible], Emilio, [illegible], su hermana [illegible] [illegible] sobrinos y demás deudos invitan a sus relaciones a acompañar los restos del extinto al cementerio de [illegible], hoy domingo 5 de noviembre, a las 4 p. m. Unica invitación. El duelo se despedirá por tarjeta. Casa mortuoria, [illegible]. Carruajes en la empresa [illegible] y Cía.

ROSARIO GARCIA DE ARIZA — q. e. p. d. — Falleció el 4 de noviembre de 1916. — Sus hijos Manuel, Francisco (ausentes), y María Josefa Ariza, su hermana Josefa García de Albea y demás deudos invitan a sus relaciones a acompañar los restos de la extinta al cementerio del Oeste, hoy domingo 5 de noviembre, a las 10.30 a. m. Unica invitación. El duelo se despedirá por tarjeta. Se ruega no enviar coronas. Casa mortuoria, Amenábar 1583, Belgrano. — Nota: Carruajes en la empresa de Félix Prio, Libertad 968 y sucursal Cabildo y Monroe, Belgrano.

LUIS ALBERTO BIVORT — q. e. p. d. — Falleció el 4 de noviembre de 1916. — Sus padres Luis Eugenio Bivort y María Luisa Plaza de Bivort, abuelos, tíos y demás deudos invitan a sus relaciones a acompañar los restos del extinto al cementerio del Oeste, hoy domingo 5, a las 11 a. m. Unica invitación. El duelo se despedirá por tarjeta. Casa mortuoria, Guayaquil 163. Nota: Carruajes en la empresa de Diego A. Fernández, sucesor de José Lacía, Av. La Plata 659-61.

ROBERTO ANTONIO FERNANDEZ — q. e. p. d. — Falleció el 4 de noviembre de 1916. — Su señora madre María Esther Golzueta de Fernández, sus hermanitos Alejandro Augusto, María y Felipe, sus abuelos Manuel Augusto Fernández y Agustina Canaveri de Fernández, tíos, primos y demás deudos invitan a sus relaciones a acompañar los restos del extinto al cementerio del Oeste, hoy domingo 5, a las 10 a. m. El duelo se despedirá por tarjeta. Casa mortuoria, Canning 139. Nota: Carruajes en la cochería de Miguel Costa, Cabildo y Congreso, y sucursal Olivos, A. Maipú 2876.

ANA C. DE BENAGLIA — q. e. p. d. — Falleció el 4 de noviembre de 1916, confortada con los auxilios de la santa religión. — Su esposo Medardo Benaglia, sus hijos Josué, José M., Carlos, Virginia, Moisés y Aarón Benaglia, sus hijas políticas Palmira L. de Benaglia, María [illegible] de Benaglia, Emilia [illegible] de Benaglia, [illegible] B. de Benaglia y Luisa B. de [illegible], nietos, biznietos y demás deudos invitan a sus relaciones a acompañar los restos de la extinta al cementerio del Oeste, hoy domingo 5, a las 10 a. m. El duelo se despedirá por tarjeta. Se ruega no enviar coronas. Unica invitación. Casa mortuoria, Boedo 237. Nota: Carruajes empresa A. Paulo José y A. Scaffatossa, Cortea [illegible] 4432.

NATALIA A. NEBBIA DE COLLIVADINO — q. e. p. d. — Falleció el 4 de noviembre de 1916, confortada con los auxilios de la santa religión y la bendición papal. Su esposo Carlos E. Collivadino, sus hijos Rosa [illegible] de Azzali, Luis, Carlos y Emilio Collivadino, sus hermanos políticos Pío y Fortunato Collivadino, sus [illegible] Angel Nebbia y Teresa Torazzi de [illegible] (ausentes), hermanas políticas, sobrinos, primos y demás deudos invitan a sus relaciones a acompañar los restos de la extinta al cementerio del Oeste, hoy [illegible]. El duelo se despedirá por tarjeta. Casa mortuoria, Saenz [illegible]. Se ruega no enviar coronas. [illegible] empresa [illegible].

HEME C. CASAL — q. e. p. d. — Falleció el 4 de noviembre de 1916, confortada con los auxilios de la santa religión. — Sus padres Gabriel Casal y Mariana Migra[illegible], sus hermanos María [illegible], Zulema, [illegible] y Gabriel Horacio, sus tíos, primos y demás deudos invitan a sus relaciones a acompañar los restos de la extinta al cementerio de Avellaneda, hoy domingo 5, a las 4 de la tarde. Casa mortuoria, San Martín [illegible], Avellaneda. El duelo se despedirá [illegible] [illegible] empresa de [illegible].

MARIA ANTONIA DI BONO, Vda. DE LOMUTO — q. e. p. d. — Falleció el 4 de noviembre de 1916. Sus hijos Vito, Domingo y Angel María Lomuto, su hija política Dorotea L. de Lomuto, su [illegible], sobrinos, primos y demás deudos invitan a sus relaciones a acompañar los restos de la extinta al cementerio del Oeste, hoy domingo 5, a las 3 p. m. Unica invitación. El duelo se despedirá por tarjeta. Casa mortuoria, Rivadavia 4542, departamento 2. Se ruega no enviar coronas. Nota: Carruajes en la empresa de Luis Tarulla y Hno., Rivadavia 1274.

GASPAR PELLASSIN. — q. e. p. d. — Falleció el 4 de noviembre de 1916. — Su esposa Josefa R. de Pelassini, sus hijos Magdalena P. de Cammajo, Teresa P. de Rodríguez, Ambrosia P. de Peña, Gaspar, Carlos, Ponciano y Mariano, sus hijos políticos Juan Cammajo y Tomás Rodríguez, sus nietos y demás deudos invitan a sus relaciones a acompañar los restos del extinto al cementerio de Flores, hoy domingo, a las 3 p. m. Unica invitación. El duelo se despedirá por tarjeta. Casa mortuoria, Pro Indias [illegible] 5062. Se ruega no enviar coronas. Nota: Carruajes en la empresa de Luis Tarulla y Hno., Rivadavia 1274.

JUANA S. DE COZZI — q. e. p. d. — Falleció el 4 de noviembre de 1916. — Su esposo Luis Cozzi, su hijo Pablo L. Cozzi, sus padres Juan Fossa y Catalina Fossa de Fossa, sus hermanos Gabriel, Esteban, María Luisa y Carlos Fossa, su hermana política Clorinda B. de Fossa, sus tíos, primos y demás deudos invitan a sus relaciones a acompañar los restos de la extinta al cementerio de Flores, hoy domingo 5, a las 10 a. m. Unica invitación. El duelo se despedirá por tarjeta. Casa mortuoria, Formosa 210. Se ruega no enviar coronas. Nota: Carruajes en la empresa de Luis Tarulla y Hno., Rivadavia 1274.

MARIA TERESA PROVESI — q. e. p. d. — Falleció el 4 de noviembre de 1916. — Su señora madre Clemencia Lasserre de Provesi, su hermana Mar[illegible], sus tíos, primos y demás deudos invitan a sus relaciones a acompañar los restos de la extinta a su última morada, hoy domingo 5, a las 3 p. m. Se ruega no enviar coronas. Casa mortuoria, Sáenz Peña 1474. Nota: Carruajes en la empresa Manuel Costa y Cía., Rioja 170.

AMALITO AGUADO — q. e. p. d. — Falleció el 4 de noviembre de 1916. — Sus padres Ismael Aguado y Teresa Mattio de Aguado, sus abuelos Juan Mattio y Teresa N. de Mattio, sus tíos, tías y demás deudos invitan a sus relaciones a acompañar los restos del extinto al cementerio del Oeste, hoy a las 4 p. m. Unica invitación. El duelo se despedirá por tarjeta. Se ruega no enviar coronas. Casa mortuoria, Andrés Arguibel 1789. — Nota: Carruajes en la empresa de Félix Prio, Libertad 968, Sucursal Belgrano, Cabildo y Monroe.

PEDRO CANDEBACH — q. e. p. d. — Falleció el 5 de noviembre de 1916, confortado con los auxilios de la santa religión. — María González, esposa; Josefa, Antonio, Rosalía y Josefa González, hermanos políticos (ausentes) y demás deudos invitan a sus relaciones a acompañar los restos del extinto al cementerio del Oeste, mañana lunes 6, a las 8.30 a. m. Unica invitación. El duelo se despedirá por tarjeta. Casa mortuoria, Salta 1876. En la iglesia de la Concepción se dirá una misa de cuerpo presente. Se ruega no enviar coronas. Nota: Carruajes en la empresa Gini Hnos. y Cía., Sáenz Peña 1872.

Doctor SABATINI, jefe de clínica del Hospital Necker. — Falleció el 22 de septiembre en Montfermeil, Seine et Oise.

ADELA VIDELA — q. e. p. d. — Falleció el 3 de noviembre de 1916. — Su señora madre Adela B. de Claria, padre político P. M. Claria, sus hermanos Horacio, César, Angélica y Celina, sus hermanos políticos Antonio García y Felipe M. Somoza, sus tíos, primos y demás deudos comunican a sus relaciones el fallecimiento. — Servicio empresa Leguizamón y Cía.

JUANA OYHANART DE DUHALDE — q. e. p. d. — Falleció en Lomas de Zamora el 3 de noviembre de 1916. — Su esposo Martín Duhalde, sus hijos María, Pedro, María, Esther, Blanca, Nélida y Lodina, sus hermanos Juan, Pedro, Graciano y Domingo Oyhanart, participan a sus relaciones su fallecimiento. El servicio a cargo de la empresa Leguizamón y Cía.

ELVIRA RUFINA PONCE DE LEON — q. e. p. d. — Falleció el 1.º de noviembre de 1916 en esta capital. — Sus padres Pedro P. Ponce de León y Ana G. B. de Ponce de León, sus hermanos, su señora abuela, tíos y demás parientes, hacen presente su eterno reconocimiento a todas las personas que les han acompañado en las horas de su eterno dolor. El servicio fúnebre estuvo a cargo de la empresa Miguel Costa, Cabildo y Congreso.

DOCTOR PABLO BARRENECHEA — q. e. p. d. — Falleció el 6 de noviembre de 1915. — Su esposa Amelia T. de Barrenechea, sus hijos Pablo, Amelia y Antonio, sus hermanos Luis, Cándida B. de Cafarani y Mariano, hermanos políticos y demás deudos, participan a sus relaciones que el 6 del corriente serán trasladados los restos del extinto al cementerio del Oeste, al sepulcro que su familia le ha erigido [illegible]. Empresa Iribarne y Cía., Tacuarí 344. v6

Doctor PABLO BARRENECHEA — q. e. p. d. — Falleció el 6 de noviembre de 1915. — La respetable logia Obediencia a la Ley invita a todos sus miembros y amigos del extinto a la ceremonia de la colocación de una placa conmemorativa en el primer aniversario de su muerte, acto que se realizará en el cementerio del Oeste mañana 6 del corriente, a las 10 a. m. Nota: Iribarne y Cía., Tacuarí 344. v6

Doctor PABLO BARRENECHEA — q. e. p. d. — Falleció el 6 de noviembre de 1915. La respetable logia La Libertad invita a todos sus miembros y amigos del extinto a la ceremonia de la colocación de una placa conmemorativa en el primer aniversario de su muerte, acto que se realizará en el cementerio del Oeste, mañana lunes 6 del corriente, a las 10 a. m. Nota: Iribarne y Cía., Tacuarí 344. v6

DOCTOR PABLO BARRENECHEA. — q. e. p. d. — Falleció el 6 de noviembre de 1915. — La logia masónica Tito Vezio invita a todos sus asociados a hacer acto de presencia en el traslado de los restos del extinto al cementerio del Oeste mañana lunes 6 de noviembre a las 10 a. m. v6

MISAS Y FUNERALES

MARIA P. DE FUMAGALLI — q. e. p. d. — Falleció el 7 de noviembre de 1915. Su familia invita a sus relaciones al funeral que por el eterno descanso de su alma se celebrará en la iglesia de Nuestra Señora de Balvanera, el martes 7 de noviembre, a las 10 a. m. Favor que agradecerán. El duelo se despedirá por tarjeta. v7

CARMEN GARCIA DE BENITEZ — q. e. p. d. — Falleció el 21 de octubre de 1916, confortada con los auxilios de la santa religión y la bendición papal. Por el eterno descanso de su alma se [illegible] misas en la iglesia de San Nicolás de Bari mañana 6 de noviembre, a las 10 a. m. El duelo se despedirá por tarjeta. Unica invitación. v6

JUANA MARTINEZ PAZ DE TRASMONTE — q. e. p. d. — Falleció en Lomas de Zamora el [illegible] de noviembre de 1915. Sus hijos invitan a sus relaciones al funeral que en sufragio de su alma se celebrará en la iglesia parroquial de N. S. de la Paz, (Lomas de Zamora), mañana lunes 6 a las 10 a. m. Favor que agradecerán. El duelo se despedirá por tarjeta. v6

MARIA ELENA ROSA DIAZ — q. e. p. d. — Falleció el [illegible] de noviembre de 1915. — Sus padres teniente coronel Baltasar Díaz y [illegible] de Díaz, sus hermanos Delia, Delfia, Víctor, Lola, Pedro, María [illegible], Carlos, [illegible] y [illegible], [illegible] demás deudos invitan a sus relaciones a rogar a Dios por el eterno descanso de su alma en el funeral que se celebrará mañana lunes 6 de noviembre a las 10.30 en la iglesia de N. P. San Francisco. El duelo se despedirá por tarjeta. v6

Canónigo honorario DON CORNELIO VAZQUEZ. — q. e. p. d. — Falleció el 4 de noviembre de 1915. El presbítero León M. [illegible], cura rector de San Bernardo invita a todos sus feligreses, a los señores curas párrocos, al clero, [illegible] y a los relacionados del extinto a la misa que por el eterno descanso de su alma se celebrará en la parroquia de San Bernardo mañana lunes 6 de noviembre a las 11 a. m. Favor que agradecerán. El duelo se despedirá por tarjeta. v5

ANTONIO MARTIRENE. — q. e. p. d. — Falleció el 7 de noviembre de 1915, confortado con los auxilios de la santa religión. Sus hermanos Honorio Eliseo M. de Cressatti, Graciana M. de Mouteira, Benita M. de Arabito, sus hermanos políticos Antonio Cressatti, Juan J. Mouteira, Félix E. Arabito y Ezequiela A. de Martirene, tíos, sobrinos, primos y demás deudos invitan a sus relaciones al funeral que por el eterno descanso de su alma se celebrará el martes 7 de noviembre a las 10 a. m. en la iglesia del Espíritu Santo, Medrano y Mansilla. Favor que agradecerán. El duelo se despedirá por tarjeta. v7

MARIA J. CAAMAÑO DE DEL VALLE — q. e. p. d. — Falleció el 8 de noviembre de 1915, confortada con los auxilios de la santa religión y la bendición papal. Sus hijos Justo (L), María Z., María Antonia del V. de Bernaldo, E. Modesto, Emilia M., Ana del V. de Castellanos, Guillermo A. y Matilde Esther; sus hijos políticos, María Rosa Creso, Emilio Navarro, Manuel A. Castellanos y Juana María [illegible], sus nietos, sobrinos y demás deudos invitan a sus relaciones al funeral que por el eterno descanso de su alma se celebrará en la basílica de San José de Flores, el miércoles 8 del corriente, a las 10 a. m. El duelo se despedirá por tarjeta. v8

ANTONIO BOGGIANO — q. e. p. d. — Falleció el 5 de noviembre de 1915, confortado con los auxilios de la santa religión. — Su esposa Catalina C. de Boggiano, sus hijos Silvio, Hilario y Fabio, su señora madre Catalina B. de Boggiano, sus hermanos José, Pedro, Juan, Juan Bautista y María B. de Bocciardo, su padre político Juan Corallo, sus hermanos políticos Juan A. Corallo, Juan Trifoglio, Juan Bocciardo, Elvira P. de Boggiano, Margarita C. de Boggiano, Amelia C. de Boggiano y Rosa C. de Boggiano, primos, sobrinos y demás deudos invitan a sus relaciones al funeral de cabo de año que por el eterno descanso de su alma se celebrará en la iglesia de San Carlos el martes 7, a las 9.30 a. m. Favor que agradecerán. El duelo se despedirá por tarjeta. v6

SECCION REMATES

Bravo Barros y Cía.

AVISOS NUEVOS

HOY — CENTRO DE BELGRANO. — Juramento al lado de la esquina de Arcos. Tres lotes. Rodeados por las residencias más notables del sitio. A cuadra y media del paseo de las barrancas. Bases, $ 15.871.08 a $ 27.453.45 cada lote. HOY, a las 4.30 p. m., en los mismos terrenos. — BRAVO BARROS y Cía. 1p

HOY — RIVADAVIA 7563 a 7583. — Lo más central de Flores. Edificio antiguo, de renta, en terreno de 22 varas por 62. Por orden judicial. Base, $ 26.441.69. A tres años de plazo. HOY, a las 4 p. m., en la misma propiedad. — BRAVO BARROS y Cía. 1p

HOY — MODERNA EN BELGRANO. — Casa Conde 1763, entre Pampa y Pino. Para habitar. Bien construida, con jardín. A dos cuadras y media de la estación del ferrocarril Rosario y entre chalets y casas-quintas. Base, $ 27.500. A cinco años de plazo. Con llave en mano. HOY, a las 4 p. m., en la misma propiedad. — BRAVO BARROS y Cía. 1p

HOY — CASA EN FLORES. — Gavilán 166, entre Méndez de Andés y Canalejas. Muy cuidada. A cuadra y media de la avenida Avellaneda y a dos de Boyacá. Por orden judicial. Base, $ 10.000. HOY, a las 2 p. m., en la misma propiedad. — BRAVO BARROS y Cía. 1p

HOY — CARLOS CALVO 2508 — Al lado de la esquina de Alberti. Casa pequeña que puede trasformarse, con muy poco gasto, en una casa para habitar. A dos cuadras de las avenidas Independencia y San Juan. Base, $ 7.000. HOY, a las 3 p. m., en la misma propiedad. — BRAVO BARROS y Cía. 1p

HOY — CASA AL OESTE — Judicial, Tinogasta 176, entre Hidalgo y Acoyte. Con adoquinado y tranvía al frente, a una cuadra de Warnes y a cuatro de Triunvirato. Puede dar $ 600 m. año. Base, pesos 5.133.38. HOY, a las 3 p. m., en la misma propiedad. — BRAVO BARROS y Cía. 1p

HOY — CASA QUINTA EN Bernal. — Judicial, avenida Espora 357 esquina Ayacucho. Con edificio moderno y gran terreno. A siete cuadras de la estación y a tres del tranvía eléctrico. Base, pesos 15.792. HOY, a las 4 p. m., en la misma propiedad. — BRAVO BARROS y Cía. 1p

HOY — EN TALLERES — Judicial, casa Carlos Glade 269, entre Azara y San Martín. A ocho cuadras al Oeste de la estación y a seis del bulevar Pavón y Ca[illegible], tranvía. Base, $ 3.068.29. A cinco años de plazo. HOY, a las 2 p. m., en la misma propiedad. — BRAVO BARROS y Cía. 1p

HOY — CASA EN TALLERES — Judicial, avenida La Plata 3617, entre Corone, Matasano y Coronel Bedoya. A diez cuadras al Oeste de la estación y a ocho del bulevar Pavón y del tranvía. Base, pesos 2.125.81. A cinco años de plazo. HOY, a las 3 p. m., en la misma propiedad. — BRAVO BARROS y Cía. 1p

HOY — CHACRAS EN PILAR. — Judicial. Siete fracciones de 5 a 8 hectáreas cada una. Lindando con el ejido del pueblo y próximas a la estación Manzone. Para recreos, quintas de verdura, pequeñas granjas, tambos o alfalfares. Base, $ 300 la hectárea. HOY, a las 2.30, en Pilar, en la casa de don Juan C. Labastía. — BRAVO BARROS y Cía. 1p

EN FLORESTA. CASA CENTRAL. — Avenida Provincias Unidas 4080, entre Laguna y Lacarra. En buen estado. Produce $ 60 mensuales. A tres cuadras de la avenida Rivadavia. Base, $ 8.000. EL DOMINGO 12 de noviembre, a las 2 de la tarde, en la misma propiedad. TERRENO — 10 varas por 24v32 en un costado, 27v44 en otro y 10v17 en el contrafrente. Ad corpus. EDIFICIO — Verja al frente, comedor, dos habitaciones, baño, patio y galería. Títulos perfectos. Informes, 351 San Martín 361 — BRAVO BARROS y Cía. n5

Bravo Barros & Cía.

EN PALERMO — CON RENTA de 17 o|o. — Casa Huergo 201 esquina Clay (antes Dorrego). Con adoquinado pago por Clay, a 100 metros de la avenida Luis María Campos (antes Guttenberg) y del tranvía. Base, $ 3.600. Produce $ 53 mensuales.

EL DOMINGO 12 de noviembre, a las 2.30 de la tarde, en la misma propiedad.

TERRENO — 11v34 a Huergo, 2v77 en la ochava, 8v42 a Clay, 19v32 en un costado y 17v57 en otro. Ad corpus.

EDIFICIO — Salón para negocio, una habitación, cocina y patio. Títulos perfectos. Informes, 351 San Martín 361. — BRAVO BARROS y Cía. n5

CASA EN BARRACAS. PARA renta. Santa Rosalía 2417 y 2419, entre Salom y Santa Magdalena. Negocio y comodidades. Puede dar $ 720 al año. Base, pesos 5.000.

EL DOMINGO 12 de noviembre, a las 4 de la tarde, en la misma propiedad. 12v31 por 17. Ad corpus. Local para negocio y una habitación de material, y tres piezas de madera y cinc. Zaguán con cancel, pisos de pino, patio y luz eléctrica. Visítese. Títulos perfectos. Informes, 351 San Martín 361. — BRAVO BARROS y Cía. n5

CASAS

FLORIDA 629 a 635 — JUDICIAL. Una gran propiedad de habitación y renta, en la prestigiosa calle que es centro de comercio, de lujo y de elegancia; donde se obtienen los alquileres más elevados y donde la renta es siempre fija y segura, pues no hay nunca un local desocupado. — Edificio de construcción selecta, compuesto de planta baja y dos pisos altos. — Juez doctor César A. Campos, secretario doctor Roberto Basavilbaso. Venta ordenada en el expediente anotado al folio número 18. Base, 406.333.33 pesos m|egal, de cuya suma se deducirá una hipoteca de 165.000 pesos oro sellado a favor de El Hogar Español, pagadera por cuotas mensuales de pesos 1.165 oro sellado ($ 2.650 c|l), en un período de tiempo extensivo hasta 21 años aproximadamente. Además, deberá abonarse cada cinco años $ 1.650 oro sellado (pesos 3.750 m|l) como amortización extraordinaria. El comprador podrá pagar al contado el precio de venta o continuar con la hipoteca pagando por mensualidades en la forma indicada y abonando además al contado pesos 36.833.33 m|l, más el excedente entre el precio de compra y la base de venta. También, si lo desea, podrá amortizar parte de la deuda, en este último caso, las mensualidades disminuirán en $ 0.70 oro sellado por cada $ 100 oro sellado amortizados. La continuación con la hipoteca o con parte de ella, induará la aceptación de los estatutos y condiciones de El Hogar Español.

EL MARTES 7 de noviembre, a las 3 p. m., en nuestro hall, 351 San Martín 361.

Terreno: 8m.35 (10v.79) de frente por 50m.86 (58v.74) en el costado Sur, teniendo en el del Norte, a los 20m.68 (23v.88) de la línea de la calle, un martillo a favor de 7m.14 (8v.24) por 12m.68 (14v.52), donde comienza otro martillo de 0m.87 (1v) hasta la terminación del fondo, en una extensión de 17m.60 (20v.31), siendo de 17m.36 (20 varas 04), el contrafrente. Ad corpus. Construcción: Frente imitación piedra, escalera de roble, ascensor "Ottis", pisos de parquet, pino de tea y mosaicos extranjeros, muros con tapices de seda y empapelados finos, cielos rasos de yeso e instalaciones de luz eléctrica. Distribución: Planta baja: salón con vidrieras y cortinas metálicas, gran comedor con zócalos de madera y estufa con lunas biseladas, antecomedor con alacenas y lavaplatos, diez habitaciones, dos cuartos de baño, hall, dos patios (uno de ellos con plantas y arriates), tres piezas y cuarto de baño para servicio. Altos: Primer piso. Hall y sala con estufas y lunas biseladas, antesala, fumoir con espléndido friso de cedro tallado con incrustaciones de mármol y porcelana, gran comedor con estufa y alto zócalo, antecomedor, salón, galería interior de vitraux, cinco dormitorios, dos cuartos de baño, cocina, antecocina y despensa, y en altos, cuarto de baño y cuatro piezas de servicio. Segundo piso: siete habitaciones, dos cuartos de baño con instalaciones, dos piezas de servicio y gran terraza. Puede ser visitada de 10 a 12 m. y de 2 a 5 p. m. 8 o|o a cuenta de precio y 2 o|o de comisión. Informes, 351 San Martín 361. — BRAVO BARROS y Cía. o31

EN BELGRANO. PARA HABITAR. — Conde 1763, entre Pampa y Pino. Una casa moderna, muy bien construida, con jardín. A dos cuadras y media de la estación del ferrocarril Rosario y rodeada de chalets y casas-quintas. Base, $ 27.500. El comprador podrá constituir una hipoteca de $ 18.000 a cinco años de plazo, al 8 por ciento de interés anual, por mensualidades adelantadas. Con llave en mano!

EL DOMINGO 5 de noviembre, a las 4 de la tarde, en la misma propiedad. 11v41 por 41v52 en un costado y 40v97 en otro. Ad-corpus. Verja de hierro, vestíbulo, sala, escritorio, comedor, cuatro habitaciones, baño con instalaciones, cocina, despensa y pieza para servicio. Frente imitación piedra, patios y corredores de mosaico, cielos rasos de yeso, celosías de cedro y aguas corrientes. Desocupada. Visítese de 3 a 5. Títulos perfectos. Informes, 351 San Martín 361 — BRAVO BARROS y Cía. o29

SARMIENTO 3596 — JUDICIAL. Entre Bustamante y Billinghurst. Con renta de 11 o|o. Casa bien tenida. A dos cuadras de la avenida Corrientes. Juez doctor Matías Mackinlay Zapiola, secretario doctor N. González Iramain. Testamentarías de doña María Novella de Devoto y don Antonio Devoto. Base, $ 8.204.93. Produce pesos 900 al año.

EL DOMINGO 12 de noviembre, a las 3 p. m., en la misma propiedad. 6m87 por 17 metros (7v93 por 19v63). Cuatro habitaciones, cocina y pieza de servicio. Pisos pino de tea y cielos rasos de yeso. Visítese. 8 o|o a cuenta de precio y 2 o|o de comisión. Informes 351 San Martín 361. — BRAVO BARROS y Cía. o28

CASA, BILLINGHURST 385. Judicial. Para renta. Entre Cangallo y Sarmiento. A dos cuadras de la avenida Corrientes. Juez doctor Matías Mackinlay Zapiola, secretario doctor N. González Iramain. Testamentarías de doña María Novella de Devoto y don Antonio Devoto. Base, pesos 7.828.53. Da $ 780 al año.

EL DOMINGO 12 de noviembre, a las 2.30 p. m., en la misma propiedad. Mide 6m93 por 16m17 (8v02 por 18v67). Cuatro habitaciones, cocina y pieza para servicio. Produce, $ 65 mensuales. Visítese de 9 a 11 y de 2 a 4. 8 o|o a cuenta de precio y 2 o|o de comisión. Informes, 351 San Martín 361. — BRAVO BARROS y Cía. o28

CARLOS CALVO 2508, ENTRE Alberti y Saavedra. Una casa sólida, susceptible de trasformarse, con poco gasto, en una buena casa para habitar. A dos cuadras de las avenidas Independencia y San Juan. Base, $ 7.000.

EL DOMINGO 5 de noviembre, a las 3 p. m., en la misma propiedad, 9 varas por 20v.23. Ad corpus. Sala, tres habitaciones, cocina y patio. Visítese. Títulos perfectos. Informes, 351 San Martín 361 — BRAVO BARROS y Cía. o31

PROVINCIAS UNIDAS 1444 — Entre Puan y Miró. Judicial. Centro del Caballito. Buena casa para vivir, moderna, muy cuidada. A una cuadra de Rivadavia y del subterráneo. Juez doctor Fernando M. Colombres, secretario doctor José A. Basualdo. Testamentaría de don Juan Bautista Rinaldi. Base, $ 15.213.85.

EL DOMINGO 19 de noviembre, a las 3 de la tarde, en la misma propiedad. Terreno: 8m66 (10 varas) por 48m84 (56v40) en un costado, 49m96 (57v69) en otro y 6m73 (10v08) en el contrafrente. Edificio: Verja y jardín al frente, comedor, tres habitaciones, pieza de servicio, cocina, galería y patio. Cielos rasos de yeso, pisos pino tea y mosaico, gas y agua corriente. 8 o|o a cuenta de precio y 2 o|o de comisión. Informes, 351 San Martín 361. — BRAVO BARROS y Cía. n4

CASA EN VELEZ Sársfield — Judicial, avenida Provincias Unidas 4461 y parte de terreno lindero, con contrafrente a la calle Zelada 4444, entre Medina y Moreto. Con adoquinado y tranvías 45 y 46 al frente, a una cuadra de la avenida y Parque Olivera y a cinco cuadras al Sur de la avenida Rivadavia y del subterráneo. En terreno de 1.314 varas cuadradas. Juez doctor Fernando Klappenbach, secretario doctor Ayarragaray. Juicio Emilio J. F. Nacher con Modesto Revello. Base, $ 9.040.

EL DOMINGO 12 de noviembre, a las 3 de la tarde, en la misma propiedad. 18m80 (21v42) a Provincias Unidas por 51m58 (59 varas 56) en un costado, 58m30 (67v31) en otro y 17m32 (20 varas) en el contrafrente sobre Zelada. Pared al frente, comedor, cuatro habitaciones, y al fondo, caballeriza de material con entrada por la calle Zelada. Visítese. 8 o|o a cuenta de precio y 2 o|o de comisión. Informes, 351 San Martín 361. — BRAVO BARROS y Cía. o28

CASAS POR $ 2.200 y 3.200. Judicial, Calles Zamudio y Lazcano. A tres cuadras de la avenida Jonte y a cuatro de la avenida San Martín y del tranvía. Cuatro casas y un terreno. Juez doctor Julián V. Pera, secretaría del doctor Alfredo Persiani. Juicio seguido en el expediente número 161.

EL DOMINGO 19 de noviembre, a las 3.30 de la tarde, en las mismas propiedades.

DETALLES

ZAMUDIO 2574 — Terreno 7m28 por 10m85 en un costado, 11m03 en otro, y en el contrafrente en línea quebrada, 10m43. Edificio: dos habitaciones, baño, cocina y una pieza alta. Base, $ 2.800.

ZAMUDIO 2604 esq. Lazcano. — Terreno: 7m10 a Zamudio, 8m06 a Lazcano, 6 metros en la ochava y 13m27 en un costado. Edificio: una habitación grande y otra más chica. Base, $ 2.800.

ZAMUDIO 2612 — Terreno: 7m30 por 13m18 en un costado y 13m27 en otro. Edificio: dos habitaciones, baño, cocina y pieza alta. Base, $ 3.200.

ZAMUDIO 2568 — Terreno: 1m92 por 13m10 en un costado, teniendo en otro a los 10m85 un martillo a favor de 10m43 en línea quebrada, por 9m15; contrafrente, 21 metros 14. Edificio: dos habitaciones, cocina y pieza de servicio. Base, $ 2.200.

TERRENO ZAMUDIO esq. Lazcano. — Mide 13m78 a Zamudio, 6 metros en la ochava, 26m32 a Lazcano y 41m67 en el contrafrente. Superficie, 265.53 m. c. (354.03 v. c.) Base, $ 1.500. 8 o|o a cuenta de precio y 2 o|o de comisión. Informes, 351 San Martín 361. — BRAVO BARROS y Cía. n4

RIVADAVIA 7563|83 — JUDICIAL. Lo más central de Flores. Edificio antiguo, de renta, en terreno de 19 metros 06 (22 varas) por 53 metros 69 (62 varas) en un costado, 53 metros 26 (61 v. 50) en otro y 19m07 (22v02) en el contrafrente. Base, $ 26.441.69 m|n. El comprador podrá constituir una hipoteca hasta pesos 10.000 oro sellado ($ 22.727.27 m|n.) a tres años de plazo, al 8 por ciento de interés anual, por semestres adelantados, debiendo en este caso otorgarse las escrituras por ante la oficina de los señores Turio y Spinosa.

EL DOMINGO 5 de noviembre, a las 4 de la tarde, en la misma propiedad. Juez doctor Roberto Bunge, secretario doctor Manuel A. Martini. Venta ordenada en el expediente 2472. La propiedad comprende los números 7571, 7563 y parte del 7563. Consta de dos salones para negocio al frente y tres departamentos interiores, independientes. 8 o|o a cuenta de precio y 2 o|o de comisión. Informes, 351 San Martín 361. — BRAVO BARROS y Cía. o29

LA VENTA DEL DIA

340 hectáreas en Lobos

Prolongación del pueblo, del que está más inmediato que las mismas quintas del ejido. Venta en un lote, por liquidación de bienes. Para arrendar en conjunto a altísimo interés, para revender por fracciones o para explotar como se quiera, que cabe allí desde la huerta hasta la granja, desde la casa-quinta hasta la estanzuela. Para una suerte de campo, dos horas de la Capital Federal, no es distancia, ni $ 165, que es la base por hectárea suma aproximada a su valor. — Diríase que está en la ciudad de Buenos Aires y se enagenará como si se hallára en el centro de la Pampa. — El 10 de noviembre, en nuestro hall.

Bravo Barros & Cía.

CASA, USPALLATA 809 — Judicial. Entre Isabel la Católica y España. A una cuadra de la avenida Montes de Oca y a cinco de la plaza Constitución. Juez doctor Fernando M. Colombres, secretario doctor Víctor Sandullo. Concurso de doña Manuela Balas de Cremona. Base, pesos 16.666.13.

EL DOMINGO 19 de noviembre, a las 4.30 de la tarde, en la misma propiedad.

TERRENO — 8m66 por 43m.30 (10 varas por 50).

EDIFICIO — Sala, comedor, tres habitaciones, cuarto de baño, cocina, y 3 piezas altas.

INDICACIONES — 8 o|o a cuenta de precio y 2 o|o de comisión. Informes, 351 San Martín 361. — BRAVO BARROS y Cía. n4

CON RENTA DE 14 o|o — Judicial. Casa Carlos Calvo 2761, entre Jujuy y Catamarca. A dos cuadras de las avenidas San Juan e Independencia. Juez doctor Fernando Klappenbach, secretario Dr. Jorge Figueroa Alcorta. Testamentaría de doña Magdalena Laffont de Dallier. Base, pesos 19.707.80.

EL DOMINGO 19 de noviembre, a las 3 de la tarde, en la misma propiedad.

TERRENO — 6m74 (7v78) por 51m05 (58 varas 95) y 6m40 (7v39) en el contrafrente. Superficie, 335.39 m. c. (447.21 v. c.)

EDIFICIO — Sala, comedor, tres habitaciones, dos más chicas, gran galpón de material, madera y cinc, cuarto de baño y cocina.

INDICACIONES — Alquilada en detalle. Según informes de los inquilinos produce pesos 120 mensuales. 8 o|o a cuenta de precio y 2 o|o de comisión. Informes, 351 San Martín 361. — BRAVO BARROS y Cía. n4

TERRENOS

EN SAN FERNANDO — JUDICIAL. 46 lotes. Con frentes al bulevar Colón, al muelle del canal y a la continuación de las calles Rivadavia, Las Heras y otras. A cuatro cuadras de la estación Canal San Fernando, del F. C. C. A. y en el sitio más importante y comercial de los pueblos del Norte de la capital. Juez doctor Luis Reynal O'Connor, secretario Agustín Ubios Imas. Testamentaría de don Eduardo August Hopkins y otros. Bases de $ 0.36 a $ 4.50 los 75 decímetros cuadrados o sea la vara cuadrada.

EL DOMINGO 12 de noviembre, a las 2 p. m., en los mismos terrenos. La venta comprende 46 lotes, ubicados en las manzanas A, B, C y D, con superficies de 275.37 m. c. a 814.30 m. c. (367.18 a 1.085.80 v. c.) Escrituras por ante el escribano señor Manuel José Serrano. 10 o|o de seña y a cuenta de precio. Comisión, 2 o|o. Informes y planos, 351 San Martín 361. — BRAVO BARROS y Cía. o29

EN PLENO CENTRO de BELGRANO. — Judicial. Juramento entre Arcos y O'Higgins. Tres lotes. Rodeados por las grandes residencias. A cuadra y media del Paseo de la barranca. Juez doctor Uladislao F. Padilla, secretario doctor B. del Castillo Quesada. Juicio Mariano Ortega Morejon con el doctor Jaime Ferré. Bases de pesos 15.871.08 a $ 27.453.45 cada lote, que equivale a $ 43.65 y $ 46.77 los 75 decímetros cuadrados o sea la vara cuadrada.

EL DOMINGO 5 de noviembre, a las 4.30 de la tarde, en los mismos terrenos.

LOTE No. 2: 9m90 (11v43) por 27m55 (31v81). Superficie, 272.75 m. c. (363.59 varas cuadradas). Base, $ 15.871.08.

LOTE No. 3: 9m90 (11v43) por 36m55 (42v20). Superficie, 361.85 m. c. (482.35 v. c.) Base, $ 22.559.01.

LOTE No. 4: 12 m. (13v86) por 36m55 (42v20). Contrafrente 12m10 (13v97). Superficie, 440.43 m. c. (587 v. c.). Base, pesos 27.453.45.

En los lotes 2 y 3, se encuentra un edificio compuesto de ocho habitaciones y dependencias. 8 o|o a cuenta de precio y 2 por ciento de comisión. Informes, 351 San Martín 361. — BRAVO BARROS y Cía. o27

AVENIDA ALVEAR Y CERRITO. El terreno más lindo para edificar un palacio. Calle Arroyo (continuación de la Avenida Alvear), casi al lado de la esquina de Cerrito. Entre los palacios de nuestra aristocracia. Juez doctor Arturo Seeber, secretario doctor Carlos P. Goyena. Testamentaría de doña Clementina Arroyo de Stewart. Sin base, al mejor postor.

EL JUEVES 16 de noviembre, a las 3 p. m., en nuestro hall, 351 San Martín 361. Mide 8m.66 (10 vs.) de frente al Sur por 44m.31 (51v.16) en un costado y 43m.50 (50v.21) en otro. Superficie: 425.26 m. c. (567.04 v. c.) Escrituras por la oficina del señor Carlos de la Torre, donde se encuentran los títulos. 8 o|o a cuenta de precio y 2 o|o de comisión. Informes, San Martín 361 — BRAVO BARROS y Cía. o31

EN MAR DEL PLATA — JUDICIAL. La chacra número 62 del ejido de la ciudad con 211.600 varas cuadradas. Rodeada por los parques de Unzué de Alvear, Urlebarrea, Ezcasany, Miori y Díaz y por el colegio y Capilla del Salvador. Orden del señor juez del departamento Sur de la provincia de Buenos Aires, doctor José M. Fernández, secretaría de don Valentín Varela. Juicio Antonio Mori con Manuel G. Canata. Base, $ 0.21 los 75 decímetros cuadrados o sea la vara cuadrada.

EL MIERCOLES 8 de noviembre, a las 3 de la tarde, en nuestra casa, 351 San Martín 361 (Buenos Aires). Mide 398.36 metros por cada costado. Superficie, 158.690.65 metros cuadrados (211.600 v. c.) Tiene cerco de alambre y cantidad de árboles frutales y de sombra. Títulos en autos. 10 o|o de seña y a cuenta de precio y 2 o|o de comisión. Informes y planos, 351 San Martín 361. — BRAVO BARROS y Cía. n1

UN GRAN TERRENO EN Flores. — Judicial. 71.508 varas cuadradas, en un lote, frente mismo al Parque de la Tablada y a la avenida Coronel Roca (camino a Puente Alsina), con dos líneas de tranvía eléctrico proyectado, a cinco cuadras al SO. de la estación Soldati. Juez doctor Jerónimo Balarino, secretario doctor Manuel Olmos. Juicio sucesión José Benito Paz y Gregoria Nieves con Zoilo Rosso. Base, $ 43.000.

EL JUEVES 16 de noviembre, a las 3 de la tarde, en nuestro hall, 351 San Martín 361. Mide 127m35 (147v04) en línea quebrada, de frente a la avenida Coronel Roca, 384 metros (444v88) en un costado, [illegible]

(491v46) en otro y 139m09 (160v61) también en línea quebrada en el contrafrente. Superficie, 53.631.58 (71.508.78 v. c.) Linda al NE. con la avenida Coronel Roca y herederos de Manuel Lucero; al SE., Benjamín J. Paz y Manuel Lucero; al SO., herederos de M. Lucero y al NO., avenida Coronel Roca en medio, con sucesión de M. Demarchi. Es terreno alto, espléndido, especial para grandes fábricas o para subdividirlo en pequeños lotes. 8 o|o a cuenta de precio y 2 o|o de comisión. Informes y planos, 351 San Martín 361. — BRAVO BARROS y Cía. n4

CAMPOS

LOS VALLES DEL RIO NEGRO. — Judicial. Seis chacras en la colonia General Roca, de 45 a 100 hectáreas, dentro de la zona de riego de la Sociedad Cooperativa de Irrigación y un campo de 13.947 hectáreas en un lote, en la sección 21, fracción D y parte de la A y con frente a la margen izquierda del Río Negro. Juez doctor Pedro V. Meléndez, secretario señor José Cúneo. Testamentaría de don Cayetano Domínguez.

EL MARTES 14 de noviembre, a las 3 de la tarde, en nuestro hall, 351 San Martín 361.

CAMPO — 13.947 hectáreas, 60 áreas, 54 centiáreas, a tres kilómetros de la estación Chichinales y cruzados por la vía del ferrocarril Sud que une a Bahía Blanca con el territorio nacional de Neuquén. (Linderos: al Norte, Rodolfo Rams y Franklin, Herrera y Cía.; al Este, Angel N. González; al Sur, Carlos Tossa e hijos y el Río Negro y al Oeste, Abel Gutiérrez. Está alambrado y dividido en potreros con seis hilos lisos y uno de púa, postes de quebracho y ñandubay. Tiene dos poblaciones de material, departamento para peones, galpón con techos de hierro y paredes de palo a pique y quinta de frutales. El canal de riego que construye el ferrocarril Sud cruzará este campo y por consiguiente le regará una gran extensión. Base, $ 180.561.88.

CHACRAS — Corresponden a los números 213, 214, 230, 231, 338 y 351 de la colonia General Roca. Tienen tierras muy fértiles, donde el cultivo de la viña y de la alfalfa alcanzan rendimientos extraordinarios. Próximas a las estaciones Río Negro y Cervantes. Se realizarán en la siguiente forma:

CHACRA No. 213. — Superficie, 95 hectáreas. Alambrada y con parte alfalfada. Base, $ 200 la hectárea.

CHACRA No. 214 — Superficie, 100 hectáreas. Tiene casa de material de seis piezas, cocina, gallinero, ocho hectáreas de alfalfa, 3.000 plantas de viña en producción, monte de frutales de varias clases, 4.000 álamos, sauces y mimbres. Base, $ 250 la hectárea.

CHACRA No. 230. — Superficie, 65 hectáreas. Alambrada y con cuatro hectáreas de alfalfa. Base, $ 150 la hectárea.

CHACRA No. 231. — Superficie, 45 hectáreas, 50 áreas. Con 20 hectáreas de alfalfa. Base, $ 150 la hectárea.

CHACRA 338 — Superficie, 81 hectáreas. Base, $ 150 la hectárea.

CHACRA No. 351 — Superficie, 95 hectáreas. Base, $ 150 la hectárea. Escrituras por ante el escribano señor Carlos Folchi, 8 o|o a cuenta de precio y 2 o|o de comisión. Informes y planos, 351 San Martín 361. — BRAVO BARROS y Cía. n1

CHACRAS EN PILAR — JUDICIAL — 7 fracciones de 5 a 8 hectáreas. Lindando con el ejido del pueblo, inmediatas a la estación Manzone del F. C. C. B. A. y cruzadas por las vías de ese ferrocarril y las del Pacífico. Tierras buenas. Especiales para recreos, quintas de verdura, granjas, tambos o alfalfares. Juez doctor Angel Sánchez Elía, secretario señor Germán E. Sempé. Testamentaría de don Marcos Gómez. Base, $ 300 la hectárea.

EL DOMINGO 5 de noviembre, a las 2.30 de la tarde, en Pilar, en la casa del señor Juan C. Labastía. En los planos figura a nombre de herederos de López. Las poblaciones existentes pertenecen a los ocupantes. Escrituras por ante el escribano señor Luis Lima. Se visitan por Pilar. 10 o|o a cuenta de precio. Comisión, 2 o|o. Informes, 351 San Martín 361. — BRAVO BARROS y Cía. o21

EN EL EJIDO DE LOBOS — 340 hectáreas, 70 áreas, 60 centiáreas, que son el verdadero ensanche del pueblo. A 1000 metros de la estación "Empalme Lobos" y con frente al camino general a Zapiola. La proximidad a la capital y a dos mercados de consumo, y la excelente calidad de sus tierras y aguas lo hacen adaptable a cualquier destino rural, sobre todo para granjas, quintas, pequeñas chacras, tambos o alfalfares y hasta para revenderlo en pequeños lotes. Con alambrados, potreros y pastos naturales. Base, $ 165 la hectárea, en un lote.

EL VIERNES 10 de noviembre, a las 3 de la tarde, en nuestro hall, 351 San Martín 361. Linda con Barón, Coronado, Raffo, vía del ferrocarril Sud en medio, con señora de Atucha, Catoni y camino a Zapiola en medio, con el ejido de Lobos. Alambrado en el perímetro con cinco hilos, postes de ñandubay y varillas de madera y dividido en tres potreros. Es conocido por de Atucha. Se visita por "Empalme Lobos". Títulos perfectos. Informes y planos, 351 San Martín 361. — BRAVO BARROS y Cía.

CAMPO EN GENERAL MADARIAGA (antes Tuyú). Judicial. Parte de los famosos campos de la Laguna del Maestro. El conocido establecimiento de Dorr. Lindando con La Florida, de Barreto. 2.230 hectáreas, 12 áreas, 65 centiáreas. A dos leguas al Oeste de la estación Macedo, del ferrocarril Sud (ramal de Juancho a Vivoratá). Con las poblaciones y demás mejoras existentes. Juez doctor Matías Mackinlay Zapiola, secretario doctor Eduardo Rojas. Venta ordenada en el expediente número 1901. Venta en un lote. Base, pesos 307.975.80.

EL SABADO 18 de noviembre, a las 3 de la tarde, en nuestro hall, 351 San Martín 361. Linderos: al NE., Victoria S. Esperón; al NO., Sara Medrano de Lavagne; al SO., Rafael Trelles y al Este, Dalmacia Sáenz Valiente de Burnett. 8 o|o a cuenta de precio y 2 o|o de comisión. Informes y planos, 351 San Martín 361. — BRAVO BARROS y Cía. n3

Francisco Rayneli e hijo

CASA MODERNA — CALLE Castro 1327. Mide 10 por 35. Comedor, 5 piezas, cloacas, toda comodidad, adoquinado pago, Liquidación urgente, sin base. Seña 8 o|o. Comisión 2 o|o.

EL DOMINGO 5 de noviembre a las 5.30. Informes, Victoria 571. v5n

DOS LINDISIMAS CASAS calles Pizarro y Taff. Esquina salón negocio, dos piezas, etc. Casita tres piezas, galerías, toda comodidad. Liquidación forzosa. Base 3.950 y 1.800. Seña 8 o|o. Comisión 2 o|o.

EL DOMINGO 5 de noviembre a las 4. v5n

CON CEDULAS — EN COLEGIALES, esquina calle Freyre 502 y Maure. Mide 10 1|2 metros por 21. Salón negocio, 4 piezas, sótano, adoquinado. Es espléndido, un negocio de la época. Base 12.500 pesos. En cédulas. Seña 8 o|o. Comisión 2 o|o.

EL DOMINGO 12 de noviembre a las 5.30. v12

Rogelio P. Rayneli y Cía.

JUDICIAL — CASA CAMARONES 2454 entre Sud América y Fray Cayetano, con 3 habitaciones, cocina, etc., de 8m66 por 58. Sin base. Orden del doctor Meléndez, secretaría del doctor Marcó, en la sucesión de Germán o Fermín Fabre. Breacks a pesos 0.10 m|n. desde Rivadavia y Sud América. Seña 8 o|o. Comisión 2 o|o.

EL DOMINGO 19 de noviembre a las 3 en la misma. Datos, Victoria 571. v19

Gabriel Scannapieco

CASA EN SANTOS LUGARES (partido de San Martín). Por orden del Banco de la Provincia de Buenos Aires, sección Crédito Hipotecario. Préstamo N.o H.o 1285. Paraje Villa Giorello, calle San Martín 1168. Terreno de 238 metros cuadrados más o menos. Edificio: un salón, dos dormitorios, cocina, w. c.

EL DOMINGO 5 de noviembre de 1916 a las 4 de la tarde sobre la misma propiedad. Base de venta pesos 2.600 m|n. Reconoce hipoteca reducida a pesos 1.265 m|n. con la que podrá continuar el comprador. Seña 10 o|o. y comisión 2 o|o. Más detalles, dirigirse al martillero o al Banco. — Gabriel Scannapieco. o27

Juan L. Colombo (hijo) y Cía.

EN AVELLANEDA — PROXIMOS a la estación Sarandí. A pocas varas de la avenida Mitre, 3 lotes de terreno de acuerdo con el siguiente edicto:

Por disposición del señor juez doctor Meléndez, secretaría del señor José Cúneo, se hace saber por el término de 15 días que han sido autorizados los martilleros Juan L. Colombo (hijo) y Cía., para vender en pública subasta los siguientes lotes de terreno, situados en la ciudad de Avellaneda paraje denominado Sarandí, con frente a las calles: San Lorenzo, Baudrix e Independencia, y que se designan en el plano a que se refiere el título, con los números: 10 de la manzana A, y 23 y 25 de la manzana C, siendo sus medidas las siguientes: lote 10, manzana A, 17m33 cmts. al SE., frente a la calle San Lorenzo, por 25 metros 98 centímetros al SO., y frente también a la calle Baudrix. Lote 23 de la manzana C, 8 metros 66 centímetros al SE., frente a la calle Independencia por 25 metros 39 al SO., y 25 metros 68 centímetros al NE. Lote 25, manzana C, 8 metros 66 centímetros al NE. frente a la calle Baudrix por 25 metros 98 centímetros de fondo. La venta se efectuará en conjunto y con la base de pesos 7.279.20 m|n.

EL DOMINGO 5 de noviembre a las 3 p. m. rematarán sobre los mismos con la base indicada dichas fracciones en el juicio seguido por don Honorio F. Luque contra Antonio M. González que tramita en la secretaría a mi cargo. A cuenta de precio los martilleros recibirán el 8 o|o más el 2 o|o de su comisión. Otros informes, Avenida Mitre 85|89, Avellaneda. o26

V. S. Lobato y Cía.

AVISOS NUEVOS

VILLA BONOMI, EN Ramos Mejía, con mucho edificio, espléndida arboleda y 10.608 varas de terreno. A 5 cuadras de la estación, sobre Rivadavia. Bases, V. S. LOBATO y Cía. v12

EL DOMINGO 19 de noviembre a las 4, en la misma. Después detalles.—V. S. LOBATO y Cía.

TERRENO AL SUR. — Liniers 474, entre Belgrano y Venezuela. Un terreno de muy buenas medidas con la pared del costado Norte medianera hasta la altura de 6m50, lo que abarata la construcción. Base, 6.000 $, para liquidar aun con una sola oferta. Título perfecto. Ad corpus.

EL DOMINGO 12 de noviembre, a las 3, en el mismo. Mide 10.05 varas de frente por 21.33 en el costado Norte, 20.41 al Sur y 9.64 varas en el contrafrente. Superficie: 205.46 varas cuadradas. Seña, 8 o|o. Comisión, 2 por ciento. Otros informes, Rivadavia 639.—V. S. LOBATO y Cía. v12

CASAS

JUDICIAL—SOBRE EL Riachuelo. Propiedad moderna, con cédulas. Avenida Pedro Mendoza 1855, 1857 y 1859 entre Palos y Crucero (vuelta de Rocha), propiedad de dos pisos muy bien construida. Dos negocios y dos casas de familia, con amplio terreno. Con 26.000 cédulas hipotecarias serie G., que tienen amortizado a septiembre de este año $ 10.013,75. Base, 48.000 $, debiendo tomar a su cargo el comprador la hipoteca por su deuda actual que es de 15.986,25 y abonar al contado la diferencia entre esta deuda y el precio de venta. Produce la propiedad 470 $ mensuales o sean $ 5.640 anuales. Alquileres de la época. Título perfecto.

EL DOMINGO 5 de noviembre a las 4, en la misma propiedad. Orden del señor juez Dr. Uladislao F. Padilla, secretario Dr. Juan Carlos Fox, como perteneciente a la sucesión de doña Catalina Murialdo de Recio. Mide la propiedad 13.85 metros de frente por 43.30 metros de fondo. El piso bajo lo constituyen dos amplios salones para negocio y tres piezas al fondo, cocina, etc., cada uno y en altos dos casas iguales con 5 piezas principales cada una, otra de servicio, baño y cocina. Pueden visitarse. La construcción es muy buena. Las escrituras de venta deben ser otorgadas por el escribano don Horacio Turlo. Seña, 8 o|o. Comisión, 2 o|o. Otros informes, Rivadavia 639.—V. S. LOBATO y Cía. oc.22

JUDICIAL — BUENA PROpiedad esquina en el barrio más comercial e importante de la Boca. Frente al Banco de la Nación. Avenida Almirante Brown 1094 al 1100 esquina Brandsen 389 al 393. Con 25.000 cédulas argentinas, habiéndose amortizado hasta julio de este año pesos 1.774. Base, 60.000 $, debiendo tomar a su cargo el comprador la hipoteca por su deuda actual que es de $ 23.226. Al contado la diferencia entre esta deuda y el precio de venta. Produce de renta la propiedad 630 $ mensuales o $ 7.560 anuales sin contrato. Alquileres de la época. Título perfecto.

EL DOMINGO 5 de noviembre a las 3 de la tarde en la misma propiedad. Orden del señor juez Dr. Uladislao F. Padilla, secretario Dr. Juan Carlos Fox, en el juicio sucesorio de doña Catalina Murialdo de Recio. Mide la propiedad 11 metros de frente al NO. por 40.67 metros de fondo. El edificio de la esquina es moderno y consta de: dos pisos. En los bajos con gran almacén ocupado por una carnicería y sastrería y los altos por una casa que se compone de: sala, comedor, tres dormitorios, una pieza de servicio, un baño, cocina, terraza y patio. A continuación sobre Brandsen, un salón ocupado por una carnicería y más al fondo sobre la misma calle un galpón de material antiguo ocupado por una herrería. Por orden judicial las escrituras deben ser otorgadas por el escribano Sr. Horacio Turlo. Seña, 8 o|o. Comisión, 2 o|o a cargo del comprador. Otros informes, Rivadavia 639.—V. S. LOBATO y Cía. oc.22

JUDICIAL — EN EL PARque Patricios, calle Dr. Tigre 3867 entre Arena y Guarany. Orden del señor Juez Dr. Fernando Klappenbach, secretario Sr. Carlos Schatz, juicio don Felipe Goymil contra don Fernando Morelli, cobro de pesos. Base $ 2.326,51 o sea las 2|3 partes de la tasación.

EL DOMINGO 12 de noviembre a las 4, en la misma. Mide 7m794 de frente por 34m44 de fondo. Su edificio consta de: 4 habitaciones, cocina, w. c. Techos de cinc, cielorrasos de yeso, pisos de pino tea, patio baldosas, puertas de cedro, etc. A los 22m17 de la línea del frente hay un muro que hace independiente la parte del fondo y a la que da acceso una puerta que se halla en la pared medianera que mira al Este. Seña y a cuenta de precio 8 o|o. Comisión 2 o|o. Otros informes, Rivadavia 639.—V. S. LOBATO y Cía. o23

CASA EN CABALLITO—CAlle Rigles 337 entre Directorio y Zubiría. Base $ 13.000. El comprador deberá pagar su importe al contado.

EL DOMINGO 5 de noviembre a las 3.30 en la misma. Mide 10 varas de frente por 46 de fondo. Ad corpus. Edificio de 3 piezas, comedor, cocina y w. c. Cielo rasos de yeso, pisos de pino tea, puertas de cedro, cerco de pared al frente, patio mosaicos, agua corriente, etc. Seña 8 o|o. Comisión 2 o|o. Otros informes, Rivadavia 639.—V. S. LOBATO y Cía. o29

CASA EN FLORES—CALLE Neuquen 2593 entre Sud América y Bolivia. Base $ 6.600. El comprador deberá pagar su importe al contado.

EL DOMINGO 5 de noviembre a las 2, en la misma. Mide 8.34 varas de frente por 14.72 de fondo. Ad corpus. Edificio de 3 piezas, cocina y w. c. Cielos rasos de yeso, pisos de pino tea, puertas de cedro, cerco pared al frente, agua corriente, etc. Seña 8 o|o. Comisión 2 o|o. Otros informes, Rivadavia 639.—V. S. LOBATO y Cía. o29

José Conti y Cía.

SAENZ PEÑA 310|18|20, AL lado de Moreno. Muy buena propiedad de 3 pisos, 14v42 por 21 varas. Central, para renta y habitación. Edificada en terreno que mide por títulos 12m05 de frente al O. por 18m20 de fondo. Contrafrente, 10m44. Cada piso consta de 5 y 6 habitaciones, baño, cocina, servicio, w. c., escaleras de mármol, carpintería de cedro, celosías en todas las casas, patios amplios de mosaicos, empapelados, decorados, etc. Orden terminante de liquidar. Base, $ 55.000. 1|2 al contado y 1|2 a 1 ó 2 años con el 9 o|o de interés.

EL DOMINGO 12 de noviembre, a las 4 de la tarde, en la misma. Seña, 8 o|o. Comisión, 2 o|o. Pueden dirigirse para visitarlas al número 320, de 10 a 11 a. m. y de 2 a 5 p. m. Informes y ver escrituras perfectas, Bolívar 189. n4

JUDICIAL — EN BELGRAno. Casa ocupada por un biógrafo, calle Monroe 3341 al 45, entre Superí y Conde. Por disposición del señor juez en lo civil doctor Arturo Seeber, secretario doctor Francisco Castellanos (hijo). Juicio Dini doña Amelia contra Laino Salvador, para que procedan a vender con la base de $ 15.000, debiendo exigir del comprador el 8 o|o a cuenta de precio y el 2 o|o de comisión.

EL DOMINGO 5 de noviembre, a las 4 de la tarde, en la misma, que mide 8m66 de frente al SE. por 44 m. de fondo. Edificio: gran salón, 3 piezas y demás comodidades independientes, etc. Pueden quedar en hipoteca $ 10.000 hasta 5 años de plazo con el 7 o|o anual de interés. Informes, Bolívar 189.—José Conti y Cía. n4

EN FLORE. A 3 CUADRAS de Rivadavia. Casa apta para establecimiento industrial. Gran terreno, con cédulas.

EL DOMINGO 12 de noviembre a las 3.30 p. m. Casa Bogotá 3737|41, entre B. Blanca y Esperanza. Mide 8m97 de frente al E. por 44m70 de fondo al O., donde empieza un martillo a favor de 9m07 por 20m30. Al E. mide 65m92. Contrafrente 17m90. Superficie: 764.85 m. c. Edificio: local de negocio, caballeriza, dos galpones de material, 4 salones, 6 piezas altas, etc. Tiene 9.000 cédulas argentinas, que se darán a la par, devolviéndose únicamente lo amortizado: $ 341.31. Para liquidar. Base, pesos 15.000. En seguida: terreno San Nicolás entre Bogotá y Avellaneda. Mide 11v48 por 35v48. Superficie, 303.99 v. c. Adoquinado pago, cerco y vereda. Base, pesos 9 v. c. Títulos perfectos. Seña 8 o|o. Comisión 2 por ciento.—José Conti y Cía. n5

José Conti

(De la firma José Conti y Cía.)

JUDICIAL — MAIPU 1291, antes 1295, entre Arenales y Paluche.

EDICTO JUDICIAL

Por disposición del señor juez de primera instancia en lo civil, doctor Julián V. Pera, secretaría del autorizante doctor Armando F. Laspiur, en el juicio Zeme Juan contra Madero de Pinedo doña Blanca, ha sido designado el martillero señor José Conti, para que, previa publicación de edictos por 30 días en el "Boletín Judicial" y "La Nación", proceda a vender la propiedad mencionada que mide 8m66 de frente al O. por 13 metros de fondo, con lo más o menos que resulte dentro de sus muros divisorios, con la base de 25.000 $, debiendo exigir del comprador el 8 o|o a cuenta de precio y el 2 o|o de comisión. Nota—La venta se efectuará

HOY DOMINGO 5 de noviembre a las 3 p. m., en la misma, que consta de sala al frente, dormitorios, piezas, baños, cocina, w. c., vestíbulo, frente imitación piedra, subsuelo en toda la extensión del terreno, 2 piezas de servicio con entrada independiente, patios de mosaicos, alquilado, de anexo al restaurant de la esquina No. 1289, por donde puede verse todos los días en horas hábiles. Datos: Bolívar 189.—José Conti. 1p

A. N. Carcagno

(De la A. N. de Martilleros Públicos)

HOY! SIN BASE! PLAZO largo! Terreno esquina en Villa Lynch, tranvía Lacroze a 3 cuadras, calle Rossari esquina 9 de Julio, 27.80x36.50 m. c., remataré en dos lotes, sin base, por lo que den y a vender resueltamente, 20 o|o al contado y el resto en 4 anualidades sin interés.

HOY DOMINGO 5 de noviembre a las 3 p. m. allí. Seña 8 o|o. Comisión 2 o|o. Más informes al martillero, Venezuela 1613.—A. N. Carcagno, Avda. 1417. 1p

Peralta Martínez y Serna

CASAS

LA CASA MAS NOTABLE— Un palacio en medio de muchos otros, que son exponente de arte y buen gusto y que consagran el barrio en que se hallan, como el de mayor valor y el más hermoso de la ciudad: Talcahuano 1294 y 1298, casi esquina Juncal. Esta gran casa que no ha sido ocupada aún, reúne a su amplitud, las condiciones exigibles de solidez y la corrección de su estilo. Se distribuye en tres pisos altos y subsuelo y ocupa un terreno de más de novecientas varas cuadradas. La decoración no se ha completado con objeto de que ella armonice con la idea que para el alhajamiento pudiera tener el propietario que la habite. La venta es como judicial, por la orden terminante de liquidación material con que la ofrecemos. Se realizará por la base de $ 150.000 o por cualquier oferta que la exceda.

EL MIERCOLES 8 de noviembre, a las 3, en nuestra casa, 320 San Martín 326.

TERRENO—Mide 24v32 de frente al NE., por 54v55 en el lado S., 56v84 en el N. y 20v40 en el contrafrente. Superficie, 913.73 varas cuadradas.

DISTRIBUCION

PLANTA BAJA—Entrada principal, portería y entrada de automóvil. Vestíbulo interno, sala de espera, hall, salón, sala, comedor, jardín de invierno, antecomedor con montaplatos, toilette, gran escalera, ascensor para todos los pisos, pasajes internos, escalera de servicio.

PRIMER PISO—Escaleras y ascensor; hall, sala, escritorio, biblioteca, toilette, tres dormitorios, baño, roperos, patio y terraza.

SEGUNDO PISO—Igual número de locales que el descripto.

TERCER PISO—Con techos, mansarda; cocina, comedor de servicio, despensa, lavadero, baño, 5 piezas, un departamento con dormitorio, toilette y baño; glorieta, jardín de invierno, azotea, galerías y pasajes.

SUBSUELO—Entrada exterior e interior. Locales para las maquinarias de ascensor y calefacción; carbonera, bodega, tres piezas, patio y pasajes. La inspección puede hacerse en todo momento. Hay cuidadores. Recomendamos que se visite y estudie como negocio, seguros de que ha de interesar siempre. Título perfecto.—Peralta Martínez y Serna. o25

VICTORIA 914 a 920, ENTRE Irigoyen y Tacuarí. Al lado de la avenida de Mayo. Soberbio terreno de 1.435 varas cuadradas, con edificio de una planta ocupado por los almacenes de la casa Muñoz, Saralegui, Aja y Cía. Allí existe el espacio que una gran casa comercial requiere, así como por su situación tiene todas las facilidades para los transportes de mercaderías. Por la amplitud de sus medidas, es un negocio de excepción. Lo ofrecemos con todas las ventajas y facilidades que pueda exigir un comprador. Está produciendo sin contrato $ 1.400 al mes con impuestos a cargo del inquilino. La base para realizar, sin más limitación, es de $ 180.000, de que se deducirán 100.000 cédulas nacionales serie L, a estilo de plaza, con intereses al día y pudiendo pagarse el excedente hasta el precio por mitad, al contado y a uno o dos años de plazo, con garantía hipotecaria en segundo término e interés de 7 o|o anual.

EL MIERCOLES 15 de noviembre, a las 3, en nuestra casa, 320 San Martín 326. Mide 19v04 de frente por 39v67 en el lado O., en cuyo extremo tiene un martillo a favor de 24v58 de E. a O. por 29v15 de N. a S. En el lado E. a los 6v32 de la línea del frente, tiene un martillo en contra de 4v04 por 39v83. Superficie, 1.435 v. c. El edificio consta de escritorio, gran almacén, habitaciones, galpón y depósitos interiores. La inspección de este gran local permitirá apreciar sus múltiples aplicaciones. Títulos perfectos. En el caso de que el comprador aceptara la segunda hipoteca, el vendedor designará el escribano. Otros informes, en nuestras oficinas.—Peralta Martínez y Serna. a1

STUD EN PALERMO. JUDIcial. Sin duda, en la mejor situación. Avenida Olleros 1311 esquina Blandengues 1102 a 1126, sobre la barranca, a 1 cuadra de la avenida Luis María Campos, a 2 de la avenida Vértiz y de la entrada de caballos al hipódromo. Edificio solidísimo, constituído por el stud mismo y dos casas en los altos. Todo en excelente estado de conservación. Venta por orden del Sr. juez Dr. Fernando Klappenbach secretaría del Dr. Jorge Figueroa Alcorta, en el juicio a que se refiere el expediente No. 5929. Base $ 48.375.

EL DOMINGO 12 de noviembre, a las 5, en la misma propiedad. Mide el terreno: 12m40 (14v82) de frente al S. E.; 6 mts. (6v93) en la ochava, ángulo E., 22m14 (25 varas 56) en el frente N. E.; 14m77 (17v05) en el lado N. O. y 24m88 (28v70) en el lado S. O. El stud se compone de 19 boxes y baño; depósito para forrajes, cocina y escritorio, con un amplio patio y entrada con buen afirmado. Las casas constan de 5 habitaciones, baño, cocina y galería una de ellas, y 3 piezas e iguales dependencias la otra. Visítese seguros de que su inspección acreditará una buena propiedad, bien detallada y adecuada a su objeto. 8 o|o a cuenta de precio, 2 o|o de comisión.—Peralta Martínez y Serna. o26

JUDICIAL—CASA EN AVEllaneda, paraje denominado Villa Porvenir, avenida Galicia 186 y 190 (antes 794 y 796), entre Santiago del Estero y Santa Fe, a 3 cuadras de la avenida Pavón y de los eléctricos a Plaza de Mayo y a Temperley. Orden del señor juez doctor Klappenbach, secretaría del doctor Ayarragaray. Juicio seguido por la Sociedad Argentina de Edificación con don Ramón Lojo Freire. Base, pesos 5.000.

EL JUEVES 16 de noviembre, a las 3, en nuestra casa, 320 San Martín 326. Mide 7m79 de frente al NE. por 21 metros de fondo en el costado NO. y 21m02 en el del SE. Superficie, 163.66 m. c. El edificio consta de un salón para negocio con persianas metálicas, dividido en un extremo por un tabique, zaguán con mosaicos, patio y fondo. En altos un amplio salón dividido en cuatro por tabiques de madera y un cuartito de hierro. 8 o|o como seña y a cuenta de precio y 2 o|o de comisión.—Peralta Martínez y Serna. o30

JUDICIAL — CASA EN TAlleres, F. C. S. partido de Lomas de Zamora calle Sarmiento 2820, entre Carlos Glade y Pastor Ferreira, a 13 cuadras, más o menos, al Oeste de la estación Talleres. Venta ordenada por el señor juez doctor Klappenbach, secretaría del doctor Ayarragaray. Juicio seguido por la Sociedad Argentina de Edificación con don Cayetano Salerno. Base pesos 2.125.

EL DOMINGO 12 de noviembre a las 5 en la misma propiedad. Está edificada en el lote número 33 de la manzana 20, compuesta de 8m66 de frente por 42m88 de fondo. El edificio consta de 2 habitaciones, cocina, w. c., galería con piso de mosaico, pozo semisurgente con bomba, etc., 8 o|o a cuenta de precio y 2 o|o de comisión.—Peralta y Serna. o29

TERRENOS EN SAAVEDRA Una esquina bien situada, en 6 lotes, Vilela y Zapiola, a 2 cuadras de la entrada al Parque Saavedra y de la Avenida García del Río, del adoquinado y de los eléctricos y a 6 cuadras al O. de la avenida Cabildo. Alto el sitio y lindos los lotes. Base, pesos 2 la vara cuadrada. Al contado y para vender con cualquier oferta. Es una liquidación.

EL DOMINGO 12 de noviembre, a las 4, en los mismos terrenos. La esquina mide 20 por 30 varas. Hay 2 lotes frente a Zapiola, de 10 por 50 varas y 3 sobre Vilela, de 10 por 30 cada uno. Título perfecto. Escrituras por la oficina del señor Tomás Bravo. Pídanse planos en nuestra casa, 320 San Martín 326.—Peralta Martínez y Serna. n5

Varela y Rodríguez

JUDICIAL — CALLE SAN Eduardo número 1921. Chalet de madera y mampostería. Son 8 metros 66 centímetros de frente por 39 metros de fondo. Dos piezas bajas y dos altas, cuarto de baño, cocina independiente, etc., patio de mosaico, reja de hierro al frente y un pequeño jardín.

EL MARTES 7 de noviembre de 1916, a las 3 p. m. remataremos en nuestro local de ventas, Sarmiento 487, esta propiedad, por orden del señor juez doctor Meléndez. Juicio Sociedad anónima Buenos Aires Building Society con don G. J. Zuretti (hoy su concurso). Tasación pesos 11.500 m|n. Sin base. Arreglándose con la sociedad ejecutante, previamente en sus oficinas Cangallo 555, se puede obtener un crédito en las condiciones de sus operaciones. Seña 8 o|o. Comisión 2 o|o. Informes Sarmiento 487. o24

Francisco Costa

PUEBLO Y COLONIA ROberta. Partido de Lincoln, sobre la estación Roberts, F. C. O. Lo remataré

EL 11 de noviembre a las 2 p. m. en el hotel Argentino en Lincoln, dividido en solares, quintas y chacras. La tierra del pueblo Roberts, es de primera calidad como que es parte de la conocida estancia La Primavera y sus aguas aptas para la alimentación y el consumo. Sobre la estación Roberts, convergen cuatro ramales del ferrocarril Oeste, siendo éstos: los que van a Lincoln, Pasteur, Los Toldos y Timote. Pueblo Roberts tiene su porvenir asegurado, 1.o por la excelencia de su tierra, 2.o por la distancia a que se encuentra de los grandes centros de absorción, 3.o porque se trata de un pueblo oficialmente aprobado, 4.o por el gran movimiento ferroviario. La estación Roberts está preparada para un gran centro comercial, sus grandes galpones para cereales, sus talleres, sus casas para jefes, obreros y empleados, así lo demuestran. Llamo la atención de los agricultores obreros a indusriales respecto de lo que vendo. Las condiciones de venta para este remate, sin base, a dos años de plazo, abonando el 10 por ciento al escriturar y el 90 o|o restante en dos cuotas iguales de 50 o|o cada una a uno y dos años con el interés de 7 por ciento. Descuento de 12 o|o sobre el saldo que habría que pagar a plazos a los que abonen al contado. En el acto del remate exigiré el 8 o|o de seña y 2 o|o de comisión. Recomiendo a los interesados pidan mi folleto de remate en estos tres puntos: En Roberts a mi representante don C. Cámara en el hotel Sol de Mayo; en Lincoln en el hotel Argentino. Antonio D. Romero y en esta capital en mi escritorio, número 586, pasaje Güemes, ...

M. VILLAR SAENZ PEÑA y VIDAL

HOY

NUESTROS REMATES JUDICIALES

A PLAZOS - Propiedad Méjico 2653|57 - Base retasada 17.500 $ m|n., a las 3 p. m., sobre la misma.

A PLAZOS - Propiedad Jujuy 477|79 - Base retasada $ 27.500 m|n., a las 3.30 p. m., sobre la misma.

A PLAZOS - Propiedad Jujuy 550 - Base retasada $ 18.666.66 m|n., a las 4 p. m., sobre la misma.

PROPIEDAD CANGALLO 1639 - SIN BASE, a las 4.30 p. m., sobre los mismos.

JUDICIAL — A PLAZOS — con 25 o|o de retasa, propiedad Méjico 2653 y 57, entre Saavedra y Jujuy. Con tranvía al frente. A una cuadra de Independencia y dos de Belgrano, 5 de Rivadavia con subterráneo. En un barrio de familia. Orden del señor juez de primera instancia, doctor Juan B. Estrada, secretaría doctor M. Castiarena. Juicio Banco El Hogar Argentino contra Scandoni Ernesto y Antonio por cobro de pesos. Base, pesos 17.500. El Banco El Hogar Argentino dejará 15.000 $ en hipoteca a cinco años de plazo con el interés de 8 o|o anual, pagaderos por trimestres adelantados.

HOY DOMINGO 5 de noviembre, a las 3 de la tarde, en la misma. Mide 8m66 de frente por 55m41 de fondo. Edificio con frente imitación piedra, local de negocio con puerta de cedro y vidriera con cortina metálica, entrada independiente que da a un patio de cristal, 3 habitaciones, sótano que ocupa las 3 piezas, un galpón con entrepiso de tirantes de hierro, bovedillas, pisos de portland y techos de madera y cinc, 2 w. c., cloacas, aguas corrientes, luz eléctrica, etc. Seña, 8 o|o a cuenta de precio. Comisión, 2 o|o. Más datos a la secretaría citada, palacio de justicia, 6.o piso, o a nuestra casa, Perú esquina Victoria, U. T. 762 (Avenida). o20

JUDICIAL — A PLAZOS — con el 25 o|o de retasa. En el Once, altos y bajos, propiedad Jujuy números 477-79. Entre el bulevar Belgrano y Venezuela. Con vías fáciles de comunicación, realmente de mérito, rodeada por las avenidas Belgrano, Independencia y Rivadavia. Orden del señor juez de primera instancia doctor Juan B. Estrada, secretaría doctor M. Castiarena. Juicio Banco El Hogar Argentino contra Scandoni Ernesto y Antonio por cobro hipotecario de pesos. Base, pesos 27.500. El Banco El Hogar Argentino dejará $ 20.000 m|n. en hipoteca, a cinco años de plazo con el interés de 8 o|o anual, pagaderos por trimestres adelantados.

HOY DOMINGO 5 de noviembre, a las 3.30 de la tarde, sobre la misma propiedad. Mide 8m66 de frente por 49m79 de fondo. El edificio en cal, consta de planta baja, de sala, comedor, 6 dormitorios, otro al fondo, baño, cocina grande y w. c. Planta alta, de sala, escritorio, vestíbulo, comedor, 6 dormitorios, cocina, baño y w. c., cielos rasos de yeso, pisos de pino tea y mosaicos, escalera de acceso en los altos de mármol y madera, servicio de cloacas, etc. para renta. Seña, 8 o|o a cuenta de precio. Comisión, 2 o|o. Más datos a la secretaría citada, palacio de justicia, 6.o piso, o a nuestra casa, Perú esquina Victoria, U. T. 762 (Avenida). o20

JUDICIAL — PROPIEDAD, Jujuy 550, entre Venezuela y México. A una cuadra de Belgrano y 5 de Rivadavia (con subterráneo). En una ubicación donde la propiedad ha obtenido siempre alta renta. Orden del señor juez de primera instancia doctor Juan B. Estrada, secretaría doctor E. J. Castiarena. Juicio Banco El Hogar Argentino contra Ernesto y Antonio Scandoni por cobro de pesos. Base, 2|3 partes de su tasación, $ 18.666.66 moneda nacional.

HOY DOMINGO 5 de noviembre, a las 4 de la tarde, sobre la misma propiedad. Mide 7m50 de frente por 51m96 de fondo. Edificio de frente de material, gran galpón, que ocupa todo el ancho del terreno por 1m10 de fondo, con techos de hierro, armadura de madera, paredes revocadas, pisos de portland y una pieza en el fondo. Cloacas, luz eléctrica, aguas corrientes, etc. Seña, 8 por ciento a cuenta de precio. Comisión, 2 por ciento. Más informes a la secretaría citada, palacio de justicia, 6.o piso, o a nuestra casa, Perú esquina Victoria, U. T. 762, Avenida. o20

JUDICIAL — SIN BASE— Propiedad Cangallo 1639, entre Rodríguez Peña y Montevideo, a una cuadra de Callao y 2 del Congreso. Inmejorable para levantar la gran casa de renta. Orden del señor juez de primera instancia doctor Arturo Seeber, secretaría doctor Cabrera y como perteneciente al expediente número 6220 (curatela del señor Roberto Cano).

HOY DOMINGO 5 de noviembre, a las 4.30 de la tarde, sobre la misma propiedad. Mide 6m70 de frente a Cangallo, por 14m64 en el costado Este, donde forma un martillo a favor de 15m15, paralelos a Cangallo, 23 metros 98 de fondo, 40 m. en el costado Oeste, donde forma otro martillo a favor de 8m45 paralelos a Cangallo por 30m62 de fondo; el contrafrente total del terreno es de 30m30. Superficie total 937.99 m. c. Edificio especial para cochería, compuesto de 6 dormitorios en el primer patio, 4 al fondo, 2 cocheras, 7 boxes, depósito de forrajes, etc. Puede visitarse. Escritura por ante los escribanos señores Ferrari. Seña, 8 o|o a cuenta de precio. Comisión, 2 o|o. Informes a la secretaría citada, palacio de Justicia, 6.o piso o a nuestra casa, Perú esquina Victoria, U. T. 762, Avenida. o20

En Merlo F. C. O. - HOY

A PLAZOS en el pueblo de MERLO (F. C. O.) 46 espléndidos terrenos sobre la estación conocidos por "LA FERIA" de Cano.

SIN BASE A tanto el metro cuadrado A LAS 4 p. m. sobre los mismos

HOY **HOY**

JUDICIAL — A PLAZOS. En el pueblo de Merlo (F. C. O.), 46 espléndidos terrenos sobre la estación, limitados por las calles Buenos Aires, Jujuy, Córdoba y Tucumán. Los terrenos en venta, son conocidos por del señor Cano y se denominan La Feria. Están destinados a una valorización que supera los cálculos más optimistas. La electrización del Oeste, elementos que permitirán trasladarse desde Merlo hasta la plaza de Mayo en pocos minutos y los adelantos edilicios de este importante pueblo veraniego del Oeste, hace recomendable el negocio que ofrecemos. Sin base, a tanto el metro cuadrado.

HOY DOMINGO 5 de noviembre, a las 4 de la tarde, sobre los mismos terrenos, aunque llueva. Facilidades de pago, una tercera parte al contado, 1|3 a 6 meses y una tercera a un año y 7 o|o de interés anual. Orden del señor juez de primera instancia doctor Arturo Seeber, secretaría doctor Cabrera y como perteneciente al expediente número 6220 (Curatela del señor Roberto Cano). Las escrituras serán otorgadas por el escribano señor Pedro Cedrés, Perú 84. Seña, 8 o|o a cuenta de precio. Comisión, 2 o|o. Más datos a la secretaría citada, palacio de Justicia, 6.o piso, o a nuestra casa, Perú esquina Victoria, U. T. 762, Avenida. Pidan planos. o20

JUDICIAL

LO MEJOR DE MERLO (F. C. O.)

"LA BENIGNA" DE CANO

718 hectáreas, 95 áreas, 73 centiáreas divididas en 15 magníficas chacras, que varían de 40 a 56 hectáreas cada una.

BASE $ 566.66 LA HECTAREA - A PLAZOS

MAÑANA LUNES 6 DE NOVIEMBRE, a las 4 p. m.

En nuestra casa, PERU esquina VICTORIA

Lean aviso: Pidan planos

JUDICIAL — 718 HECTAreas, 95 áreas, 73 centiáreas. En Merlo (F. C. O.) La Benigna de Cano, dividida en 15 magníficas chacras con superficies que varían de 40 a 56 hectáreas y dentro del ejido del pueblo. A 35 minutos de la capital federal, con 40 trenes diarios. A diez cuadras de la estación Merlo, a igual distancia de la estación Libertad, F. C. Midland y con la estación Mariano Acosta dentro del campo. La Benigna de Cano, renombrada y conocidísima por su fama de campo inmejorable para agricultura, ganadería y con riquísima agua dulce a poca profundidad, lo que quiero decir especial para cabaña, granja o tambo. Base, 566.66 pesos m|n. la hectárea. A plazos.

EL LUNES 6 de noviembre, a las 4, en nuestro salón de ventas, Perú esquina Victoria, capital federal. Los compradores podrán dejar en hipoteca el equivalente en oro de pesos 300 m|n. la hectárea más o menos, según planilla que acompaña a los planos y que pueden solicitarse en nuestra casa, con el 8 y 1|2 por ciento de interés anual a pagar por semestres adelantados con vencimiento el día 19 de octubre de 1918, es decir 2 años de plazo y en las condiciones que estipula en su contrato de hipoteca la compañía Agrícola Hipotecaria Argentina con escritorio en la calle 25 de Mayo 267. Las escrituras serán otorgadas por el escribano señor Federico Sanguinetti. No entra en esta venta, el casco del establecimiento. Orden del señor juez de lo civil doctor Arturo Seeber y como perteneciente al expediente número 6220 (curatela de don Roberto Cano). Todo comprador abonará el 8 o|o a cuenta de precio y el 2 o|o de comisión. Mayores datos al palacio de justicia, 6.o piso, secretaría del doctor Cabrera. Por planos y más informes a nuestra casa, Perú esquina Victoria, U. T. 762, Avenida. o20

JUDICIAL

Con retasa - Sobre la hermosa Barranca del Norte

VICENTE LOPEZ F. C. C. A.

PASADO MAÑANA

157 LOTES 157 - A PLAZOS

BASE, $ 2.66 m/c. o sea ($ 2 v. c.)

El MARTES 7 de noviembre a las 3 de la tarde

En nuestra casa, PERU esquina VICTORIA

Lean aviso: Pidan planos.

JUDICIAL — 157 LOTES en Vicente López (F. C. C. A.), a plazos. Parte de la quinta de Cano. Con trenes eléctricos. Sobre la hermosa barranca del Norte y rodeado de grandes mansiones y casasquintas de lujo. A tres cuadras de la estación Vicente López y sobre la avenida Santa Fe (adoquinada hasta el Tigre) con doble línea de eléctricos de plaza de Mayo a Olivos. Dentro del marco formado por los aristocráticos pueblos del Norte: Tigre, San Fernando, San Isidro, Olivos, Belgrano, San Martín y Florida, es decir donde convergen las principales arterias que rodean la capital, pavimentadas de asfalto y granito, comunicando a todos los pueblos nombrados. Orden del señor juez de primera instancia doctor Arturo Seeber, secretaría doctor Cabrera y como perteneciente al expediente número 6220 (Curatela del señor Roberto Cano). Base, el 25 por ciento de retasa, o sea $ 2.66 el metro cuadrado (igual a pesos 2 la vara cuadrada, pagaderos una tercera parte al contado, una tercera a 6 meses y una tercera a un año, con el 7 o|o de interés anual, con garantía hipotecaria.

EL MARTES 7 de noviembre, a las 3 de la tarde, en nuestra casa, Perú esquina Victoria. Superficies que varían de 371 a 652 m. c. cada una. Con frente a la avenida San Martín, al camino de automóviles al Tigre y a las vías del ferrocarril, a las calles General Díaz Vélez, Tapiales, Madero, San Antonio, Monasterio, Ramos Mejía y Atucha. Especial para edificar la casa-habitación, pues está solamente a 19 minutos de la capital. Lotes amojonados y dentro de líneas municipales. Se dará ocupación. Escrituras inmediatas por ante la escribanía de los señores Ferrari. Seña, 8 o|o a cuenta de precio. Comisión, 2 o|o. Más datos a la secretaría citada, palacio de justicia, 6.o piso, o a nuestra casa, Perú esquina Victoria, U. T. 762, Avenida. Pidan planos. o20

En OLIVOS (F. C. C. A.)

2 ESPLENDIDOS LOTES DE terrenos unidos, a media cuadra de la estación Borges, F. C. C. A, frente a la plaza y a la iglesia, sobre la calle Flora Pellina entre Salta y Jujuy, con adoquinado pago. En un solo lote. Base pesos 6.000 m|n. El excedente si lo hubiera a 1 año de plazo y 7 o|o de interés anual.

EL MARTES 7 de noviembre a las 3 p. m. en nuestro salón de ventas, Victoria 559 esquina Perú. Miden por estar unidos 30 varas de frente por 47v48 de fondo. Un buen negocio con poco capital. Seña 8 o|o. Comisión 2 o|o. Informes a nuestra casa, Victoria 559 esquina Perú. n1

José Bacigaluppi

Ex socio de la casa Bacigaluppi y Rúa

HOY — CANNING Y LAS Heras. Propiedad de renta, en Palermo, Avda. Canning 2150|52, entre Cabello y Cerviño. A 1 cuadra de la plaza y bulevar Las Heras y 2 de la Avda. Alvear. 9v80 por 37 v. 45 y 24v50. Salón de negocio y 6 amplias habitaciones, teniendo en autos una gran sala con frente a la calle y vestíbulo. Adoquinado pago, aguas corrientes, luz eléctrica, etc. Base, pesos 10.000, inclusive 8.000 cédulas. ¡Con pesos 2.000 se compra! Renta pesos 180 mensuales. Base, ínfima y resuelta; facilidades para el pago, amplias y lo que todos buscan; renta, segura y elevada: he aquí las características del negocio que se ofrece. Visítese. Datos, José Bacigaluppi, San Martín 56. U. T. 1168, Avenida.

HOY DGO. 5 de noviembre, a las 5.30. Allí.

HOY En Villa del Parque

HOY — EN VILLA DEL Parque.—20 lotes, a 2 años de plazo, sin interés. Base, pesos 4 v. c. Son los terrenos más valiosos de esta localidad, que descuella con caracteres bien definidos. Barrio moderno de la capital, con 80 trenes diarios, que salvan la distancia en 18 minutos de Retiro. Hállanse estos terrenos diseminados en varias manzanas, con frente a las calles Cuenca, Helguera, Tinogasta, Simbrón y Avdas. San Martín y Tres Cruces, es decir, a 1 y 2 cuadras de la estación del F. C. P. y de los tranvías 85 (combinación subterráneo) y 86. Rodeados de preciosas construcciones, en las que abundan hermosas villas, chalets y casas quintas. Forma de pago: 1|3 parte al contado, 1|3 parte a 1 año y 1|3 parte a 2 años de plazo, sin interés. Descuento del 10 o|o a los que abonen al contado. ¡Es una oferta excepcional! Visítese. Datos y planos, José Bacigaluppi, San Martín 56, U. T. 1168, Avenida.

HOY DGO. 5 de noviembre, a las 3, en los mismos. 1p

HOY — EN VILLA DEL Parque—Magnífico terreno, en la posición más importante de esta localidad, que se destaca netamente. Calle Helguera entre Tinogasta y Simbrón. A 1 cuadra de la estación y 2 de la Avda. San Martín, con tranvías. Mide 10 por 44 varas. Linda con edificios, está alumbrado y con vereda de ladrillos. Base, 4 pesos v. c., a plazos. Visítese. Datos, José Bacigaluppi, San Martín 56, U. T. 1168, Avenida.

HOY DGO. 5 de noviembre, a las 4.35. Allí.

7 TERRENOS CENTRALES Soberbiamente ubicados. Los últimos del centro de un barrio superior. Con frente a la Av. La Plata y calle Senillosa, al lado mismo del bulevar Río IV y a 5 cuadras al Norte de la Avda. Rivadavia y del subterráneo. Varias líneas de tranvías al frente, pavimentos pagos y amplias veredas. Lotes de 10 a 14 varas de frente con fondos de 58 a 68 varas. ¡Adecuados para todo género de edificación! Base, pesos 10 y 8 v. c. a plazos. Venta como judicial. Visítense. Después detalles, entretanto pidan planos, José Bacigaluppi, San Martín 56, U. T. 1168, Avda.

EL DGO. 19 de noviembre a las 5. Allí. 1p

EN VILLA DEVOTO — UN lindo terreno, muy bien ubicado. Calle Concordia, lindando con la esquina de José Cubas. Al lado del Seminario Conciliar, 3 cuadras de la Avda. San Martín y 2 del tranvía Lacroze. Paraje pintoresco y de indiscutible porvenir. Mide 10x24v64. Base ínfima, pesos 3 v. c. ¡Sumamente barato! Datos, José Bacigaluppi, San Martín 56, U. T. 1168. Avda.

EL DGO. 12 de noviembre, a las 5. Allí. v7

JUDICIAL—MAGNIFICA casa en Belgrano. Calle Holmberg 2617 entre Guanacache y Bebedero. A 3 cuadras de la estación Coghlan, de la Av. Monroe y del tranvía 96. Barrio de preciosas construcciones. 10x30v58. Sólido edificio, consta de 4 dormitorios, comedor, baño y cocina. Tasación $ 11.392.84. Base 2|3 partes $ 7.595.22. Juez Seeber, secretaría Caputo. Juicio: Sanguinetti Amelia contra Saraniesos Antonio. Visítese. Datos, José Bacigaluppi, San Martín 56, U. T. 1168 Avda.

EL DGO. 12 de novbre. a las 3. Allí. 1p

TERRENOS BARATOS EN Villa Devoto, 2 lotes. Calle Gualeguaychú entre Tinogasta y Pedro Lozano, 10x40v41 c|u. Base $ 1.50 v. c. Distan 2 cuadras del edificio de las aguas corrientes y de la Av. Tres Cruces y 5 de la estación del F. C. P. Visítense. Datos, José Bacigaluppi, San Martín 56, U. T. 1168 Avda.

EL DGO. 12 de novbre. a las 3 1|2. Allí. v7

2 LOTES EN ALMAGRO— Centralísimos. Los últimos terrenos del centro de un gran barrio. La esquina de Pringles y Querandíes y un lote con frente a Pringles. Superficies 230 y 330 v|c. A 1 cuadra al Norte de la Av. Rivadavia (altura 4200) y del subterráneo y a la misma distancia de la calle Bmé. Mitre y del bulevar Díaz Vélez. Base, $ 12 y 8 v|c. a plazos. Pavimento pago. No se puede pedir nada mejor ni más barato. Visítese. Datos, José Bacigaluppi, San Martín 56, U. T. 1168 Avda.

EL DGO. 12 de novbre. a las 5. Allí. v7

LINDA CASA EN EL TIGRE estilo chalet. Muy bien distribuída. En su construcción se han empleado materiales escogidos y de valor. Calle Alvarellos (antes Rosales) 17, al lado de la Av. Cazón, a 1 cuadra del Banco de la Nación y 3 de la estación del F. C. C. A. Mide el terreno 11v54 por 42 y 36 varas. Subsuelo y planta baja, 8 habitaciones en conjunto, baño instalado, cocina, w. c., gallinero, piezas para la servidumbre, jardines, frutales, etc. Base $ 10.000 a plazos. Visítese. Después detalles.—José Bacigaluppi, San Martín 56, U. T. 1168, Avda.

EL DGO. 19 de novbre. a las 4. Allí. 1p

EN VILLA DEVOTO — EN una de las más lindas posiciones de esta hermosa villa, 2 magníficos terrenos calle Navarro entre Concordia y Llavallol. Al lado del Asilo Humberto I, a 1 cuadra de la Av. Tres Cruces y 2 de la Av. San Martín con tranvías. Miden 10x46v06 c|u. Están alambrados y con vereda de ladrillo. Base ínfima $ 2 v|c. ¡Ha costado tres veces más!! Visítense. Datos, José Bacigaluppi, San Martín 56, U. T. 1168 Av.

EL DGO. 12 de novbre. a las 4 1|2. Allí. v7

Oscar Cúneo

JUDICIAL — CASA HABItación en Lanús. Para habitar o para renta. En el paraje más importante y significativo de esa localidad. A pocos metros del andén de la estación. Con adoquinado y tranvía al frente. Calle doctor José C. Paz 171 y 173 entre San Juan y Santa Rosa. Edificio de dos pisos, moderno, construído con materiales electos. Venta ordenada por el señor juez doctor Pedro V. Meléndez, secretaría del señor José Cúneo. Juicio Enrique Claverie con Juan de la Cruz Posas. Base 15.566 pesos m|n.

EL DOMINGO 12 de noviembre a las 4 p. m. en la misma propiedad. Mide 8m66 por 39m65 (10 varas por 45v78). Superficie 343m36 (457v84). Planta baja: zaguán, salón, hall, comedor, cocina, lavadero, patio de mosaico y jardín con árboles frutales y plantas de adorno. Piso alto: escalera de cedro, galería del hall, cuatro habitaciones, cuarto de baño y pieza de servicio. Construcción: artístico frente de piedra artificial, con balcones de hierro forjado y cortinas y celosías metálicas, carpintería de cedro, cielos rasos de yeso, pisos de pino tea encerados, mosaicos e instalaciones de luz eléctrica. Visítese. 8 o|o a cuenta de precio y 2 o|o de comisión en dinero efectivo. Informes Lavalle 1430.—Oscar Cúneo.

DOS CASAS MODERNAS — En un lote, Muñiz 666 y Doblas 1578. Excelente construcción, cómodas y bien situadas. Venta ordenada por el síndico liquidador del concurso de Pascual M. Murano. Juicio que tramita ante el juzgado del doctor Martín y Herrera, secretaría doctor Britos. Base en conjunto, $ 46.560 m|n.

EL SABADO 11 de noviembre (feriado), a las 3 p. m., en la propiedad Muñiz número 666.

MUÑIZ 666—Entre las de México e Independencia. A una cuadra de avenida La Plata, a tres de la de San Juan y seis de Rivadavia, todas con tranvías. Mide 8 metros 32 de frente al Oeste por 36 metros 80 de fondo. Superficie, 306 m. c. 291 m|m. c. (407.92 v. c.) Consta de sala, cuatro habitaciones, galpón de material al fondo, cocina, w. c., electricidad y aguas corrientes, etc., cielos rasos de yeso, carpintería de cedro, piso pino tea y patio de mosaico.

DOBLAS 1578—Entre las de Santander y Avelino Díaz. A dos cuadras de la avenida La Plata y a cuatro de la avenida Directorio. Mide 8.66 metros de frente por 32.54 metros de fondo. Superficie, 281 m. c. 796 m. (376.74 v. c.) Tres piezas grandes, una chica, espléndido galpón de material, cocina, w. c., electricidad y aguas corrientes, etc. Pared al frente de ordenanza para la sala, techo de azotea con tirantes de hierro, carpintería de cedro, cielos rasos de yeso, patio de mosaico, etc. 8 o|o a cuenta de precio y 2 o|o de comisión en dinero efectivo. Más informes, Lavalle 1430.—Oscar Cúneo. n1

PARA HABITAR Y RENTA. Propiedad calle Constitución números 2201 y 2207, esquina 24 de Noviembre, buena casa en terreno de [illegible] dimensiones, a dos cuadras de la avenida San Juan, dos de Rioja y a cuatro de la calle Boedo. Rodeada de tranvías para todas direcciones. Base, $ 15.000.

EL DOMINGO 12 de noviembre, a las 2.30 de la tarde, en la misma propiedad. Mide 8m66 de frente al Sur por [illegible] sobre la calle 24 de Noviembre. Superficie total, [illegible] m. c. (276.01 v. c.) Buena edificación, negocio al frente, cuatro habitaciones, comedor, galería, cocina, baño, patio [illegible], aguas corrientes y demás comodidades. Puede visitarse. 8 o|o de seña y 2 o|o de comisión. Más informes, Lavalle 1430.—Oscar Cúneo.

F. González Elizalde

HOY

2 REGIAS CASAS

SARMIENTO 4276 y GAZCON

Base $ 17.000 — Costó $ 46.000

MALABIA 2475 y Avda. SANTA FE

Base $ 8.000 — Costó $ 32.000

VISITELAS

Léanse avisos respectivos:

EN ALMAGRO — REGIA propiedad, Sarmiento 4276 y Gascón, es de construcción sólida y elegante y reúne comodidades suficientes que agradarán al más exigente, consta de frente de piedra, artificial con balcones, zaguán pintado al óleo, sala, escritorio, 4 dormitorios, comedor, baño, dos piezas de servicio, cocina, w. c., carpintería cedro, patios mosaicos, cielos rasos yeso, dos amplios patios, fondo con árboles frutales, agua corriente, adoquinado, etc. Con los tranvías 12, 18, 73 y 97 en combinación con el subterráneo, en terreno de 550 v. c. más o menos, renta pesos 180. Base pesos 17.000.

EL DOMINGO 5 de noviembre a las 5 p. m. Informes San Martín 92. o30

AV. SANTA FE Y MALABIA número 2475. Muy buena propiedad. Consta, de sala con frente pintado al óleo, zaguán, 3 dormitorios, comedor, baño, cocina, w. c., adoquinado, cloacas, ya construídas, aguas corrientes y demás detalles que visitándose podrán apreciarse. Base pesos 8.000 a plazos.

EL DOMINGO 5 de noviembre a las 4 p. m. Informes, San Martín 92.—F. González Elizalde. o30

Vendida particularmente

A 5 CUADRAS DE LA PLAza de Flores. Casa con base de las cédulas. Lobos número 2123 y Pedernera. Base pesos 7.000 que tiene en cédulas del Banco Hipotecario, su edificio consta de jardín al frente, 4 dormitorios, comedor, pieza de servicio, baño, cocina, w. c., etc. en terreno de 10 por 43 varas.

EL DOMINGO 5 de noviembre a las 2.30 p. m. Informes, San Martín 92. o28

Tuchi y Cía.

LINIERS 352 ENTRE BELgrano y Moreno. Por división de condominio entre socios. Orden terminante de vender con cualquier oferta arriba de la base de 20.000 pesos.

EL DOMINGO 5 de noviembre a las 3, sobre la misma propiedad. Mide 10 1|4 varas por 72 y un gran martillo a favor, contrafrente 21 varas, (ad corpus). Tiene sala, 4 habitaciones y dependencias, entrada adoquinada para coches o carros y 18 boxes, 2 galpones, altillos, etc. Puede visitarse. Renta pesos 300 pudiendo producir fácilmente pesos 500. Títulos perfectos. Seña 8 o|o. Comisión 2 o|o. Mayores informes a nuestra casa, Reconquista 331.—Tuchi y Cía. v5nov.

UNA LINDA CASITA POR pesos 3.000, que renta pesos 30. Por división de condominio. Orden terminante de vender con cualquier oferta. Calle Lugones 332, entre Manuela Pedraza y Guayra.

EL DOMINGO 12 de noviembre a las 3. Sobre la misma propiedad. A cuatro cuadras del tranvía 96 y adoquinado y a 5 de las estaciones Saavedra y Coghlan, F. C. R., nueva, muy bien hecha, 2 grandes dormitorios, jardincito, cocina, frente imitación piedra, galería, pozo semisurgente con bomba, etc. Títulos perfectos. Seña 8 o|o. Comisión 2 o|o. Informes, Reconquista 331.—Tuchi y Cía. n5

Adolfo Calvete

HOY

CHALET EN BELGRANO, A plazos. Calle Amenábar 1100 esquina Céspedes números 2414 y 2416, remataré

HOY DOMINGO 5 de noviembre a las 5 p. m. Detalle: Edificación moderna a todo costo, con sala, escritorio, comedor, vestíbulo, cocina, garage, patio y w. c., en la planta baja y 5 dormitorios, hall, baño, piezas, [illegible] de servicio en los altos, cielos rasos de yeso, carpintería de cedro y pino, pisos madera y mosaicos, jardín al frente, cloacas ya funcionando, aguas corrientes, luz eléctrica y adoquinado pago en ambas calles. Barrio todo de edificación moderna a 2 cuadras del bulevar Cabildo, su terreno mide 10 varas de frente por 15 varas de fondo. Base definitiva pesos 15.000, pagaderos pesos 12.000 a 1 o 3 años de plazo con 8 o|o y saldo al contado. Títulos perfectos. Llave en mano. Exigiré al comprador 8 o|o seña y a cuenta de precio y 2 o|o de comisión. Otros informes a mis escritorios, Cangallo 442.—Adolfo Calvete. o23

EN MENSUALIDADES! Venta forzosa. Mejor que judicial. Casa Araujo 1132.

EL SABADO 11 de noviembre (fiesta), a las 3 p. m. remataré sobre la misma, la casa calle Araujo número 1132 con edificio de 4 habitaciones, cocina, w. c., y una buena caballeriza en el fondo. Su terreno mide 10 varas de frente por 50 varas de fondo. Base definitiva pesos 3.600 m|n. pagaderos a la sociedad La Constructora Americana en 144 cuotas de pesos 62.50 m|n. mensuales y el excedente al contado. La casa puede visitarse a toda hora. Títulos perfectos. Exigiré 8 o|o a cuenta de precio y 2 o|o por mi comisión. Otros informes a mis escritorios, Cangallo 442.—Adolfo Calvete. n4

MUY CENTRAL. A PLAZOS. Cangallo 2070, 2072 y 2074. Edificio viejo con terreno de espléndidas dimensiones. Remataré

EL DOMINGO 12 de noviembre, a las 4.30 de la tarde, sobre la misma, la propiedad, Cangallo 2070 al 2074, entre las de Ayacucho y Junín. Su edificio es antiguo y distribuído en la siguiente forma: Número 2070, salón de negocio; número 2072, gran casa con 8 piezas de material, 3 de madera, 2 grandes patios de portland; el número 2074, otro salón de negocio. La casa tiene cloacas, aguas corrientes, luz eléctrica, etc. Su terreno mide 17 varas 16 de frente al Norte por 63.04 varas de fondo. Superficie total, 811.38 m. c., igual a 1.081.76 v. c. Base definitiva, $ 30 la v. c. con orden terminante de vender, pagaderos mitad al contado y mitad a 2 o 3 años de plazo, con 7 1|2 por ciento de interés anual. El adoquinado será por cuenta del comprador, quedando a su beneficio las cuotas pagadas hasta el día de la escrituración. Exigiré al comprador 8 o|o de seña y a cuenta de precio y 2 o|o por mi comisión. Otros informes a mis escritorios, Cangallo 442.—Adolfo Calvete. n5

JUDICIAL — 4 CASAS Y 2 lotes de terreno en esta capital. Por disposición del señor juez en lo civil doctor Fernando Klappenbach y como perteneciente al juicio sucesorio "ab-intestato" de don Francisco Impieri, remataré

EL DOMINGO 19 de noviembre, a saber: A las 2.30 p. m., sobre la misma, la casa calle Mármol 640 y 644, entre México e Independencia, con edificio de 3 habitaciones, cocina, una pieza de madera, carpintería de pino, pisos pino tea, cielos rasos de yeso, techos de cinc y patios de baldosas. La casa tiene cloacas. Terreno mide 8 metros 66 de frente por 27 metros 493 milímetros de fondo. Tasación, $ 10.100 m|n. Base 2|3 partes igual a $ 6.733.33 m|n. n5

EL DOMINGO 19 DE NOviembre, a las 2.45 p. m. Judicial, en la misma, la casa contigua a la anterior, calle Mármol 648 y 650, con edificio de 3 habitaciones, 3 piecitas, cocina y galpón con pesebres y patio adoquinado. El terreno y todo lo demás igual a la anterior, pero esta casa no tiene las cloacas hechas y será obligación del que resulte comprador efectuar por su cuenta las obras necesarias para independizar el servicio de cloacas de la casa lindera. Tasación, $ 9.400 m|n. Base, partes igual a $ 6.266.66 m|n. n5

EL DOMINGO 19 DE NOviembre, a las 3.40 p. m. Judicial, sobre la misma, la casa Uriarte 1712, con edificio de 3 habitaciones, cocina, una pieza de madera, y patio empedrado. Su terreno mide 8 metros 66 de frente por 45 metros 20 de fondo. Tasación, $ 10.900 m|n. Base 2|3 partes igual a $ 6.666.66 m|n. n5

EL DOMINGO 19 DE NOviembre, a las 3.45 p. m. Judicial, en la misma, la casa contigua calle Uriarte 1689 y con un lote igual a la anterior, pero sin la pieza de madera. Tasación, $ 10.700 m|n. Base, 2|3 partes, $ 7.133.33 m|n. n5

EL DOMINGO 19 DE NOviembre, a las 4.45 p. m. Judicial, sobre el mismo, un lote de terreno, calle Caldas entre Loyola y Dorrego, lote número 16, que mide 8m66 de frente al NE. igual contrafrente y 20 metros 50 de fondo en el costado NO. y 19 metros 30 en el del SE. Tasación, $ 1.540 m|n. Base 2|3 partes, pesos 1.026 m|n. n5

EL DOMINGO 19 DE NOviembre, a las 5 p. m., Judicial, sobre el mismo, un lote de terreno contiguo, calle Caldas y Dorrego, lote número 15 que mide [illegible] metros 20 de frente al NE., [illegible] metros [illegible] en el costado NO. y 18 metros [illegible] en el del SO. Tasación, $ 2.100 m|n. Base, [illegible] pesos 1.400 m|n. El adoquinado de [illegible] será por cuenta del comprador. [illegible] en todas estas ventas el 8 o|o a cuenta de precio y 2 o|o por mi comisión. [illegible] Cangallo 442.—Adolfo Calvete. n5

V. P. CACURI

OTRO AC NTECIMIENTO:

Casa centro Flores con 54 $ por mes

NAZCA 242. BASE **$ 7.003** en mensualidades de $ 54.83 como cédulas, por amortización e interés. Venta como judicial. Es una casa dad hana: un negocio como éste. Mide 10x48. Consta de amplia sala, dos grandes dormitorios, galería, cancel, jardín, comodidades, dos cuadras de Rivadavia y subterráneo, tres cuadras de la estación Flores, F. C. O. y tranvías 1, 2, 5, 89, 9?, 88, 43, 42 y 45. Visiten de día o de noche esta descollante ubicación. Es una de las más lindas de Flores. Adoquinado municipal al día.
HOY DOMINGO 5 noviembre, a las 5, allí.—V. P. Cacuri, Rivadavia 767, U. T. 165 (Avenida). o28

*CEVALLOS 1052. COMO JU*dicial, por división de condominio. Base definitiva y orden irrevocable, para liquidar, pesos 11.500. Se dan facilidades. Edificio refaccionable, sobre 315 varas. Consta de sala, tres dormitorios, todas comodidades y dependencias. Cloacas y adoquinado pagado. A un paso de Entre Ríos, San Juan e Independencia. Nada se ofrece en tan importante barrio, en tan excelentes condiciones. Puede verse.
HOY DOMINGO 5 noviembre, a las 5, allí. o28

Vendida particularmente

*SUBTERRANEO—JOSE MA*ría Moreno, allí no más: Guayaquí; 256 Notables dimensiones, 11,55x55. Sala moderna, frente imitación piedra y de balcones de hierro artístico y bronce. Cuatro dormitorios, piecita, galería, adoquinado pagado, gas, aguas corrientes, electricidad. Además del subterráneo, tranvías 27, 44, 84, 85, 1, 2, 3, 5, 26 y cerca los números 20, 43, 45, 48, 36 y otros. Base, $ 9800, a plazos. Linda casa, buen barrio y precio reducidísimo.
EL DOMINGO 5 de noviembre, a las 4, allí. o28

*CARLOS CALVO 4231, EN*tre Mármol y Muñiz. Una cuadra de avenida La Plata. Verdadera oportunidad. Base, 10.600 $, a plazos. Mide 524 varas. Va con cloacas y adoquinado pago. Casa para familia. Consta de siete habitaciones principales y dependencias. Adquirir una propiedad con frente a este gran bulevar es dar a su dinero una colocación segura y ventajosa.
EL DOMINGO 12 de noviembre, a la 4, allí. n4

CABALLITO — BASE 4.800 pesos y a plazos. Buena casa sobre el pavimento ... Mirinay 128 entre Canalejas y Avellaneda. Mide 10x40. Consta de cuatro piezas grandes, una chica, pieza para lavar ... Adoquinado pago. Tranvías ... 84, 86 y otros. Entre las avenidas Gaona, Rivadavia y Avellaneda. No se ofrece nada tan barato en ese importante barrio. Puede verse.
EL DOMINGO 12 de noviembre, a la 5, allí.—V. P. Cacuri, Rivadavia 767, U. T. 165 (Avenida). n4

PARA EL 19

PROVINCIAS UNIDAS 2843 — San Pedrito, linda y confortable casa moderna muy cómoda y aireada. Base, pesos ... a plazos. 1p

FLORES, NORTE — FRAN... Amplia casa ... adoquinado ... $ ... Todo a plazo. Tranvías 84, 85, 90 ... 1p

COLEGIALES — ZAPIOLA 465. Una hermosa casa bien hecha y mejor ... entre chalets. Cerca estación. Barata. A plazos. 1p

BELGRANO — QUESADA 2.81, amplia casa moderna sobre Cabildo. Muchas facilidades ... A plazos. 1p

TERRENO EN FLORES — Base, $ ... la vara. Campana entre Morón y San Eduardo. Tiene muchas plantas. 1p

*CABALLITO, SUBTERRA*neo. Provincias Unidas 1418 y Hortiguera. ... Base, $ 8.400, a plazos. 1p

CORRIENTES Y PRINGLES — ... Valentín Gómez 1355 ... Base ... 1p

ESTACION COLEGIALES — ... Alpa 2241, entre Conde y Martínez, 10x8, adoquinado ... gran galpón. Base ... 1p

RIO CUARTO 1470 — NOTA... Puede pagarse en cuotas mensuales. Mide 12.70x65. Es muy ... confortable. Pidan datos. Después detalles.—V. P. Cacuri. 1p

Lauro D. Cano

*COMO JUDICIAL — CORO*nel Vedoya 752 (Talleres), 30 por 53,31 varas, alambrado tejido, 5 habitaciones material y pisos machimbre, cocina, w. c., entrando en esta venta 18 mil ladrillos.
EL DOMINGO 5 de noviembre a las 4 sobre la misma. Base pesos 4.500 m|n, debiendo seguir el comprador, amortizando una hipoteca de pesos 3.200 m|n, en cuotas mensuales de pesos 24.?1 m|n. El resto mitad al contado y mitad a un año con interés de 8 o|o. La escritura se otorgará por el escribano que designe el acreedor hipotecario. Seña 5 o|o ... comisión ... Títulos e informes: Rivadavia 1255, tercer piso. Lauro **D. Cano.** v5

Sabás C. Varangot

*JUDICIAL — POR DISPOSI*ción del señor juez en lo civil de la capital de la República, doctor Pedro V. Meléndez, en los autos seguidos por don Jacobo ...enberg contra don León Romieu, por cobro de un crédito hipotecario, que tramitan en la secretaría del doctor Horacio Marcó, remataré
EL DOMINGO 5 de noviembre a las 5 p. m., aunque llueva, en la misma propiedad, la preciosa casa con comodidades para familia y con tres galpones, son dos casas en un solo lote, situada en esta ciudad, calle Azcuénaga 1857 y 1877, tienen en conjunto 14 piezas muy bien construídas, tres hermosos galpones gran sótano, garage y entrada para automóvil, galerías, patios con mosaicos, cloacas, luz eléctrica, etc., edificadas en dos fracciones de terreno con las dimensiones siguientes: la primera fracción tiene 1m60 cent. de frente al NO. por 36 metros de fondo, teniendo en su contrafrente 7 metros y la segunda tiene 12m72 centímetros por 34m?7 cent. Base de venta 50,000 pesos m|n., pudiendo dejarse 20.000 en hipoteca sobre la misma propiedad, la mitad a uno y la otra a dos años de plazo con interés del 7 o|o anual, pagadero por semestres anticipados. Exigiré por orden judicial el 8 o|o a cuenta del precio y 2 o|o de comisión, todo en dinero efectivo. Más datos a la secretaría indicada y al martillero, Maipú 92. o21

G. Barbosa y Cía.

*JUDICIAL — DE GRAN ren*ta, frente al Parque Patricios y al boulevard Caseros, espléndida propiedad de altos y bajos que comprende 2 negocios, una confortable casa de familia y un departamento, cuyo detalle es el siguiente:
PROPIEDAD CALLE CASEROS 2977, 2983 y 2985, edificada en terreno de 11 mts. 50 de frente al Sur, 11 mts. 50 en su costado Este, 25 mts. en su costado Oeste donde empieza un martillo en contra de 6 mts. 15 por 19 mts. 50, teniendo en el contrafrente 5 mts. 80. Superficie total 161 ... m. c. (Ad-corpus). El edificio consta de dos plantas: la baja se compone de un gran salón (que da al No. 2977) de 6 mts. por 13 mts. 15. El No. 2983 da acceso a un departamento interior y a la gran casa habitación que ocupa toda la parte alta. El departamento se compone de 2 dormitorios, comedor, baño, cocina, etc. La gran casa de altos se compone de 4 dormitorios con frente a la calle Caseros, 2 piezas más, vestíbulo, gran comedor, 2 piezas de servicio, baño, cocina, etc. La casa Caseros 2985 se compone de gran salón de 6 mts. por ... mts. 15, 2 piezas interiores, baño, cocina, 1 altillo, etc. Todas las construcciones son hechas con materiales de primer orden. Tasación $ 83.080,50. Base 2|3 partes $ 55.387 m|n.
EL MIERCOLES 15 de noviembre a las 3 p. m. en el patio de nuestro escritorio Bolívar 171 por orden del Sr. juez en lo civil Dr. Fernando Klappenbach, secretaría del Dr. Figueroa Alcorta en el juicio seguido por la Sociedad Industrial y Pastoril Belga Sud Americana contra la sucesión de don José Casal. Por orden judicial todo comprador entregará el 8 o|o a cuenta de precio y el 2 o|o de nuestra comisión. Planos y más datos a la secretaría del autorizante Palacio de Justicia 4o. piso o a los martilleros G. Barbosa y Cía., Bolívar 171. n1

JUDICIAL — PROPIEDAD esquina Caseros y Monteagudo y 3 lotes de terreno con edificio antiguo, pero que produce buena renta, con los detalles y bases siguientes:
PROPIEDAD calle Caseros 3000 esq. Monteagudo Nos. 16, 14 y 12, edificada en terreno de 22 mts. por 18 mts. 12. Superficie total 398.61 m. c. (Ad-corpus). Consta su edificio de 2 plantas; la baja la constituye un gran salón esquina con cocina, w. c. y 1 pieza alta, con entrada por la calle Caseros No. 3000, ... negocio Monteagudo número 16, compuesto de salón, cocina, baño, w. c., 1 altillo y 3 piezas interiores. La parte alta la forman 2 casas ... con los números 12 y 14 de la calle Monteagudo, compuesta la primera de 7 habitaciones principales, baño, cocina, w. c. y 1 azotea, y la segunda de 5 habitaciones, baño, cocina, w. c. y 1 altillo, todo edificado con buenos materiales. Tasación $ 64.162.40, Base 2|3 partes, $ 42.974.94 m|n.
TERRENOS Caseros 3017, 8 mts. 66 de frente por 24 mts. 88 en el costado Este y 33 mts. 62 en el costado Oeste. Superficie total 2??.35 m. c. Tasación, $ 14.767,50. Base 2|3 partes, $ 9.845 m|n.
CASEROS 3023, 8 mts. 66 de frente por 33 mts. 62 en el costado Este, y 32 mts. en el costado Oeste. Superficie total 287.1? m. c. Tasación, $ 14.356. Base 2|3 partes, $ 9.570.66.
CASEROS 3029, 8 mts. 66 de frente por 52 mts. de fondo. Superficie total, 450,? m. c. Tasación, pesos 22.516. Base 2|3 partes, pesos 15.010.66 m|n.
EL MIERCOLES 15 de noviembre, a las 3 p. m., en el patio de nuestro escritorio, Bolívar 171 por orden del señor juez en lo civil doctor Fernando Klappenbach, secretaría del doctor Figueroa Alcorta, en el juicio seguido por la Sociedad Crédito Territorial Argentino contra la sucesión de don José Casal. Por orden judicial, todo comprador entregará el 8 o|o a cuenta de precio y el 2 o|o de nuestra comisión. Planos y más datos a la secretaría del autorizante, Palacio de Justicia, 4o. piso o a los martilleros G. Barbosa y Cía., Bolívar 171. n1

JUDICIAL — PROPIEDAD Sábado ... Noviembre. Dos habitaciones, cocina ... adoquinado ... Base pesos 1.000 m|n.
EL DOMINGO 19 de noviembre a las 3 p. m. sobre la misma, de acuerdo con el edicto.

EDICTO JUDICIAL

Por disposición del señor juez en lo civil de la capital doctor César A. Campos, secretaría del autorizante, se hace saber por quince días, que en el juicio seguido por don Luis Casbas contra don Venancio ... Cayetano Petra, han sido designados los martilleros G. Barbosa y Cía., para que procedan a la venta en pública subasta con la base de pesos cuatro mil moneda nacional, 4 000 m|n de la propiedad situada en esta capital, calle Saboya número 3221, edificada en terreno de ocho metros 66 centímetros de frente por cuarenta y tres metros 30 centímetros de fondo (ad corpus). Autorízase al martillero para percibir del comprador el 8 o|o a cuenta de precio y ... de su comisión. Más datos a la secretaría del autorizante, Palacio de Justicia, piso 1o. o a los martilleros G. Barbosa y Cía., Bolívar 171. Gabriel Fernández, secretario. n5

Arturo Demarco

JUDICIAL — EN LO MAS central de la ciudad de La Plata, frente a la legislatura, calle asfaltada. Buena finca de alto y bajos, calle 8 números 961, 963 y 965, distribuída así:
BAJOS: Un salón para negocio, 2 piezas bajas, 2 altas, cocina, w. c. y otras comodidades.
ALTOS: Sala, escritorio, 4 habitaciones, baño, una 2 piezas altas, etc. Base, pesos 8.500, ... el afirmado de su frente por cuenta del comprador. Venta ordenada por el señor juez de lo civil de la capital, de la República doctor Adolfo Casabal, secretaría del doctor González del Solar en autos ... García Barreiro don José contra doña Lezama de Ferro María M. y Cándido Ferro E. comprador deberá entregar el 8 o|o a cuenta de precio y el 2 por ciento de comisión, remataré sobre la misma.
EL DOMINGO 12 de noviembre, a las 4.30 de la tarde. Está edificada sobre un terreno de medidas ideales, 10 metros de frente por 76 metros de fondo. Más datos, secretaría actuaria o Rivadavia 943, Buenos Aires.—Arturo Demarco. o29

JUDICIAL—EN LA PLATA. Propiedad de altos y bajos, calle 12 números 1089 y 1091. Edificio bajo: sala, 3 piezas, comedor, cocina, baño, w. c. y una pieza en altos, puerta cancel, etc.
PISO ALTO: Sala, escritorio, 3 piezas, comedor, baño, cocina y 1 pieza alta, w. c., etc. Su terreno mide 10 metros de frente por 20 metros de fondo. Base, $ 6.500. Venta ordenada por el señor juez de lo civil de la capital de la República doctor Colombres, secretaría del doctor Dobranich y como perteneciente al juicio ejecutivo seguido por don Adolfo Baserga contra Lezama de Ferro, doña María Manuela, por ... judicial 8 o|o a cuenta de precio y 2 o|o de comisión al que resulte comprador. Remataré sobre la misma.
EL DOMINGO 12 de noviembre, a las 3.30 de la tarde. Más informes, a la secretaría actuaria o al martillero, Rivadavia 943, capital federal.—Nota: El acreedor hipotecario dejaría hasta la suma de 5.000 $ en hipoteca al plazo de un año con opción a otro mediante el interés del 9 o|o anual, debiendo en este caso la escritura otorgarse ante el escribano señor Juan F. Vázquez.—Arturo Demarco. o29

*JUDICIAL — LA MITAD in*divisa de la propiedad calle Inclán 1089, hoy No. 3389, de 8m60 cts de frente, 17 ... de fondo, en el Oeste, 17m32 en el Este y 8m10 en su contrafrente al Norte. Edificio de 3 piezas, cocina, w. c. ... calle adoquinada. Tasación, pesos 5.000. Base, las 2|3 partes, por la mitad proindivisa, o sea $ 2.666 con 66 cts. Venta ordenada por el señor juez doctor Seeber, secretaría Dopietri, Testamentaría de Juan Bautista Sollimano. El comprador entregará el 8 o|o como seña y a cuenta de precio y el 2 o|o de comisión. Remataré sobre la misma.
EL DGO. 19 de noviembre, a las 1.30. Más datos, Tribunales o Rivadavia 943.—Arturo Demarco. n5

Carlos Olmi

Judicial - HOY

A LAS 4 P. M.

JUDICIAL — PASCO 853 entre Independencia y Estados Unidos. 8 metros 66 por 34 metros 64. Superficie, 490 varas cuadradas, 5 habitaciones, galpón, oficinas, aguas corrientes, cloacas y adoquinado, todo pagado. Con eléctricos en las esquinas en toda dirección (Nos. 19, 23, 42, 48, 56, 58 y Lacroze a 2 cuadras). Tasación: $ 23.999.12. Base, 2|3 partes, pesos 15.999.40. Juez doctor Klappenbach, secretaría Figueroa Alcorta, en las sucesiones de Angela Calvini de Mossi y de Domingo Basso.
EL DOMINGO 5 de noviembre, a las 4 de la tarde, en la misma finca. Seña, 8 o|o. Comisión, 2 o|o. Datos, Carlos Olmi, Reconquista 353. o27

Judicial - HOY

A LAS 3 P. M.

Judicial. Independencia 3450 entre Maza y Liniers. Casa y terreno amplio. 8 mets. 66 de frente por 60 mts. 81 (Superficie: 586 varas cuadradas), 5 habitaciones, 2 cocinas, baño, parral y w. c. Calles adoquinadas, aguas corrientes y servicio sanitario completo. Eléctricos en toda dirección por la puerta y esquina (Nos. 19, ?, 55, 73, 84 y a 2 cuadras el 20 y Lacroze). Tasación: $ 24.600.40. Base, 2|3 partes: pesos 16.400.26. Mandato del señor juez civil doctor Klappenbach, secretaría Figueroa Alcorta, en las sucesiones de Angela Calvini de Mossi y Domingo Basso.
EL DOMINGO 5 de noviembre, a las 3 de la tarde, en la misma finca. Seña, 8 o|o. Comisión, 2 o|o. Datos, Carlos Olmi, Reconquista 353. o22

JUDICIAL — TERRENO — Calle Chascomús (al lado del número 4983) entre Olfden y Pieres, 2 lotes, los ... metros 66 de frente y 10.68 de contrafrente por 36.99 en un lado y 36.89 en el otro, lo... 8 metros 66 por 28.22 (total: 802.24 v. c.). Base pesos 1.383.86, (o sean pesos 1.72 los 0.75 decímetros o vara cuadrada). Juez doctor Arturo Seeber, secretaría Dopietri, juicio Tibal con Varela.
EL DOMINGO 12 de noviembre a las 2 p. m., en el mismo terreno. Seña 8 o|o. Comisión 2 o|o. Datos, Carlos Olmi, Reconquista 353. n2

SAUL Z. HERRERA

AV. RIVADAVIA 6176 — AL lugar a Curapaligüe, con frente al Norte y al subterráneo. La casa ideal para vivir; allí, donde nadie vende y todos desean ubicarse, sólida, amplia y confortable, finca construída en 10 por 77.40 varas, distribuída en una planta sobre 2 grandes patios y hermoso jardín, consta de sala, antesala, 5 dormitorios, comedor, baño, 3 piezas de servicio, en altos pieza de billar, linda salita de estudio y otros varios detalles de la buena casa habitación. Venta decidida. Base 30.000 pesos a plazos, como judicial, por la orden de terminante liquidación. La ubicación descollante de esta finca requiere hagan una visita a este negocio de grandes y positivas ventajas, es decir, para vivir con todas las comodidades de los grandes centros unidos al aire y luz no puede encontrarse nada mejor. Mayores informes a San Martín 92.—Saúl Z. Herrera.
EL DGO. 5 de noviembre a las 5.30 (en la misma). o29

BASE 4.000 CEDULAS — Igual que judicial. Linda casita desocupada y lista para vivir o alquilar. Calle Rosetti 1766 entre Plaza (adoquinada) y Tronador o sea a 50 metros de la parroquia de San Roque. Mide 10 por 27 varas. Edificio de 3 dormitorios, comedor, baño, etc. A 2 cuadras al Norte de Triunvirato y Sud de Alvarez Thomas, con tranvías en combinación con el subterráneo a toda la ciudad. Datos San Martín 92.
EL DGO. 5 de noviembre a las 3. o29

LEA

Y NO OLVIDE
que

¡UN PESO!

arriba de la base es:
LA ORDEN DE VENTA de la casa

GUEMES 2961, 63 y 65 ¡AL lado ...! Las propiedades de gran renta en ... Agüero y Gallo o sea a 1 cuadra de Santa Fe, donde está lo más chic y granado de nuestra sociedad. ¡Allí! Entre ... regios palacios y mansiones, soberbia finca de magnífico estilo bien distribuída y de todo confort, de 2 pisos y zaguán independiente que da acceso a ... departamentos. Venta decidida. Base 60.000 pesos a plazos. Con orden de vender por un peso arriba de la base por convenio especial. Renta anual 5.000 pesos o sea el 15 por ciento. Terreno mide 11.50 varas por 54.05 varas de fondo.

DISTRIBUCION

PLANTA BAJA: sala, vestíbulo, comedor, 6 dormitorios, baño, servicio y escalera.
ENTRADA A LOS DEPARTAMENTOS — Gran zaguán a cuya terminación, comunica a 4 lindos y ventilados departamentos, altos y bajos, de 2 dormitorios, comedor, baño y w. c.
PLANTA ALTA: Gran hall de todo lujo, escritorio, sala, antesala, comedor, 6 dormitorios, 2 piezas de servicio, baño, cocina, terraza, etc. Los detalles de lujo y solidez ... que como colocación de dinero ... folleto ilustrado ... San Martín 92.
EL DOMINGO 1? de noviembre a las 4 p. m. ... n4

AV. SAN PEDRITO 222 Y Provincias Unidas. Lo más ... y más central de Flores ... ubicación. Propiedad ... Mide 10 ... 15.000 pesos que se dejan ... hipoteca. Venta por orden ... Sala, 3 dormitorios, comedor, 3 piezas más, baño, gran galpón de material y altillo, luz eléctrica, aguas corrientes, etc. A 200 metros al Sur de Rivadavia. Más datos, San Martín 92.—Saúl Z. Herrera.
EL DGO. 12 de noviembre a las 5.30 p. m. n5

José Balocchio

JUDICIAL CON RETASA — Remataré 3 propiedades y un terreno, por orden del señor juez doctor Fernando Klappenbach, secretaría del doctor Jorge Figueroa Alcorta en el juicio sucesorio de don José Calandria, a saber: 2 casas calle Esperanza 1089, 1099 esquina Mont Egmont, su terreno mide 17.06 metros de frente al Oeste por 17.06 metros en el contrafrente por 38 metros de fondo. Edificio compuesto de dos piezas, cocina, galería, etc., cada una. Base, pesos 2.750 por las dos propiedades que reconoce por hipoteca e intereses.
EL DOMINGO 12 de noviembre, a las 2.30 de la tarde. Casa calle San Nicolás número 1156, edificada sobre un terreno que mide 25.59 metros de frente al Noroeste por 16.41 metros de fondo, son los lotes números 19, 20 y 21 de la manzana número 15. Edificio se compone de comedor, 2 piezas, cocina, baño y demás comodidades. Base retasada, pesos 6.526,70.
EL DOMINGO 12 de noviembre, a las 3 de la tarde.
TERRENO calle San Juan entre Orán y Concordia, lote número 23, manzana 21, lindando con la casa número 3528. Mide 8.66 metros de frente al Noroeste por 32.50 metros de fondo. Base retasada, pesos 541,32.
EL DOMINGO 12 de noviembre, a las 3.30 p. m. Seña 8 o|o. Comisión 2 o|o. Títulos perfectos, agregados al expediente. Las escrituras se otorgarán por el escribano señor don Cayetano Marcenaro, Rivadavia 943 para más datos en la secretaría citada o en mi oficina, San Martín 315, U. T. 6462, Avenida. 1p

José M. de Yriondo y Cía.

*COMO JUDICIAL. EL ESTA*blecimiento La Margarita, en el partido de Las Sierras (provincia de Buenos Aires), 2.430 hectáreas de campo divididas en 15 lotes de 160 hectáreas cada uno, y uno de 930 hectáreas, lindando al NE. con Estancias y Colonias Tornquist (hoy Luis y Adolfo Zuberbühler), por el SE. con Fernando Martí, por el NO. con Pedro L. y Adán L. Méndez y Elsegood y por el SO. con José María Méndez y Elsegood. Apto para ganadería y agricultura y con agua potable de 15 a 25 metros. Por orden del Banco de la Nación Argentina y Banco Popular Argentino y como perteneciente a la señora Clotilde Méndez de Quesada. Base, pesos 55 m|n, la hectárea. Con facilidades de pago.
EL JUEVES 9 de noviembre, a las 3 de la tarde, en nuestro tattersall, Bartolomé Mitre 1146, procederemos a la venta en lotes y con opción, del inmueble antes descripto. El Banco Popular Argentino dará en hipoteca a los señores compradores un préstamo a razón de pesos 30 m|n. cada hectárea, a uno, dos y tres años de plazo con el interés del 8 o|o anual por semestres anticipados y garantía del mismo campo. Exigiremos al comprador el 8 o|o a cuenta de precio y como seña y el 2 por ciento de nuestra comisión. Por más datos a nuestros escritorios, Bartolomé Mitre 1146 o San Martín 153.—José M. de Yriondo y Cía.

Adolfo Bullrich & Cía.

*JUDICIAL — UNA MANZA*na de terreno en La Plata, comprendida por las calles 74, 24, 25 y 73, señalada con la letra C, parte de la quinta números 7 y 8 de la sección D. Dista 3 cuadras del tranvía número 12 y de la estación del ferrocarril de La Plata al Meridiano V y a 5 cuadras del tranvía número 8 e igual distancia del hospital. Base de venta, pesos 5.988.12 m|n.
EL VIERNES 17 de noviembre, a las 3 de la tarde, en nuestra casa, Florida 269 y 273. Orden del juez doctor Pedro V. Meléndez, secretaría Horacio Marcó. Juicio Banco El Hogar Argentino contra don Carlos Costa Guido y otros. Comprende una superficie total de 14.398.30 metros cuadrados. Seña, 8 o|o. Comisión, 2 o|o.—Adolfo Bullrich y Cía. n3

*SANTA ELISA, EN CHIVIL*coy. Judicial. 2.213 hectáreas y 61 áreas de campo, en el partido de Chivilcoy, inmediatas a la estación Gorostiaga (F. C. O.) rodeando el pueblo denominado Villa Santa Elisa. A 1 1|2 leguas de Chivilcoy. Están atravesadas en una de sus cabeceras por la línea principal del ferrocarril Oeste y dentro del mismo empalme el ramal que conduce a Anderson. En tres lotes, uno de 480 hectáreas y 18 centiáreas, otro de 720 hectáreas, 06 áreas y 09 centiáreas y el que contiene el puesto San Bernardo con 1.013 hectáreas, 54 áreas y 73 centiáreas. Base uniforme de $ 180 m|n. de c|l. la hect. a pagar 40 o|o al contado al escriturar dentro de los quince días de aprobado el remate, 30 o|o a seis meses y 30 o|o a doce meses de plazo con garantía hipotecaria e interés del 8 o|o anual.
EL JUEVES 9 de noviembre, a las 3 de la tarde, en nuestra casa, calle Florida 269 y 273. Por orden del señor juez de primera instancia, doctor César A. Campos, en el juicio sobre división de condominio seguido por don Raúl Solveyra Varela y otros, que tramita por la secretaría a cargo del doctor Roberto Basavilbaso. Linda: al NE. con Rosario Gorostiaga y Juan Garay, por el SE. este último y Joaquín Marescurena, José Parbellón, Sandalio Mendoza y Francisco Muñoz, por el SO. con Francisco Muñoz e Isidoro Alvarez y por el NO. con Ramón y Eduardo Solveyra, G. Solveyra Casares, Bernardo, Herminia, Virginia y Elisa Solveyra. En el lote mayor que forma la estancia Santa Elisa, se halla el antiguo puesto San Bernardo y además hay edificios de madera, techos de cinc, etc. En una extensión de 40 hectáreas arrendadas hasta el 1o de julio de 1918 se han instalado por el arrendatario los pesebres de un stud y una cancha circular para varear potrillos. Rodeados por esa pista están los edificios y un monte de acacias, álamos y paraísos, de unas cuatro hectáreas. Se puede visitar por Chivilcoy donde hay toda clase de comodidades. El campo ha sido medido y amojonado por el agrimensor señor Octavio S. Pico. Las escrituras se otorgarán por ante el escribano señor Juan C. Parel, de Avellaneda. A los compradores exigiremos el 8 o|o a cuenta de precio y el 2 o|o de nuestra comisión. Pidan planos en nuestra casa, calle Florida 269 y 273.—Adolfo Bullrich y Cía. o29

*JUDICIAL — 5.000 HECTA*reas en Puán. La conocida estancia "La Bolsa", lindera con el ejido del pueblo San Germán, y a una legua al Oeste de la estación de ese mismo nombre del F. C. P. Campo apto para ganadería y agricultura y con un buen valle especial para alfalfar, cruzado en una de sus cabeceras por los arroyos Quilluquelo y San Juan, que se unen frente a la estancia y forman un solo cauce. Tasado en 50 pesos la hectárea. Base 2|3 partes, $ 33,33 la hectárea. El ejecutante concederá al comprador, 150.000 pesos en hipoteca a cinco años de plazo con 8 o|o de interés anual pagadero por trimestres anticipados.
EL MARTES 14 de noviembre, a las 3 p. m., en nuestra casa, Florida 269 y 273. Orden del señor juez doctor Pedro V. Meléndez, secretaría, doctor N. Arrotea Molina, juicio Banco El Hogar Argentino, con don Pedro Díaz Pumará. Linda al NE. con el ejido del pueblo San Germán, al NO. con los señores Lavit Hnos., hoy Segura, al SE. y SO. Matías Aguirre. Es de forma regular y mide 5.000 metros por 10.000 metros, contiene casa de material de 3 piezas; un puesto en barro, techo de hierro, un molino de viento, bebidas, bañadero y corrales. Los alambrados perimetrales están construídos con postes de madera dura, y calden, con 6 y 7 hilos de acero, varillas y torniquetes de hierro. Al comprador exigiremos 8 por ciento a cuenta y 2 por ciento de nuestra comisión. Escrituras por ante el escribano que designe el Banco en caso de aceptarse la hipoteca. Planos en nuestra casa.—Adolfo Bullrich y Cía. o31

Banco Hipotecario Nacional

25 DE MAYO 245

CAPITAL

POR EJECUCION JUDICIAL

Casa calle Azul número 165 entre las de Ramón L. Falcón y Provincias Unidas. N.o H.o 11136. Serie C. H. A. 6 o|o. El Banco Hipotecario Nacional rematará en su local EL LUNES 13 DE NOVIEMBRE DE 1916 A LA 1.30 p. m. una casa ubicada en la calle Azul número 165, con edificio compuesto de dos habitaciones, comedor, cocina, baño y una pieza de servicio en altos, y terreno que mide 8.66 metros de frente al E.; 8.69 en el contrafrente, teniendo en el costado N. 21.07 metros en el del S. 20.38 metros.
Base de venta, pesos 9.500
El comprador continuará haciendo el servicio de la hipoteca originaria de 7.000 pesos que reconoce la propiedad, reducida hoy a pesos 6.598 con 764 milésimos y abonará en dinero el exceso sobre esta suma hasta el precio de compra. Los títulos pueden ser examinados en la oficina del Banco antes del remate. Verificado éste no habrá lugar a reclamo. Seña 5 o|o y comisión 1 o|o que serán exigidas en efectivo en el acto del remate, el que se efectúa con sujeción a lo dispuesto en las leyes vigentes números 8172 y 9155. Por informes ocurrir al Banco Hipotecario Nacional. Aviso iniciado en LA PRENSA el 30 de octubre de 1916. o30

FINCA CALLE ESPINOSA

Nos. 991|95, esquina a la de Franklin Nos. 1188|1200. N.o H.o 19,895, 1a. serie, 2a. ley 9155. El Banco Hipotecario Nacional rematará en su local el VIERNES 10 DE NOVIEMBRE DE 1916, A LA 1.30 P. M., una finca, ubicada en la calle Espinosa números 991|95, esquina a la de Franklin números 1188|96 1200 con edificio compuesto de dos plantas, con las siguientes distribuciones: PLANTA BAJA: con entrada por la calle Franklin Nos. 1188 96|1200, se compone de salón de negocio con sótano; y por Espinosa No. 995, cocina, w. c. y en altos una piecita. PLANTA ALTA: con entrada por el No. 991, consta de vestíbulo, sala, escritorio, 4 habitaciones, cocina, baño y w. c. Terreno mide: 7.17 metros de frente al O., por 15.81 metros en su otro frente al N.; 19.88 metros en el costado E. y 19.88 metros en el del S. teniendo una ochava de 6 metros, o lo más o menos que resulte.
Base de venta, $ 21.000
El comprador continuará haciendo el servicio de la hipoteca originaria de pesos 17.500, que reconoce la propiedad, reducida hoy a $ 16.829, con 535 milésimos, y abonará en dinero el exceso sobre esta suma hasta el precio de compra. Los títulos pueden ser examinados en la oficina del Banco, antes del remate. Verificado éste, no habrá lugar a reclamo. Seña 5 o|o y comisión 1 o|o, que serán exigidas en efectivo en el acto del remate, el que se efectúa con sujeción a lo dispuesto en las leyes vigentes números 8172 y 9155. Por informes ocurrir al Banco Hipotecario Nacional.—Aviso iniciado en LA PRENSA el 27 de octubre de 1916. o27

POR EJECUCION JUDICIAL

Finca avenida Campana números 2102|28 esquina Carabobo números 1003|15. N.o H.o 12356, Serie C. H. A. 6 o|o. El Banco Hipotecario Nacional rematará en su local EL LUNES SEIS DE NOVIEMBRE DE 1916 A LAS 1.30 p. m. una finca ubicada en la avenida Campana números 2102, 2104, 2108, 2118 y 2128 esquina Carabobo números 1003, 1005, 1007, 1009, y 1015, con terreno formado por los lotes 1, 2, 3, 35 y 36, los que miden en su totalidad, 32.11 metros de frente al N., sobre avenida Campana; 25.65 metros en su otro frente al E. sobre Carabobo 42.07 metros en el costado S. y 37.77 metros en el del O., o lo más o menos que resulte. Edificio lo constituyen seis casas con las siguientes distribuciones: AVENIDA CAMPANA números 2102|4 esquina Carabobo números 1003|05, consta de salón para negocio, zaguán, una habitación, cocina, w. c. y una pieza alta. AVENIDA CAMPANA número 2108, consta de sala, comedor una pieza, cocina, w. c., etc. AVENIDA CAMPANA números 2118 y 2128, dos casas iguales, teniendo cada una dos habitaciones, cocina, w. c. etc. CARABOBO números 1007 y 1009, consta de salón para negocio, zaguán, dos habitaciones, comedor, cocina, etc. y CARABOBO número 1015, consta de dos piezas, cocina, etc.
Base de venta, pesos 25.500
El comprador continuará haciendo el servicio de la hipoteca originaria de pesos 22.500 que reconoce la propiedad, reducida hoy a pesos 21.?10 con 315 milésimos y abonará en dinero el exceso sobre esta suma hasta el precio de compra. Los títulos pueden ser examinados en la oficina del Banco antes del remate. Verificado éste no habrá lugar a reclamo. Seña 5 o|o y comisión 1 o|o que serán exigidas en efectivo en el acto del remate, el que se efectúa con sujeción a lo dispuesto en las leyes vigentes números 8172 y 9155. Por informes ocurrir al Banco Hipotecario Nacional. Aviso iniciado en LA PRENSA el 23 de octubre de 1916. o23

CASA CALLE SOLER Núm. 4522, entre las de Acevedo y Malabia. No. H. 7350, serie C. H. A. 6 o|o.—El Banco Hipotecario Nacional rematará en su local EL VIERNES 10 DE NOVIEMBRE 1916, a la 1 p. m., una casa ubicada en la calle Soler número 4522 (antes número 1326), con edificio compuesto de dos habitaciones, y demás dependencias y terreno que mide 8.66 metros de frente al N. por 20.95 metros en el costado O. 31.10 metros en el E. y 8.58 metros en el contrafrente, o lo más o menos que resulte.
Base de venta, $ 6.500
El comprador continuará haciendo el servicio de la hipoteca originaria de $ 6.000 que reconoce la propiedad, reducida hoy a $ 5.361 con 766 milésimos y abonará en dinero el exceso sobre esta suma hasta el precio de compra. Los títulos pueden ser examinados en la oficina del Banco antes del remate. Verificado éste no habrá lugar a reclamo. Seña 5 o|o y comisión 1 o|o que serán exigidas en efectivo en el acto del remate, el que se efectúa con sujeción a lo dispuesto en las leyes vigentes números 8172 y 9155. Por informes, ocurrir al Banco Hipotecario Nacional.—Aviso iniciado en LA PRENSA el 27 de octubre de 1916. o27

SUCURSAL LA PLATA

POR EJECUCION JUDICIAL

Casa en la ciudad de La Plata. Préstamo N.o H.o 3161|29199. Serie L. de pesos 1.500. El Banco Hipotecario Nacional rematará en el local de su sucursal en la ciudad de La Plata, establecida en la calle 51, número 529.
EL DIA MARTES SIETE DE NOVIEMBRE DE MIL NOVECIENTOS DIEZ Y SEIS A LAS DOS DE LA TARDE, una finca ubicada en la ciudad de La Plata, calle 5 entre las de 58 y 59 señalada con el número 1276 edificada en el lote número 3 de la manzana T, sección 14, compuesto su terreno en superficie de 600 metros cuadrados, lindando: al SO. con la calle 5; al SE. con los lotes 2, 8 y 10; al NO., con el lote 4 y al NE., con el lote 18, todos de la citada manzana T. La deuda por empedrado corre por cuenta del comprador desde la aprobación del remate.
Base de venta, pesos 1.700
El comprador continuará haciendo el servicio de la hipoteca originaria de pesos 1.500 que reconoce la propiedad, reducida hoy a pesos 1,324 con 372 milésimos y abonará en dinero el exceso sobre esta suma hasta el precio de compra. Los títulos pueden ser examinados en la oficina del Banco antes del remate. Verificado éste, no habrá lugar a reclamo. Seña 5 o|o y comisión 1 o|o que serán exigidas en efectivo en el acto del remate, el que se efectúa con sujeción a lo dispuesto en las leyes vigentes números 8172 y 9155. Por informes ocurrir Banco Hipotecario Nacional, 25 de Mayo 245 (capital federal) o a su sucursal en la ciudad de La Plata. Aviso iniciado en LA PRENSA el 24 de octubre de 1916. o24

DOS LOTES DE TERRENO con edificio en el partido de Lomas de Zamora, paraje denominado Bánfield. Préstamo No H.o 1045|33147, Serie L. de 4.000 pesos. El Banco Hipotecario Nacional rematará en el local de su sucursal en la ciudad de La Plata, establecida en la calle 51 número 529.
EL DIA LUNES SEIS DE NOVIEMBRE DE MIL NOVECIENTOS DIEZ Y SEIS A LAS DOS DE LA TARDE, dos lotes de terreno con la casa en ellos existente, situados en el partido de Lomas de Zamora, paraje denominado Bánfield, calle Maza entre las de French y Rodríguez Peña, los cuales forman parte del lote señalado en el plano que expresa su título con el número 17 de la manzana letra B y se designan en el plano levantado para su venta con los números 1 y 2, compuesto cada uno de ellos, de 8.66 metros de frente al Oeste por 45 metros de fondo al Este, o sea una superficie total para ambos lotes de 775 metros 10 centímetros cuadrados, están unidos y lindan: por el primer rumbo, con la calle Maza; por el segundo, con don Manuel Zeballos; por el Sur, con el señor Cordero y por el Norte, con el lote 3 de don Ricardo Bello.
Base de venta pesos 6.500
El comprador continuará haciendo el servicio de la hipoteca originaria de pesos 4.000 que reconoce la propiedad, reducida hoy a pesos 3.628 con 022 milésimos y abonará en dinero el exceso sobre esta suma hasta el precio de compra. Los títulos pueden ser examinados en la oficina del Banco antes del remate. Verificado éste, no habrá lugar a reclamo. Seña 5 o|o y comisión 1 o|o que serán exigidas en efectivo en el acto del remate, el que se efectúa con sujeción a lo dispuesto en las leyes vigentes números 8172 y 9155. Por informes ocurrir Banco Hipotecario Nacional, 25 de Mayo 245, (capital federal), o a su sucursal en la ciudad de La Plata. Aviso iniciado en LA PRENSA el 23 de octubre de 1916. o23

FRACCION DE CAMPO EN el partido del Pilar, paraje denominado pueblo Escobar.—Préstamo No. Ho. 2401|16589, serie C. H. A. 6 o|o de $ 28.000.—El Banco Hipotecario Nacional rematará en el local de su sucursal en la ciudad de La Plata, establecida en la calle 51 número 529.
EL DIA MIERCOLES QUINCE DE NOVIEMBRE DE MIL NOVECIENTOS DIEZ Y SEIS, A LAS TRES DE LA TARDE, una fracción de campo con todo lo en ella existente, situada en el partido de Pilar, jurisdicción de la provincia de Buenos Aires, paraje denominado pueblo Escobar, la que se compone según el título de una superficie de 67 hectáreas, 94 áreas, 53 centiáreas y 30 decímetros cuadrados, lindando: al NE. con Enrique González; al SE. con tierras denominadas Sobras de la Cañada de Escobar, propiedad de don Antonio Oliveras; al SO. con la fracción número 8, de propiedad de la sucesión de Segundo Arce y al NO. con la fracción núm. 6. de doña Leocadia Cruz. Según el plano que se tiene a la vista firmado por el ingeniero don Alberto Romagosa, y agregado al expediente respectivo, la fracción de campo que se hipoteca, consta de 67 hectáreas, 53 áreas y 30 centiáreas y según la tasación, agregada a ese expediente, los linderos de dicha fracción, son calles públicas.
Base de venta, $ 31.000
El comprador continuará haciendo el servicio de la hipoteca originaria de $ 28.000 que reconoce la propiedad, reducida hoy a pesos 26.755 con 073 milésimos y abonará en dinero el exceso sobre esta suma hasta el precio de compra. Los títulos pueden ser examinados en la oficina del Banco antes del remate. Verificado éste no habrá lugar a reclamo. Seña, 5 o|o y comisión 1 o|o que serán exigidas en efectivo en el acto del remate, el que se efectúa con sujeción a lo dispuesto en las leyes vigentes números 8172 y 9155. Por informes, ocurrir al Banco Hipotecario Nacional, 25 de Mayo 245 (capital federal) o a su sucursal en La Plata.—Aviso iniciado en LA PRENSA el 1.o de noviembre de 1916. n1

*POR EJECUCION JUDI*cial—Casa en Lomas de Zamora. Préstamo No. Ho. 3002|21727, 2a. ley No. 9155, 1a. serie, de $ 58.000. El Banco Hipotecario Nacional rematará en el local de su sucursal en la ciudad de La Plata, establecida en la calle 51 núm. 529.
EL DIA JUEVES DIEZ Y SEIS DE NOVIEMBRE DE MIL NOVECIENTOS DIEZ Y SEIS A LAS DOS DE LA TARDE, una casa ubicada en Lomas de Zamora, jurisdicción de la provincia de Buenos Aires, calle Francisco Portela, antes Bulnes No. 251, edificada en terreno compuesto según sus títulos de 56.29 metros de frente a la calle Gazcón, hoy Leandro N. Alem, por 112.58 metros de fondo lo que según un plano que se citará en seguida encierra una superficie de 6,337 metros, 13 decímetros cuadrados, lindando: al Este, con la calle Leandro N. Alem, antes Gazcón; al Oeste, con la calle Acevedo, al Sur, con la calle Francisco Portela, antes Bulnes, y Norte, con la sucesión de Miguel Noguera, M. Espiro y otros. Según plano agregado al expediente del préstamo firmado por el ingeniero don Alejandro R. Amorotti, el terreno deslindado, mide 54.70 metros al Este sobre la calle Leandro N. Alem, siguiendo hacia el Sur, donde tiene una ochava de 2.90 metros que da frente al S. E., de aquí siguiendo hacia el Oeste y dando frente al Sur sobre la calle Portela, tiene 109.47 metros, de aquí arranca una línea hacia el Norte formando otra ochava de 2.85 metros, con frente al S. O. de aquí siguiendo hacia el Norte y dando frente al Oeste, tiene 54.29 metros y de aquí arrancando hacia el Este y con frente al Norte hasta llegar al punto de partida tiene 113.32 metros, lindando con los herederos de Espiro, Buchanan y González Videla y encierra una superficie total de 6.413 metros, 10 centímetros cuadrados.
Base de venta pesos 81.000
El comprador continuará haciendo el servicio de la hipoteca originaria de pesos 58.000, que reconoce la propiedad, reducida hoy a $ 56.121, con 161 milésimos y abonará en dinero el exceso sobre esta suma hasta el precio de compra. Los títulos pueden ser examinados en la oficina del Banco antes del remate. Verificado éste, no habrá lugar a reclamo. Seña 5 o|o y comisión 1 o|o que serán exigidas en efectivo en el acto del remate, el que se efectúa con sujeción a lo dispuesto en las leyes vigentes números 8172 y 9155. Por informes ocurrir Banco Hipotecario Nacional, 25 de Mayo 245 (capital federal) o a su sucursal en la ciudad de La Plata. Avisado iniciado en LA PRENSA el 2 de noviembre de 1916. n2

POR EJECUCION JUDICIAL

Casa en la ciudad de Bahía Blanca. Préstamo N.o H.o 366|1488. Serie C. H. A. 6 o|o de pesos 10.300. El Banco Hipotecario Nacional rematará en el local de su sucursal en la ciudad de La Plata, establecida en la calle 51 número 529.
EL DIA LUNES SEIS DE NOVIEMBRE DE MIL NOVECIENTOS DIEZ Y SEIS A LAS TRES DE LA TARDE, una casa en la ciudad de Bahía Blanca, ocupada por el Hotel Apolo, ubicada en la esquina de las calles Rodríguez y Mitre, manzana 13; compuesto su terreno de 25.98 metros de frente al SE. por 30.31 metros de fondo, o sea 787 metros 45 decímetros cuadrados; lindando: al SE. con la calle Rodríguez; al NE. con la calle Mitre; al NO., con Juana Cavigila de Guelfi y al SO. con don Germán García.
Base de venta, pesos 15.000
El comprador continuará haciendo el servicio de la hipoteca originaria de pesos 10.000 que reconoce la propiedad, reducida hoy a pesos 9.145 con 684 milésimos y abonará en dinero el exceso sobre esta suma hasta el precio de compra. Los títulos pueden ser examinados en la oficina del Banco antes del remate. Verificado éste no habrá lugar a reclamo. Seña 5 por ciento y comisión 1 por ciento que serán exigidas en efectivo en el acto del remate, el que se efectúa con sujeción a lo dispuesto en las leyes vigentes números 8172 y 9155. Por informes ocurrir al Banco Hipotecario Nacional, 25 de Mayo 245 (capital federal) o a su sucursal en la ciudad de La Plata. Aviso iniciado en LA PRENSA el 23 de octubre de 1916. o23

CAMPO EN EL PARTIDO de Rauch, con superficie de 1.259 hectáreas, 8.441,60 metros cuadrados. Préstamo N.o H.o 3150|22357 (división), serie C. H. A. 6 por ciento de pesos 75.300. El Banco Hipotecario Nacional rematará en su local calle 25 de Mayo número 245 (capital federal).
EL DIA MARTES SIETE DE NOVIEMBRE DE MIL NOVECIENTOS DIEZ Y SEIS A LAS DOS Y TREINTA DE LA TARDE, un lote de campo ubicado en el partido de Rauch, jurisdicción de la provincia de Buenos Aires, compuesto de una superficie de 1.259 hectáreas 8.441,60 metros cuadrados; lindando: al NE. con Díaz Vélez; al NO., con el arroyo Chapaleofú; al SO., con don Pablo Egaña y al SE., con los lotes 1 al 8 del señor Andrés O. Egaña. Los datos de superficie y linderos son tomados del plano que firmado por el señor Aquiles Armani se encuentran agregados al expediente.
Base de venta pesos 109.000
El comprador continuará haciendo el servicio de la hipoteca originaria de pesos 75.300 que reconoce la propiedad, reducida hoy a pesos 71.952 con 036 milésimos y abonará en dinero el exceso sobre esta suma hasta el precio de compra. Los títulos pueden ser examinados en la oficina del Banco antes del remate. Verificado éste, no habrá lugar a reclamo. Seña 5 o|o y comisión 1 o|o que serán exigidas en efectivo en el acto del remate, el que se efectúa con sujeción a lo dispuesto en las leyes vigentes números 8172 y 9155. Por informes ocurrir Banco Hipotecario Nacional 25 de Mayo 245 (capital federal) o a su sucursal en la ciudad de La Plata. Aviso iniciado en LA PRENSA el 24 de octubre de 1916. o24

*CASA QUINTA EN EL PAR*tido del Pilar. Préstamo No. Ho. 2402|16590, serie C. H. A. 6 o|o de $ 30.000.—El Banco Hipotecario Nacional rematará en el local de su sucursal en la ciudad de La Plata, establecida en la calle 51 número 529.
EL DIA MIERCOLES QUINCE DE NOVIEMBRE DE MIL NOVECIENTOS DIEZ Y SEIS, A LAS DOS DE LA TARDE, una casa-quinta con todo lo en ella existente, situada en el partido del Pilar, jurisdicción de la provincia de Buenos Aires a inmediaciones de la estación Escobar, del F. C. B. y R., en el paraje denominado pueblo Belén, la que según el título, se compone de 556 metros en el costado NE., lindando con la vía del ferrocarril Buenos Aires y Rosario, 172.50 metros, en el SE., lindando con calle pública y 583 metros en línea oblicua que cierra el triángulo que forma el terreno, cuya línea mira al OSO., lindando con calle pública, todo lo que hace una superficie total de 49.211 metros, 90 decímetros cuadrados. Según el plano que se tiene a la vista agregado al expediente, firmado por el ingeniero don Alberto Romagosa, el inmueble que se hipoteca consta de 170.62 metros en el costado SE., lindando con una calle pública, 563.60 metros en el NE., lindando con la vía del ferrocarril Buenos Aires y Rosario y 588 metros en el OSO. lindando con una calle pública, lo que encierra una superficie de 47.90? metros cuadrados.
Base de venta, $ 39.000
El comprador continuará haciendo el servicio de la hipoteca originaria de $ 30.000 que reconoce la propiedad, reducida hoy a pesos 28.666 con 150 milésimos y abonará en dinero el exceso sobre esta suma hasta el precio de compra. Los títulos pueden ser examinados en la oficina del Banco antes del remate. Verificado éste, no habrá lugar a reclamo. Seña, 5 o|o y comisión 1 o|o que serán exigidas en efectivo en el acto del remate, el que se efectúa con sujeción a lo dispuesto en las leyes vigentes números 8172 y 9155. Por informes, ocurrir al Banco Hipotecario Nacional, 25 de Mayo 245 (capital federal) o a su sucursal en La Plata.—Aviso iniciado en LA PRENSA el 1.o de noviembre de 1916. n1

SUCURSAL PARANA

CASA EN LA CIUDAD DE Gualeguay. Préstamo N.o H.o 1194|30228, Serie L. de pesos 11.000. El Banco Hipotecario Nacional rematará en el local de su sucursal en la ciudad de Paraná, establecida en la calle Buenos Aires número 136.
EL DIA MARTES SIETE DE NOVIEMBRE DE MIL NOVECIENTOS DIEZ Y SEIS A LAS DOS DE LA TARDE, una casa compuesta de varias piezas de material, ubicada en la ciudad de Gualeguay, en el ángulo Sudeste que forman las calles San Martín y San Luis, con su terreno correspondiente y demás edificado, clavado y plantado, compuesto de 31.67 metros por cada frente, lindando: al Norte, calle por medio, con sucesión Robson, al Sur, con don Benito De Grucci; al Este, con sucesión Lucas Yfran, hoy Pedro Olloquigui y al Oeste, con don José P. Giovanetti.
Base de venta, pesos 14.500
El comprador continuará haciendo el servicio de la hipoteca originaria de pesos 11.000 que reconoce la propiedad, reducida hoy a pesos 9.803 con 112 milésimos y abonará en dinero el exceso sobre esta suma hasta el precio de compra. Los títulos pueden ser examinados en la oficina del Banco antes del remate. Verificado éste, no habrá lugar a reclamo. Seña 5 o|o y comisión 1 o|o que serán exigidas en efectivo en el acto del remate, el que se efectúa con sujeción a lo dispuesto en las leyes vigentes números 8172 y 9155. Por informes ocurrir Banco Hipotecario Nacional, 25 de Mayo 245 (capital federal) o a su sucursal en Paraná. Aviso iniciado en LA PRENSA el 24 de octubre de 1916. o24

CAMPO EN EL DISTRITO Primero del departamento Gualeguay, con superficie de 105 hectáreas, 56 áreas, 25 centiáreas. Préstamo N.o H.o 1190|29867. Serie L. de pesos 14.000. El Banco Hipotecario Nacional rematará en el local de su sucursal en la ciudad de Paraná, establecida en la calle Buenos Aires número 136
EL DIA LUNES SEIS DE NOVIEMBRE DE MIL NOVECIENTOS DIEZ Y SEIS A LAS TRES DE LA TARDE, un campo con todo lo que sea anexo y le pertenezca, sito en el distrito Primero del departamento Gualeguay, compuesto de 105 hectáreas, 56 áreas, 25 centiáreas, lindando: al Norte, con el establecimiento El Chañar; al Sur, con don Juan Ross Mac Dougall; al Este, con don Fermín Penssotti y al Oeste, con doña Severa A. de Mac-Dougall.
Base de venta, pesos 17.000
El comprador continuará haciendo el servicio de la hipoteca originaria de pesos 14.000 que reconoce la propiedad, reducida hoy a pesos 12.476 con 658 milésimos y abonará en dinero el exceso sobre esta suma hasta el precio de compra. Los títulos pueden ser examinados en la oficina del Banco antes del remate. Verificado éste, no habrá lugar a reclamo. Seña 5 o|o y comisión 1 o|o, que serán exigidas en efectivo en el acto del remate, el que se efectúa con sujeción a lo dispuesto en las leyes vigentes número 8172 y 9155. Por informes ocurrir Banco Hipotecario Nacional, 25 de Mayo 245 (capital federal) o a su sucursal en Paraná. Aviso iniciado en LA PRENSA el 23 de octubre de 1916. o23

SUCURSAL SANTA FE

POR EJECUCION JUDICIAL

Casas en la ciudad de Santa Fe. Préstamo N.o H.o 146|1792. Serie C. H. A. 6 o|o, de pesos 23,500. El Banco Hipotecario Nacional rematará en el local de su sucursal en la ciudad de Santa Fe, establecida en la calle Juan de Garay esquina San Jerónimo.
EL DIA VIERNES DIEZ DE NOVIEMBRE DE MIL NOVECIENTOS DIEZ Y SEIS A LAS NUEVE DE LA MAÑANA, una fracción de terreno, situada en la ciudad de Santa Fe, designada en el plano respectivo con el número 6 compuesta de 15.20 metros de frente al Oeste, sobre la calle 9 de Julio, por un fondo en la línea del Norte sobre la calle Junín, de 38.65 metros y 38.61 metros, en la línea del Sur o sean 582.92 metros cuadrados. Sobre dicho terreno, se levantan cuatro edificios modernos, con todas las dependencias necesarias y marcados con los números 151, 155, 101, 110, 118 y 124. Linda: por el Norte; con la calle Junín; al Oeste, con la calle 9 de Julio; al Sur, con el lote número 5 y por el Este con el lote 7.
Base de venta, pesos 27.800
El comprador continuará haciendo el servicio de la hipoteca originaria de pesos 23.500 que reconoce la propiedad, reducida hoy a pesos 22.152 con 994 milésimos y abonará en dinero el exceso sobre esta suma hasta el precio de compra. Los títulos pueden ser examinados en la oficina del Banco antes del remate. Verificado éste, no habrá lugar a reclamo. Seña 5 o|o y comisión 1 o|o que serán exigidas en efectivo en el acto del remate, el que se efectúa con sujeción a lo dispuesto en las leyes vigentes números 8172 y 9155. Por informes ocurrir Banco Hipotecario Nacional, 25 de Mayo 245 (capital federal) o a su sucursal en Santa Fe. Aviso iniciado en LA PRENSA el 27 de octubre de 1916.

SUCURSAL SAN LUIS

POR EJECUCION JUDICIAL

—Campo en el partido de Mercedes, departamento General Pedernera, con superficie de 1.094 hectáreas, 53 áreas, 71 centiáreas. Préstamo No. Ho. 319-17656, serie C. H. A. 6 o|o de $ 38.500. — El Banco Hipotecario Nacional rematará en el local de su sucursal en la ciudad de San Luis, establecida en la calle San Martín número 294
EL DIA MARTES SIETE DE NOVIEMBRE DE MIL NOVECIENTOS DIEZ Y SEIS A LAS DIEZ DE LA MAÑANA, un campo ubicado en el departamento General Pedernera, partido de Mercedes, lugar denominado La Realidad, distante 3 kilómetros más o menos de la estación Lavaisse (F. C. D. A. P.), compuesto de una superficie de 1.094 hectáreas, 53 áreas, 71 centiáreas, según título y según plano existente en esa sucursal firmado por el agrimensor don Santiago L'Huillier, de 1,098 hectáreas, por lo que se entiende que estas medidas son con lo más o menos que resulte; bajo los siguientes límites: al Norte, con los señores Lorenzo, Juan y Pedro Vallerga y Rodolfo Marini, camino a Victorica, de por medio; al Sur, con don Amadeo Méndez, señores Garciarena, doña Ventura Margarita Domínguez de Palet y don Luis Mithiaux; al Este, con don Francisco Castasegna y don Carlos Alric y al Oeste, con herederos de doña Mercedes Carrera de Lafont.
Base de venta, $ 45.000
El comprador continuará haciendo el servicio de la hipoteca originaria de $ 38.500 que reconoce la propiedad, reducida hoy a pesos 36.788 con 225 milésimos y abonará en dinero el exceso sobre esta suma hasta el precio de compra. Los títulos pueden ser examinados en la oficina del Banco antes del remate. Verificado éste, no habrá lugar a reclamo. Seña, 5 o|o y comisión 1 o|o que serán exigidas en efectivo en el acto del remate, el que se efectúa con sujeción a lo dispuesto en las leyes vigentes números 8172 y 9155. Por informes, ocurrir al Banco Hipotecario Nacional, 25 de Mayo 245 (capital federal) o a su sucursal en San Luis. Aviso iniciado en LA PRENSA el 24 de octubre de 1916. o24

SUCURSAL MENDOZA

POR EJECUCION JUDICIAL

Propiedad rural en el departamento San Rafael, distrito Rama Caída, con superficie de 290 hectáreas 0009 metros cuadrados. Préstamo N.o H.o 332|11820. Serie C. H. A. 6 o|o. de pesos 80.300. El Banco Hipotecario Nacional rematará en el local de su sucursal en la ciudad de Mendoza, establecida en la calle Rivadavia, número 165.
EL DIA LUNES SEIS DE NOVIEMBRE DE MIL NOVECIENTOS DIEZ Y SEIS A LAS DIEZ DE LA MAÑANA, una propiedad ubicada en el departamento de San Rafael, distrito Rama Caída, con superficie de 290 hectáreas 0009 metros cuadrados; conteniendo: 95 hectáreas de viña francesa; 17 hectáreas 0125 metros de viña criolla; 25 hectáreas 8493 metros de potreros alfalfados; 5 hectáreas 3951 metros de árboles frutales; 7 hectáreas 5.619 metros de viveros de árboles frutales y el resto se compone de terreno con siembras y otros cultivos. Contiene además una casa de familia estilo chalet, con 7 piezas principales y demás dependencias, otra para administración, 7 casas para contratistas y otras construcciones. La propiedad tiene derecho definitivo de agua para toda su superficie y riega por el canal Rama Caída, derivado del río Diamante. Sus límites son: al Norte, calle pública, frente a la empresa del F. C. B. A. P. y señores Gatica y Llerena; al Sur y Este, Andrés Peirano y Alberto Herrero y al Oeste, calle pública, frente a Ramón Arias y otro.
Base de venta, pesos 102.800
El comprador continuará haciendo el servicio de la hipoteca originaria de pesos 80.000 que reconoce la propiedad, reducida hoy a pesos 75.414 con 448 milésimos y abonará en dinero el exceso sobre esta suma hasta el precio de compra. Los títulos pueden ser examinados en la oficina del Banco antes del remate. Verificado éste, no habrá lugar a reclamo. Seña 5 o|o y comisión 1 o|o que serán exigidas en efectivo en el acto del remate, el que se efectúa con sujeción a lo dispuesto en las leyes vigentes números 8172 y 9155. Por informes ocurrir Banco Hipotecario Nacional, 25 de Mayo 245 (capital federal) o a su sucursal en la ciudad de Mendoza. Aviso iniciado en LA PRENSA el 23 de octubre de 1916. o23

*P O R EJECUCION JUDI*cial. Casa en la ciudad de Mendoza. Préstamo Nº Hº 372|13422, serie C. H. A. 6 o|o, de $ 9.000. El Banco Hipotecario Nacional rematará en el local de su sucursal, en la ciudad de Mendoza, establecida en la calle Rivadavia No. 165, el día JUEVES DIEZ Y SEIS DE NOVIEMBRE DE MIL NOVECIENTOS DIEZ Y SEIS, A LAS NUEVE DE LA MAÑANA, una casa, ubicada en la ciudad de Mendoza, calle Necochea No. 579, con superficie de 798 metros 30 decímetros cuadrados, conteniendo seis piezas principales y demás dependencias. Sus límites son: al Norte, con Cruz Videla; al Sur, con la calle Necochea y Antonia P. de Guevara; al Este, con Martín González, y al Oeste, con Antonia P. de Guevara, Salvador Arenas y F. Dubois.
Base de venta, $ 12.200
El comprador continuará haciendo el servicio de la hipoteca originaria de pesos 9.000, que reconoce la propiedad, reducida hoy a pesos 8.542 con 840 milésimos, y abonará en dinero el exceso sobre esta suma hasta el precio de compra. Los títulos pueden ser examinados en la oficina del Banco, antes del remate. Verificado éste, no habrá lugar a reclamo. Seña 5 o|o y comisión 1 o|o, que serán exigidas en efectivo en el acto del remate, el que se efectúa con sujeción a lo dispuesto en las leyes vigentes números 8172 y 9155. Por informes ocurrir Banco Hipotecario Nacional, 25 de Mayo 245 (capital federal), o a su sucursal en Mendoza.—Aviso iniciado en LA PRENSA el 2 de noviembre de 1916. n2

POR EJECUCION JUDICIAL

Casa en la ciudad de Mendoza. Préstamo N.o H. 508|16060. Serie C. H. A. 6 o|o. de pesos 2.000. El Banco Hipotecario Nacional rematará en el local de su sucursal en la ciudad de Mendoza, establecida en la calle Rivadavia número 165.
EL DIA VIERNES DIEZ Y SIETE DE NOVIEMBRE DE MIL NOVECIENTOS DIEZ Y SEIS A LAS NUEVE DE LA MAÑANA una casa ubicada en la ciudad de Mendoza, calle Sargento Cabral entre Patricios y Granaderos, con superficie de 500 metros cuadrados, compuesta de cuatro piezas principales, dos patios y otras dependencias; lindando: al Norte, con Abertano Maza; al Sur, con la calle Sargento Cabral y al Este y Oeste con Juan Franco.
Base de venta pesos 3.000
El comprador continuará haciendo el servicio de la hipoteca originaria de pesos 2.000 que reconoce la propiedad, reducida hoy a pesos 1,911 con 077 milésimos y abonará en dinero el exceso sobre esta suma hasta el precio de compra. Los títulos pueden ser examinados en la oficina del Banco antes del remate. Verificado éste, no habrá lugar a reclamo. Seña 5 o|o y comisión 1 o|o que serán exigidas en efectivo en el acto del remate, el que se efectúa con sujeción a lo dispuesto en las leyes vigentes números 8172 y 9155. Por informes ocurrir Banco Hipotecario Nacional, 25 de Mayo 245 (capital federal) o a su sucursal en la ciudad de Mendoza. Aviso iniciado en LA PRENSA el 3 de noviembre de 1916. n3

*POR EJECUCION JUDI*cial—Propiedad rural en el departamento Godoy Cruz, distrito "La Carrodilla", con superficie de 74 hectáreas. Préstamo No. Ho. 676|26454, serie K. de $ 110.000. El Banco Hipotecario Nacional rematará en el local de su sucursal en la ciudad de Mendoza, establecida en la calle Rivadavia número 165.
EL DIA JUEVES DIEZ Y SEIS DE NOVIEMBRE DE MIL NOVECIENTOS DIEZ Y SEIS A LAS DIEZ DE LA MAÑANA, una propiedad ubicada en el departamento Godoy Cruz, distrito "La Carrodilla", constante de una superficie de 74 hectáreas, todo plantado de viña francesa frutal, conteniendo una casa habitación, compuesta de 8 piezas principales y demás dependencias y otras construcciones. Sus límites son: al Norte, calle pública, frente a Juan Sarramea; al Sur, calle pública, frente a Néstor A. Pontis y otros; al Este, también calle pública, frente al establecimiento La Germania, antes calle Delaballe, y al Oeste, igualmente calle pública, frente a Rosario Puebla y otros.
Base de venta pesos 106.400
El comprador continuará haciendo el servicio de la hipoteca originaria de pesos 110.000 que reconoce la propiedad, reducida hoy a $ 95.049 con 199 milésimos y abonará en dinero el exceso sobre esta suma hasta el precio de compra. Los títulos pueden ser examinados en la oficina del Banco antes del remate. Verificado éste, no habrá lugar a reclamo. Seña 5 o|o y comisión 1 o|o que serán exigidas en efectivo en el acto del remate, el que se efectúa con sujeción a lo dispuesto en las leyes vigentes números 8172 y 9155. Por informes ocurrir Banco Hipotecario Nacional, 25 de Mayo 245 (capital federal) o a su sucursal en Mendoza. Aviso iniciado en LA PRENSA el 2 de noviembre de 1916.

POR EJECUCION JUDICIAL

Propiedad rural en el departamento Rivadavia, distrito Reducción, con superficie de 90 hectáreas 7.181 metros cuadrados. Préstamo N.o H.o 320|8901. Serie C. H. A. 6 por ciento de pesos 21.400. El Banco Hipotecario Nacional rematará en el local de su sucursal en la ciudad de Mendoza, establecida en la calle Rivadavia número 165.
EL DIA VIERNES DIEZ Y SIETE DE NOVIEMBRE DE MIL NOVECIENTOS DIEZ Y SEIS A LAS DIEZ DE LA MAÑANA, una propiedad ubicada en el departamento Rivadavia, distrito Reducción, a 5 kilómetros al Sur de la estación Medrano del F. C. B. A. P. con superficie de 90 hectáreas 7.181 metros cuadrados; conteniendo: 26 hectáreas 2.199.60 metros de viña francesa, criolla y moscatel rosado; 22 hectáreas 5.339.69 metros de potreros alfalfados; 1 hectárea 2.027.80 metros de huerta de árboles frutales; 5 hectáreas 2.300 metros de terreno destinado a siembras y el resto de 35 hectáreas 2.811.91 metros, se compone de terreno inculto. Se hace constar que parte de estos cultivos se hallan en mal estado, por no haberse efectuado oportunamente los trabajos requeridos. Contiene, además, una casa para familia, compuesta de 6 habitaciones y demás dependencias y una para contratistas. La propiedad tiene derecho definitivo de agua para 55 hectáreas 4.567 metros y riega por el canal matriz Reducción, derivado del río Tunuyán. Sus límites son: al Norte, con Guillermo Ozán; al Sur, calle pública Reducción y lote número 2 del plano existente en esa sucursal; al Este, con Guillermo Ozán, calle pública y el citado lote número 2 y al Oeste, con calle pública, frente a derechos del señor Modesto Gaviola.
Base de venta, pesos 31.000
El comprador continuará haciendo el servicio de la hipoteca originaria de pesos 21.400 que reconoce la propiedad, reducida hoy a pesos 20.029 con 566 milésimos y abonará en dinero el exceso sobre esta suma hasta el precio de compra. Los títulos pueden ser examinados en la oficina del Banco antes del remate. Verificado éste, no habrá lugar a reclamo. Seña 5 o|o, y comisión 1 o|o, que serán exigidas en efectivo en el acto del remate, el que se efectúa con sujeción a lo dispuesto en las leyes vigentes números 8172 y 9155. Por informes ocurrir Banco Hipotecario Nacional 25 de Mayo 245 (capital federal) o a su sucursal en la ciudad de Mendoza. Aviso iniciado en LA PRENSA el 3 de noviembre de 1916. n3

SUCURSAL SANTIAGO

*CAMPO EN EL DEPARTA*mento General Belgrano, con superficie de 11.249 hectáreas y 34 áreas. Préstamo N.o H.o 64|11615. Serie C. H. A. 6 o|o de pesos 100.000. El Banco Hipotecario Nacional rematará en su local calle 25 de Mayo número 245 (capital federal).
EL DIA MARTES SIETE DE NOVIEMBRE DE MIL NOVECIENTOS DIEZ Y SEIS A LAS DOS DE LA TARDE, una estancia denominada Quinza Cruz o República, ubicada en el departamento de General Belgrano, a corta distancia de la estación Pinto y Malbrán, F. C. C. A. con superficie de 11.249 hectáreas y 34 áreas, lindando: al Norte, con don Gaspar Taboada o Ramón J. Chaves; al Sur, con sucesión de San Miguel; al Este, con el ... y Malbrán y Casares y al Oeste, con el río Salado. Toda la estancia está subdividida en potreros y alambrada y ... de ser costa del río Salado, tiene agua permanente de represas y lagunas. Existen también en la referida propiedad, dos casas, varios ranchos y dos grandes corrales.
Base de venta, pesos 191.000
El comprador continuará haciendo el servicio de la hipoteca originaria de pesos 100.000 que reconoce la propiedad, reducida hoy a pesos 94.268 con 060 milésimos y abonará en dinero el exceso sobre esta suma hasta el precio de compra. Los títulos pueden ser examinados en la oficina del Banco antes del remate. Verificado éste, no habrá lugar a reclamo. Seña 5 o|o y comisión 1 o|o que serán exigidas en efectivo en el acto del remate, el que se efectúa con sujeción a lo dispuesto en las leyes vigentes números 8172 y 9155. Por informes ocurrir Banco Hipotecario Nacional, 25 de Mayo 245 (capital federal) o a su sucursal en la ciudad de Santiago. Aviso iniciado en LA PRENSA el 24 de octubre de 1916. o24

Casal Hnos.

JUDICIAL Y SIN BASE — Campo en la provincia de San Luis, establecimiento "El Corralito". Notable establecimiento en la zona de la alfalfa, ubicado en el departamento General Pedernera, al Sur de Villa Mercedes y a nueve leguas al Norte de la estación Dixonville, del ferrocarril Pacífico. Superficie total 7.120 hectáreas, 34 áreas, de las cuales hay perfectamente alfalfadas 2.500 hectáreas, las que se encuentran en muy buenas condiciones, lo que demuestra la excelencia de estas tierras para la siembra de la alfalfa. El resto del campo es ondulado, con pequeñas depresiones de muy suave pendiente. El suelo arenoso, como los de esa región, sin monte alguno y con tres buenas aguadas naturales, una de ellas la laguna "El Corralito", con plantaciones de sauces y álamos en sus orillas. Campo muy bueno, apto para cualquier destino y con agua de excelente calidad. Las mejoras existentes son de gran importancia, hechas con materiales de primer orden y en perfecto estado de conservación. Existen 16 potreros, 14 de alfalfa y 2 de campo natural, los alambrados en una extensión lineal aproximada de 66 kilómetros, son de quebracho colorado, a 15 metros, varillones de ñapacho, cinco hilos de alambre galvanizado liso y tres de púa, los exteriores y seis lisos y tres de púa los interiores. Poblaciones y otras mejoras. Cómoda casa-habitación de 20 por 12 metros, compuesta de comedor, 6 habitaciones, 2 cuartos de baño con azulejos, cocina, despensa, dos piezas servicio, aguas corrientes y gas acetileno. Existe también un departamento de tres piezas para el mayordomo, otro para peones también de tres piezas, un galpón de 25 por 12, caballeriza, gallinero, palomar, etc. En el cuadro de la estancia, todo cercado de alambre tejido, hay buenos árboles frutales y de sombra. Este campo tiene cinco molinos Aermotor, bombas de 6 pulgadas, con sus tanques australianos correspondientes. Existe, además, un brete para hacienda, cañerías para riego de la quinta, etc., etc. Linderos: por el Norte la sucesión de don Antonio Ardiles; por el E., Alfonso Alvarez; por el S. con Enrique J. Smit; y por el Oeste, Norberto Quirno Costa. Sin base y al mejor postor.
EL DIA LUNES 13 de noviembre, a las 3 p. m., en nuestro hall de ventas, Av. de Mayo 634. Orden del señor juez doctor César A. Campos, secretaría Basavilbaso, en el juicio seguido por la sociedad "Crédito Territorial Argentino" contra don Luis J. Gagliolo. Exigiremos el 8 o|o a cuenta de precio y el 2 o|o de nuestra comisión. Informes y planos, B. Mitre 754.—Casal Hnos.

Luis Benoit

JUDICIAL — CASA CALLE Treinta y Tres número 723. Al lado de la avenida Independencia. Barrio de familias, buenos afirmados y eléctricos en todas direcciones. Mide 10m70 de frente por 25m10 de fondo. Tasación pesos 22.200. Base 2|3 partes pesos 14.800. Orden del señor juez doctor Campos, secretaría Basavilbaso en el juicio sucesorio de doña Hermenegilda Ponzinibbio de Monconi.
EL DOMINGO 19 de noviembre a las 5 p. m. Su edificio consta de frente imitación piedra con 3 balcones. Sala, escritorio, 2 dormitorios, cocina y fondo con frutales, cielos rasos de yeso, maderaje de cedro, pisos pino tea, aguas corrientes, etc. Seña 8 o|o. Comisión 2 o|o. Más datos en los tribunales en la citada secretaría o en mis escritorios, San Martín 56.—Luis Benoit. v12

Angel Colombo

JUDICIAL — SIN BASE, A media cuadra de la avenida Entre Ríos, calle Carlos Calvo Nos. 1746, 1748 y 1750, dos casas. La No. 1746, compuesta de sala, comedor, 10 habitaciones, varias construcciones de madera, cocina, w. c., etc. La No. 1748 y 1750, de sala, comedor, 3 habitaciones, galpón de madera, cocina, w. c. etc.
EL DOMINGO 5 de noviembre, a las 4 p. m., sobre la misma propiedad, que mide según tasación 14m73 c. de frente por 66m 68 c. de fondo, y según títulos, 14m77 c. de frente por 68m64 c. de fondo. Ad corpus. Lo mejor del Sur, a media cuadra de la avenida Entre Ríos, con tranvías a todas direcciones, adoquinado pago. Renta actual, $ 6.000 anuales. Por orden del señor juez de 1a. instancia, doctor Arturo Seeber, secretaría del doctor Carlos M. Fraguairo, autos caratulados "Don Luis Ravotini" su sucesión. Seña 8 o|o a cuenta de precio y 2 o|o de comisión. Otros informes, Cangallo 776, U. T. 930, Avenida. o26

Giménez Zapiola, Panelo y Cía.

En LINCOLN

Sobre la estación Quiroga

4.049 hect. 76 áreas y 24 cs.

BASE $ 196.588.55

452 hects. 52 áreas 31 cs.

v5

JUDICIAL — EN LINCOLN
A 2 leguas de la estación Quiroga, F. C. O, ramal a Meridiano V. Superficie 4.049 hectáreas, 76 áreas, 24 centiáreas. Campo conocido por La Colonia. Linderos: al N. O. E. Bazterrica (antes C. Bilati), al SE. Mercedes M. de Bosch; al SO., Florencio y Ricardo Martínez de Hoz; al NE., Gallardo (antes herederos de M. Riglos). Ubicación de primer orden en una de las zonas de agricultura más floreciente de la región Oeste de la provincia de Buenos Aires. Tierra negra vegetal ligeramente arenosa. Apta para los cultivos de todos los cereales y para alfalfares. También es excelente para ganadería por sus notables pastos. Agua dulce a poca profundidad. Existen 4 molinos con tanques australianos y bebederos. Poblaciones: casa para familia de 8 piezas, con galpones de material y cinc. Monte de eucaliptus, álamos y árboles frutales. Dividido en 14 potreros, alambrados de cinco hilos lisos y de púa, postes de ñandubay. Base pesos 196.588,55 o sea pesos 48,54 la hectárea. Por orden del señor juez de primera instancia doctor R. Bunge hoy juzgado del doctor Colombres, secretaría del doctor Rocha, a propuesta de parte, en el expediente anotado al folio 383. Nota: con el objeto de facilitar la venta se dejarán pesos 66.000 oro sellado ($ 150.000 m|n.) en primera hipoteca por tres años al 8 o|o de interés anual, en las condiciones que el prestamista efectúa sus operaciones. En este caso las escrituras por el escribano que designe dicho prestamista. El campo reconoce un contrato de arrendamiento, que deberá respetar el comprador, por $ 26.730 por año, o sea 6.60 la hectárea, hasta abril de 1919 con opción a dos años más. Esta renta, representa el 13.60 o|o sobre la base.
EL MIERCOLES 8 de noviembre a las 3 p. m. en nuestro hall 8 o|o a cuenta de precio y 2 o|o de comisión en efectivo.—Giménez Zapiola, Panelo y Cía., Florida 239. n1

En General Pinto

Sobre la estación Gunther

452 hects., 52 áreas, 31 cs.

BASE $ 54.302.40

o sea $ 120.— la hectárea

v5

JUDICIAL — EN GENERAL Pinto. Estación Gunther, a 500 metros de esta estación y a 1 y media legua de Germania. Ubicación inmejorable, en una de las zonas más productivas de la provincia de Buenos Aires. Rodeado por importantes establecimientos agrícolas y ganaderos. Tierra negra de superior calidad, apta para agricultura y muy especialmente para alfalfa. Son cuatro chacras en un solo lote, alambrado en su perímetro exterior, agua dulce a poca profundidad. Superficie: chacra número 1, 107 hectáreas, 52 áreas y 31 centiáreas las dos; 7 y 8, cada una 115 hectáreas. Total: 452 hectáreas, 52 áreas y 31 centiáreas. Linderos: quintas del pueblo Gunther y estancia Germania, vías del F. C. P.; José Cobbi, chacras 13, y 14 y José Córdoba. Base pesos 54.302,40 o sea pesos 120 la hectárea, las dos terceras partes de la tasación. Por orden del señor juez de primera instancia doctor Lagos, secretaría del doctor Vincent, en el expediente Germania Estancia Limited contra Mullally Miguel y Mullally de Elordi Brígida.
EL MARTES 14 de noviembre a las 3 p. m. en nuestro hall, 8 o|o a cuenta de precio y 2 o|o de comisión en efectivo.—Giménez Zapiola, Panelo y Cía., Florida 239. n1

JUDICIAL — EN FLORES — El Parque Olivera. Frente a las avenidas Provincias Unidas, Directorio, Olivera y calle Lacarra, lindando calle por medio con el parque municipal Nicolás Avellaneda. Ubicación inmejorable, en un paraje alto, rodeado por edificación moderna. La avenida Provincias Unidas de gran movimiento comercial, tiene doble línea de tranvías. Dimensiones, según título: 552m90 de frente al SO., 338m20 al NO., 378m06 al NE. y 616m66 al SE. Superficie: 187.511,44 metros cuadrados. Según mensura 347m41 en el costado NE.; 581,50 en el SE. 519m61 en el SO. y 321m80 en el NO. Superficie: 182.132,19 metros cuadrados. Está cercado con alambre tejido. Entrada principal Lacarra y Provincias Unidas. Edificio: gran chalet rodeado por extenso parque con plantas de adorno y forestales, y magníficos árboles. Distribución: subsuelo, planta baja, dos pisos altos y bohardilla, en los cuales existen, gran hall, comedor, sala, antesala, antecomedor, dos escritorios y otro comedor, galería cubierta, 7 dormitorios, dos baños, 6 piezas de servicio, dos baños para el mismo, cuarto baúles, cocina, antecocina, despensa, cuarto de estudio. Mirador con tanque de hierro para agua. Además existen próximo a Provincias Unidas, un edificio de dos piezas y cancha de pelota, cochera, caballeriza, altillo, depósito, pieza de lavar, gallinero. En la esquina Provincias Unidas y Olivera casa de material con salón, negocio, dos dormitorios, cocina, w. c., etc. Base 249.935,50 pesos, las dos terceras partes de la tasación. Por orden del señor juez de primera instancia doctor G. Balarino, hoy juzgado del doctor Colombres, secretaría del doctor Pizarro, a propuesta de partes, en el expediente anotado al folio número 111 año 1914.
EL VIERNES 24 de noviembre a las 3 p. m. en nuestro hall, 8 o|o a cuenta de precio y 2 o|o de comisión en efectivo.—Giménez Zapiola, Panelo y Cía., Florida 239. n5

MARIO LIVINGSTON

JUDICIAL—Av. QUINTANA 23, entre Libertad y Parera. Un palacete a plazos. Con características en su decorado poco frecuentes por la riqueza y sobriedad de dos motivos y la amplitud señorial de los salones. Además de la belleza y el arte de sus adornos, luce esta casa el lujo corriente: parquets, tapicería mural, herrajes de bronce cincelado, y está dotada de lo que el confort requiere: calefacción, ascensor, garage, teléfonos internos, etc. Se distribuye así:
PLANTA BAJA—Amplio escritorio, vestíbulo, escalera roble y ascensor, garage para dos automóviles, patio, tres piezas servicio, baño, máquina ascensor, id calefacción, bomba con motor para el agua, escalera para el servicio.
PRIMER PISO—Hall, gran salón, antesala, hermoso comedor, antecomedor, fumoir, office, cocina, lavaplatos, una pieza en entrepiso.
SEGUNDO PISO—6 dormitorios, dos piezas para baño, patio cubierto, 2 corredores, guardaropa.
TERCER PISO—Dos dormitorios a la calle, otro baño, corredor, gran azotea-terraza con cuarto para lavar. Terreno de 8.55 metros (9.87 varas) de frente por 30.11 metros (34.77 varas) de fondo, mide 8.606 metros (9.94 varas) en el contrafrente, o lo más o menos que resulte dentro de las paredes divisorias. Base, $ 130.000, de los que pueden dejarse $ 100.000 en hipoteca a tres años de plazo con interés de 8 1|2 por ciento anual, en cuyo caso se escriturará la operación ante los escribanos doctores Mario y Néstor Novaro.
EL VIERNES 10 de noviembre, a las 3 de la tarde, en mi casa, Cangallo 466. Orden del señor juez de primera instancia doctor Uladislao F. Padilla, secretaría del doctor Dámaso E. Palacio, en el expediente 3883, anotado al folio 370. Seña, 8 o|o. Comisión, 2 o|o.—Nota: La propiedad no tiene cartelón. Puede visitarse cualquier tarde de 2 a 4.—Mario Livingston. n3

JUDICIAL — CON MAS DEL 13 o|o de renta. A plazos. Amplia propiedad muy central, México 534 al 544, entre Bolívar y Perú, al lado del edificio de la Biblioteca Nacional y a 5 cuadras de la plaza de Mayo. En la planta baja tiene al frente 2 negocios, cada uno con gran sala y otra pieza, además 10 departamentos internos de 2 piezas, cocina y w. c. En altos, 2 cómodas casas, cada una con 5 piezas grandes, cuarto de baño, cocina y altillo. El terreno mide 15.16 metros de frente (17.50 varas) por 47.23 metros (54.54 varas) de fondo o lo más o menos que resulte dentro de las paredes divisorias, que son medianeras. Produce actualmente pesos 1.100 al mes, o sean pesos 13.200 al año. Base, pesos 72.506.66 o sea las dos terceras partes de la tasación.
EL LUNES 13 de noviembre, a las 3 p. m. en mi casa Cangallo 466. Orden del señor juez de primera instancia doctor Matías Mackinlay Zapiola, secretaría del doctor Nicolás González Iramain, en el juicio seguido en el expediente 3163. Si los interesados en adquirir el bien a vender desean obtener una suma de dinero en préstamo, garantida con primera hipoteca del mismo, deberán concurrir al escritorio del martillero para conocer el importe y demás condiciones del crédito. 8 o|o a cuenta de precio y 2 o|o de comisión.—Mario Livingston. n5

Marciales y González

BASE $ 7.000 EN CEDULAS hipotecarias, las que se amortizan semestralmente a razón de $ 46 por mes y lo que exceda al contado. En estas excepcionales condiciones remataremos la casa esquina para familia, calle Acevedo 1909 esquina Nicaragua, con adoquinado pago por ambas calles y tranvía 64 al frente y en paraje más solicitado de Palermo. Mide 15 por 25 (ad-corpus) y su edificio se compone de 4 dormitorios, una pieza chica, cocina, w. c. y demás comodidades. Es única oportunidad para comprar sin dinero. Con las cédulas solamente. Visítese.
EL DOMINGO 12 de noviembre, a las 5, en la misma. Seña, 8 o|o. Comisión, 2 o|o.—Marciales y González, Perú 318. 1p

CARRANZA 2006 ESQUINA Nicaragua 5801, casa esquina para negocio, compuesta de un espacioso salón, dos salas para familia, w. c. Su construcción levantada en amplio terreno, es sólida y en cal, con toda clase de comodidades y adoquinado pago por ambas calles. Base, $ 5.500 incluso una hipoteca que reconoce por 6.000 $, con la que puede cargar el comprador y el resto al contado. Puede rentar 120 $. El mejor negocio del año. Visítese. Está ocupada por almacén, sin contrato.
EL DOMINGO 12 de noviembre, a las 4.30, en la misma. Informes, Perú 318 o Santa Fe 4274. Seña, 8 o|o. Comisión, 2 o|o.—Marciales y González. 1p

LINDERA A LA ANTERIOR regia propiedad con salón negocio al frente, 3 dormitorios, galerías, cielos rasos de yeso, mosaicos, baño, w. c., gas, aguas corrientes y adoquinado pago. Dista pocas cuadras de Santa Fe y de Rivera y su ubicación es la más solicitada. Orden terminante de vender por cualquier oferta que cubra su base de $ 5.000. Visítese.
EL DOMINGO 12 de noviembre, a las 4.30, en la misma. Seña, 8 o|o. Comisión, 2 o|o. Informes, Perú 318, Santa Fe 4274 o Rivadavia 5393.—Marciales y González. 1p

A POCOS PASOS DE SANTA Fe, casa Oro 1979, entre Soler y Nicaragua, 6 piezas, baño, cocina, w. c., adoquinado pago, yeso, cedro, etc. 10x26. Ad corpus. Barrio de construcciones modernas con el tranvía 64 al frente y las demás comodidades que apreciarán los interesados visitando el barrio y la propiedad. Base, pesos 4.560 incluso 2.000 cédulas. Visítese.
EL DOMINGO 12 de noviembre, a las 3.30. Seña, 8 o|o. Comisión, 2 o|o.—Marciales y González. 1p

AL LADO DE LA ESQUINA Rivera, calle Carranza 1279. Regia casa compuesta de comedor y 3 habitaciones, galería con columnas de hierro, cielos rasos decorados, mosaicos, cedro, tea, aguas corrientes y adoquinado pago. Construcción moderna y en cal con baño, cocina, w. c. y los tranvías de Rivera casi al frente. Base, $ 4.500 con orden terminante de vender.
EL DOMINGO 12 de noviembre, a las.. Seña, 8 o|o. Comisión, 2 o|o. — Marciales y González, Perú 318 o Santa Fe 4274. 1p

*EXTRAJUDICIAL. CARRAN*za 2028, entre Soler y Nicaragua, con adoquinado al frente pago, aguas corrientes y demás comodidades, amplia propiedad compuesta de 4 dormitorios, comedor, cocina, w. c., baño y un departamento en altos de dos habitaciones, etc. Patios mosaico, cielos rasos de mampostería y las comodidades que podrán apreciar los interesados en una visita a esta propiedad. Base, $ 5.000 con orden resuelta y terminante de vender. Solamente el edificio costó 15.000 $, por cuya razón recomendamos este negocio que es el único de la época. Visítese.
EL DOMINGO 12 de noviembre, a las 4.30 en la misma. Seña, 8 o|o. Comisión, 2 o|o. Informes, Perú 318, Santa Fe 4274 o Rivadavia 5393.—Marciales y González. 1p

Pedro J. Galíndez

*JUDICIAL — FINCA, VEN*tura de la Vega número 3942. Compuesta de 8m66 de frente al SE. por 36m30 de fondo por el SO. y 36m90 por el NE. de un salón de negocio, una pieza, un galpón, caballeriza y dependencias.
EL DOMINGO 26 de noviembre a las 4 p. m. en la misma. Base pesos 4.000 m|n. Autos Jerónimo Torre con Antonio Monti, juez doctor Colombres, seguido por la secretaría del doctor Rocha, por cobro hipotecario. Seña 8 o|o. Comisión 2 o|o. Informes, Victoria 480. o28

J. V. Posada

JUDICIAL — BOLIVAR 1236 entre San Juan y Cochabamba. Buena casa edificada en terreno de 9m53 (11 varas) por 60m40 (69v75), sólida construcción y excelente renta. El edificio consta de seis piezas principales y dependencias, galería con columnas de hierro, techos de azotea. Hacia el fondo otro cuerpo de edificio de 3 habitaciones, etc. Orden del señor juez doctor don Arturo Seeber en los autos del juicio sucesorio de doña Marta Andrea Neguelona de Marifietarena.
EL DOMINGO 12 de noviembre a las 4, en la misma propiedad. Tasación 40.025 pesos. Base 2|3 partes, pesos 26.683,32. La excelente situación de esta propiedad, en un centro de población densísima y de activo comercio, la buena construcción del edificio principal que con algunas mejoras y reformas lo hará tan apta para casa de negocio como para familia, con grandes patios llenos de aire y luz, hace innecesaria cualquier recomendación. Exigiré 8 o|o de seña y 2 o|o de comisión. Por más datos ocúrrase a la secretaría del doctor Goyena, tribunales, o a mi escritorio, San Martín 121.—J. V. Posada. o29

Carlos Merlini

Escritorio San Martín 142, U. T. 2288 Avenida

JUDICIAL — CON RETASA Casa calle Godoy Cruz 2351 al 57 entre Paraguay y Guatemala situada en el lote 7 de la manzana 12 del plano que sirvió para la venta. Edificio compuesto de un salón para negocio que lleva el número 2351 que tiene una comunicación interior con el resto del edificio que tiene entrada el número 2357; 3 dormitorios a continuación, un galponcito, tres piezas de madera y cinc; el primer patio techado con tirantes de acero con dos claraboyas con vidrios; cocina, w. c., patio portland, pisos de pino tea y cielos rasos de yeso. Edificada sobre un terreno de 8.66 m. de frente al NO. sobre la calle Godoy Cruz por 43.30 de fondo al SE. que linda con el lote 22; por el NE. con el lote 8 y por el SO. con el lote 6. Salió a la venta el 1.o de octubre del corriente año con base de 13.699,54 pesos y hoy sale con el 25 o|o de retasa o sea 10.274,66 pesos m|n c|l.
EL SABADO 11 de noviembre a las 4 p. m. sobre la misma propiedad procederé a vender este inmueble con la base que se expresa por orden del señor juez de primera instancia en lo civil de la capital de la República doctor Fernando M. Colombres, secretaría del doctor Pedro Padilla, en el juicio que sigue doña Demetria Sardina de Vázquez contra Pedro Mollis y sus hijos, por cobro ejecutivo de pesos. El que resulte comprador abonará el 8 o|o de seña y cuenta de precio más el 2 o|o de mi comisión. Más datos a los tribunales o a mis escritorios San Martín 142. o29

JUDICIAL — TRES CASAS y dos lotes de terreno, sobre las calles San Nicolás y Esperanza, entre Nogoyá y Baigorria, situadas en esta capital, zona Norte, parroquia de Vélez Sársfield. La venta se efectuará en un solo lote, sobre la base de pesos 11.252.74.
EL SABADO 11 de noviembre (fiesta) a las 3 p. m. sobre las mismas propiedades, donde estará mi bandera, procederé a vender de acuerdo al siguiente edicto:
Por disposición del señor juez de primera instancia en lo civil de la capital de la República doctor Pedro V. Meléndez, secretaría del autorizante, se hace saber que en el juicio seguido por los señores Luis Purpaglioni y Cía., contra don Eduardo Alonso (hoy su concurso), por cobro ejecutivo de pesos ha sido nombrado martillero el señor Carlos Merlini para proceder a la venta el día y hora que al efecto designe, previa publicación de avisos por el término de quince días en los diarios "Boletín Judicial" y LA PRENSA de los inmuebles siguientes: Casa calle San Nicolás 2680, edificada en el lote 14, manzana A, terreno de 8.77 m. de frente al NE. sobre la calle San Nicolás; 23 m. en el costado SE.; 8.66 m. en el contrafrente y 23.23 en el costado NO. La casa está compuesta de cuatro habitaciones, cocina, w. c. con galería corrida. Mampostería de ladrillo en barro, pisos, puertas y ventanas de pino, techos de cinc. Casa calle San Nicolás 2690 edificada en el lote 13 A, manzana A, terreno de 8.67 m. de frente al NE. sobre la calle San Nicolás; 14.58 m. en el costado SE., 8.66 m. en el contrafrente y 14.79 m. en el costado NO. La casa está compuesta de dos habitaciones, cocina, w. c., y galería corrida, de igual construcción que la anterior. Casa calle Nogoyá entre San Nicolás y Esperanza edificada en el lote 11, manzana A; terreno de 8.66 m. de frente NO., sobre Nogoyá por 24.20 m. de fondo. El edificio se compone de tres piezas, galería corrida, cocina, w. c., de igual construcción que las anteriores. Terreno compuesto de dos lotes 12 y 13, manzana A, formando esquina a las de San Nicolás y Nogoyá frentes NE. y NO. cercados con muros de ladrillo y barro y tienen unidos 15.59 m. de frente al NE. sobre la calle San Nicolás; 16.72 m. de frente al NO. sobre la calle Nogoyá; 14.79 m. contrafrente respecto a la calle San Nicolás y 14.79 m. en el contrafrente que corresponde a la calle Nogoyá.
Terreno compuesto de dos lotes, 35 y 36, sobre la calle Esperanza entre Nogoyá y Baigorria, cuyo vértice Norte sobre la calle Esperanza, dista de la esquina correspondiente de Esperanza y Nogoyá 41 m. Este terreno está sin cercar tiene 17.32 m. de frente al NO. sobre la calle Esperanza, por 43.30 de fondo. La venta de estos inmuebles debe realizarse unidos, sobre la base de las dos terceras partes de la tasación de pesos 16.879.10 o sea sobre la cantidad de pesos 11.252.74 m|n, (once mil doscientos cincuenta y dos pesos con setenta y cuatro centavos moneda nacional curso legal), debiendo el martillero exigir de todo comprador el 8 o|o en calidad de seña y a cuenta de precio y el 2 o|o de su comisión.—Buenos Aires 25 de agosto de 1916.—Horacio Marcó. Por más datos al martillero San Martín 142.—Carlos Merlini. o28

Juan A. Rúa

EXCEPCIONAL — CHALET que costó 30.000 $, liquidamos, por división de condominio, con la base de pesos 8.000, incluídas 6.000 cédulas argentinas (devolviendo lo amortizado) y 1.500 $ en mensualidades de $ 100; vale decir 500 $ al contado. En Belgrano, a 20 metros de la Avda. Cabildo altura 3900 y de la plaza Balcarce, centro de un gran barrio, calle Gral. Paz No. 3781. Edificio nuevo, sólidamente construído, consta: Planta baja: verja, jardín, escalinata mármol, pequeño vestíbulo, sala, hall con escalera de cedro a los altos, escritorio, gran comedor, sótano, cocina y pasaje del servicio. Planta alta: 4 espaciosos dormitorios con ventanas a los jardines, hall, baño revestido mayólicas, pieza servicio, terraza, techos de azotea tirantería de hierro, frente imitación piedra, carpintería y celosías cedro, luz eléctrica. Títulos perfectos. Llave en mano, hay cuidador. Visítese por tranvías de Lacroze y No. 36.—Juan A. Rúa, Avda. de Mayo 572. Rte. 5109.
EL DGO. 12 de noviembre, a las 4 p. m., en la misma. v6

*JUDICIAL — EN FLOREN*cio Varela, terreno de 2.176.17 m. c., manzana B, calle en medio con partido de Quilmes. Base, 2|3 partes de su tasación, pesos 1.045.54. Juez doctor Klappenbach, secretario doctor Figueroa Alcorta. Juicio Ramella con Rodríguez, su sucesión. Seña, 8 por ciento. Comisión, 2 o|o. Remate 55027.
EL SABADO 18 de noviembre, a las 2.30 de la tarde, en mis oficinas, Juan A. Rúa, Av. de Mayo 572. v11

Francisco Abalo

SAN JUAN Y JUJUY — A plazos. Casa de negocio y familia, calle Jujuy 1571 y 73 al lado del bulevar Garay, con adoquinado y tranvía al frente. Barrio de familia y comercio. Edificio de sala de negocio, comedor y 5 piezas, aguas corrientes, oficinas, etc. Mide 10 por 40. Base pesos 9.000. Seña 8 o|o. Comisión 2 o|o. Datos, Bolívar 356.
EL DOMINGO 12 de noviembre a las 5.—F. Abalo. n5

Miguel Domínguez

TERRENO — YERBAL Y Calderón. A una cuadra de la avenida Rivadavia. Mide 40 varas por Yerbal y 15 varas por Calderón. Lo rodean edificios modernos de primer orden. Barrio de familias.
EL DOMINGO 12 de noviembre a las tres en punto de la tarde sobre el mismo terreno. Base pesos 3.50 v. c. Seña 8 o|o. Comisión 2 o|o. Datos Ramón L. Falcón, número 2468. n5

Santiago A. Ferro

*REMATARA LAS 2|3 PAR*tes indivisas de la propiedad, calle Bolívar números 1425-29.
EL DOMINGO 5 de noviembre, a las 4 p. m., en la misma. Base, 20.000 pesos, o sea la hipoteca. Edificio de material, altos y bajos.
PLANTA BAJA—Un salón y 3 habitaciones, cocina.
ALTOS—3 habitaciones, cocina, w. c., cloacas. El terreno mide 6.928 mts. de frente por 30.62 mets. de fondo. Por orden del síndico liquidador, quiebra Passalacqua Hnos. Autos juzgado del doctor Félix Martín y Herrera, secretaría señor Casares. A cuenta de precio, 8 o|o. Comisión, 2 o|o. Más datos al martillero, Perú 318.—Santiago A. Ferro. v5nov.

Fernando Vasquez

Sarmiento 412. U. T. 1845 Avenida

*JUDICIAL — CASA DE AL*tos y bajos calle Carlos Calvo 2498 y 2500, esquina Alberti. Planta baja, local ocupado por almacén, tres habitaciones, baño, cocina, w. c., y sótano. Planta alta: seis habitaciones, baño, cocina, w. c., y terraza. Frente imitación piedra; patios de mosaicos, pisos de madera, mampara de cristales ingleses, escalera y zócalos de mármol; obras sanitarias y agua corriente; construcción moderna e inmejorable, calles asfaltadas y adoquinadas. Buena renta. Base: importe de la liquidación hipotecaria, pesos 34.892.50.

EDICTO JUDICIAL

Por disposición del señor juez en lo civil doctor Pedro V. Meléndez, se hace saber por el término de quince días, que el martillero público señor Fernando Vásquez ha sido nombrado para proceder a la venta en pública subasta, en el juicio Nougue Damián contra Rufino Rafael, sobre cobro de pesos, que tramita por la secretaría del doctor Narciso Arrotea Molina, la propiedad sita en la calle Carlos Calvo 2498 al 2500, esquina a la calle Alberti 1008, con las siguientes dimensiones: 9m03 cents. de frente al Norte con 17m32 cents. de fondo o sea de frente también al Oeste, lindando: por el NO. con las precitadas calles Carlos Calvo y Alberti, respectivamente; por el Este con don Florentino Vocos y por el Sur con don Manuel Costa; y con la base de la liquidación hipotecaria de autos, 34.892.50 pesos c|l. Queda autorizado el martillero para exigir del comprador, el 8 por ciento como seña y a cuenta de precio y el 2 o|o de comisión a cargo del mismo. Por más datos, ocurrir a la secretaría indicada, Palacio de Justicia 5.o piso o al escritorio del rematador.—Buenos Aires, septiembre de 1916.—Narciso Arrotea Molina. Con arreglo al edicto que antecede.
EL DIA 5 de noviembre a las 4 p. m. en la misma propiedad, procederé a su venta. No se admiten cheques.—Fernando Vásquez. o23

R. PUIG LOMEZ

HOY

EN VELEZ SARSFIELD — 2 casas y 3 terrenos centrales. A 50 metros de la plaza, de la iglesia, de la avenida Avellaneda o del tranvía 99. 1 cuadra de la escuela superior, 3 de la estación del F. C. O. y 4 al N. de Rivadavia. Barrio con pavimentos, cloacas, luz eléctrica y excelente vecindario, calle Bahía Blanca 482. Cuenta con sala y zaguán al frente, 4 habitaciones, baño, cocina, corredor, cielos rasos, pisos pino tea, gas, agua corriente y amplio patio con parral. Mide 11 varas por 37.48. Base pesos 10.000. Bahía Blanca 498 esquina S. Eduardo. Construcción en cal. Gran salón y sótano para negocio 2 habitaciones, baño, cocina, w. c., corredor, cielos rasos, patio, etc. Mide 9 varas por 37.48. Renta pesos 80 por mes. Base pesos 7.000. Sobre S. Eduardo, 3 terrenos de 10 por 20 cada uno, sin base.
EL DOMINGO 5 de noviembre a las 4.30. Informes, San Martín 121.—Rodolfo Puig Lómez. o29

HOY

EN VELEZ SARSFIELD — Casa barata con frente a 2 calles. Especial para industria. Calle Canalejas 2959 al 63 y fondo a la avenida Gaona entre Chivilcoy y Mercedes. Barrio con buena y compacta edificación. Dista 1 cuadra de Segurola, pavimentada y con servicio de ómnibus, 3 al N. de la avenida Avellaneda y 7 de Rivadavia. Consta de 2 habitaciones, cocina, w. c., caballeriza y galpón. Mide 14 por 40 varas más o menos. Base pesos 2.500.
EL DOMINGO 5 de noviembre a las 3.30. Informes, San Martín 121.—Rodolfo Puig Lómez. o29

Francisco Romano

Suspendido por haberse vendido particularmente

*COMO JUDICIAL — EL DO*mingo 5 de noviembre a las 5 p. m. Casa Deán Funes 2096 esquina Rondeau. Mide 200 v. c. Consta de: sala, 2 dormitorios, cocina, w. c., adoquinado pago, aguas corrientes, etc. Dista 1 cuadra del bulevar Caseros, rodeado de Bancos. Paraje central. Tranvías al frente 16 y 73. Base rebajada 5.500 pesos. Títulos perfectos. Datos, Cangallo 521, 1 a 6, U. T. 2814 Avenida. v5

Rodolfo E. Louit y Cía.

*JUDICIAL — EN TEMPER*ley, dos grupos de terrenos ubicados a cinco cuadras de la estación F. C. Sud, y rodeados de calles adoquinadas. El primer grupo está formado por cuatro lotes que miden en conjunto 41.56 metros de frente por 53.69 de fondo. Se encuentran en la calle Solís entre las de Delicias y Cuyo y cada uno mide 10.39 metros de frente al Este por 53.69 de fondo. El segundo lo forman tres lotes contiguos situados en la calle Solís entre las de Delicias y Esmeralda. El primer lote mide 10.39 metros de frente por 28.03 de fondo; el segundo 10.39 por 28.16 y el tercero 10.20 por 28.24. Area total de los dos grupos, o sean de los siete lotes, 3.169 metros cuadrados, 6.162 centímetros. Base de venta 1.146.15 pesos m|legal, o sean las 2|3 partes de su tasación.
EL SABADO 11 de noviembre (fiesta), a las 3 p. m. sobre los mismos, remataremos por orden del señor juez en lo civil, doctor Fernando Klappenbach, secretaría del señor José Cirio, como perteneciente al juicio número 7.517. Exigiremos en dinero efectivo el 8 o|o a cuenta de precio y el 2 o|o de nuestra comisión. Más datos a la secretaría del autorizante o a nuestras oficinas, Cangallo 541, U. T. 5613 Avenida. v11n.

Jorge N. Williams

JUDICIAL — GAZCON 1569 y 1571 con retasa. Propiedad con frente de material y una habitación a la calle, entrada independiente a nueve piezas de madera con 8m66 frente 45.33 metros fondo un costado, 44.26 metros en otro y 8.73 metros contrafrente. Base 8.000 pesos, la segunda retasa.
EL DOMINGO 12 de noviembre a las 4 p. m. por orden del juez doctor Meléndez, secretaría doctor Marcó en la testamentaría de Francisco Fontana, 8 o|o seña, 2 o|o, comisión. o31

*LA BARRANCA DE MARTI*nez. Antigua quinta de don Eduardo Costa, 25 lotes con opción, las últimas, 23.000 varas y lo único que queda. Parte con frente al camino de automóvil y entre las quintas de Berú, Vivot, Nelson, con calles afirmadas y alumbrado eléctrico. Oportunidad de ubicarse en lo más hermoso de Martínez y San Isidro, a sólo 14 minutos de la capital, por automóvil o por los trenes eléctricos. Base 2 pesos vara, a 4 años de plazo, pagadero 20 o|o al contado al escriturar y el saldo en cuotas de 10 o|o cada seis meses con 7 o|o de interés anual.
EL DOMINGO 5 de noviembre a las 4 p. m. en los mismos terrenos. Títulos perfectos por la escribanía de don Alfredo Boggio. Seña 8 o|o. Comisión 2 o|o. Pedir planos en mi escritorio San Martín 195. U. T. 1050 Avenida.—Jorge N. Williams. v5

Juan J. Mulle

*JUDICIAL—ESTANCIA NO*golí Norte, provincia de San Luis, departamento Belgrano, 11.474 hectáreas, 15 áreas 96 centiáreas. Uno de los mejores campos, 7.000 hectáreas llano, pastos tiernos, gramillas y trébol de olor, el resto sierra con quebradas y buenos pastos, abundan los árboles corpulentos de madera dura, para cabos de carro, postes y durmientes.
EL MARTES 7 de noviembre de 1916 a las 4 p. m. en el hall de la casa de remates de los señores Ayerza, Cullen y Beccar, Defensa 188 al 92, capital federal. Base de venta, pesos 73.744, o sea 6.43 1|2 la hectárea. Juzgado del doctor Alberto L. Espinosa del departamento del centro Provincia Buenos Aires, juicio que sigue don Tomás Funes contra don José Lago, su sucesión, sobre crédito hipotecario. Datos completos y planos en carteles, los que pueden solicitarse en la casa donde tendrá lugar la venta o al martillero Mercedes (Buenos Aires), calle 25 de Mayo número 209, Teléfono 310. Seña 10 o|o. Comisión 2 o|o. Escrituras de primer orden en el expediente secretaría Zavala Moreno. Nota: Su ejecución que sigue el señor Tomás Funes, es sobre 9.946 hectáreas, 49 áreas, 96 centiáreas, 1.528 hectáreas, 66 áreas, pertenecientes a la sucesión Lagos. La venta será en conjunto con la base indicada más arriba y por hectárea. La Villa Nogolí está en el mismo campo, tiene correo y telégrafo nacional. El Río Nogolí cruza el campo en una gran extensión, a más tiene numerosas vertientes de agua de primera calidad. En cualquier parte del campo se encuentra agua potable de 5 a 20 metros de profundidad. J. J. Mulle. o22

Raúl A. Carranza

*¡JUDICIAL! — PROPIEDA*des, calle Araoz 156 y 158 entre Camargo y Padilla, edificadas en un terreno de 17.32 metros de frente por 38.41 metros de fondo; dos casas iguales compuesta cada una, de una sala a la calle, tres habitaciones corridas en el primer patio, un comedor que cuadra el patio, otra habitación, cuarto de baño, servicio, cocina y w. c. El edificio es de mampostería en cal preparado para altos, techos de hierro, carpintería exterior del frente y habitaciones de cedro, interior de pino, cielos rasos de yeso, pisos de madera pino tea, patios y dependencias de mosaicos del país, el frente imitación piedra, paredes medianeras, etc. Tasación pesos 33.080.02. m|n. Base 2|3 partes pesos 22.053.35 m|n.
EL DOMINGO 12 de noviembre a las 5.30 p. m. remataré estas dos casas en un lote, por orden del señor juez civil, doctor Arturo Seeber, juicio Valentina Boerr de Villafañe contra Domingo Carmen Cestaro, por cobro de pesos. A cuenta de precio 8 por ciento. Comisión 2 o|o. Datos tribunales, secretaría del doctor Castellanos (hijo) o en mi escritorio San Martín 195.—Raúl A. Carranza. o28

PRÓXIMOS REMATES Y FERIAS DE GANADOS

Eduardo Lago

2.500 ANIMALES VACUNOS en General La Madrid, F. C. S. remate especial de hacienda vacuna para cría, organizado a pedido de varios señores hacendados del partido, con consignaciones puramente de vacas de vientre, de buena clase y estado, en lotes de sola marca con y sin ternero al pie. En el local de la sociedad Rural de General La Madrid.
EL DOMINGO 5 de noviembre a la 1 de la tarde, daré principio a la venta de las haciendas mencionadas, de acuerdo con el siguiente detalle: 400 vacas y terneros mestizos Durham, buen estado; 200 vacas de vientre, mestizas Durham, buen estado (preñez adelantada); 400 vacas y terneros mestizos Durham, buen estado; 400 vacas y terneros, muy buena clase y estado (2 marcas); 300 vacas y terneros, muy buena clase y estado; 100 vacas de vientre, servidas buena clase y estado; 200 vacas y terneros, mestizo Durham, buen estado; 300 vacas y terneros, buena clase y estado. Las haciendas estarán a la vista en el acto del remate y se venderán en lotes en la forma que mejor convenga. Todo comprador abonará seña si se le exige y el 2 o|o de mi comisión que es a su cargo. Nota: Todas las consignaciones proceden directamente de importantes establecimientos del partido que han resuelto alivianar sus campos; es hacienda recomendable por sus condiciones de clase y estado y al hacerse la venta dentro del número de cada procedencia, los señores compradores tendrán la oportunidad de adquirir lotes de sola marca; parejos y uniformes. Por datos dirigirse al martillero en General La Madrid, F. C. S. v5

*38 REMATE FERIA DE HA*ciendas. En General La Madrid, F. C. S. local de la Sociedad Rural.
EL MARTES 21 de noviembre, a la 1 de la tarde. Oportunamente detalles. Por datos y pedidos de local, dirigirse al martillero en General La Madrid. n5

José M. de Yriondo y Cía.

LINCOLN y ROMNEY Marsh, de Haydon. Lote especial de carneros Lincoln y Romney Marsh, procedentes de la cabaña Kia-Ora, del señor Ernest St. Haydon. Comprendiendo 15 carneros Lincoln nacidos en agosto y septiembre de 1915, criados a campo. 28 borregos Romney Marsh incluso 3 criados a galpón, de lana entera y de mucha calidad, la misma sangre del campeón y reservado campeón, premios obtenidos en la exposición internacional de Palermo en agosto del corriente año. Los 26 restantes nacidos también en agosto y septiembre de 1915, son hijos de padres importados y madres puras por cruzamiento. Se rematarán
EL VIERNES 10 de noviembre a las 2.30 p. m. en nuestro tattersall San Martín 153, donde estarán en exposición desde el martes 7. Soliciten catálogos.—José M. de Yriondo y Cía. n3

LINCOLN IMPORTADO — 15 padres de cabaña Lincoln, seleccionados en las más reputadas cabañas del Reino Unido, Henry Smith y Battle. Se rematarán
EL VIERNES 10 de noviembre a las 2.30 p. m. en nuestro tattersall San Martín 153, por cuenta y orden del conocido criador Ernest St. C. Haydon. Estarán en exposición desde el martes 7. Soliciten catálogos.—José M. de Yriondo y Cía. n3

GRIPPO & BOLLON

POTROS

GRAN REMATE

3149 BRASIL 3151

*DOMINGO 5 DE NOVIEM*bre a las 2 p. m. venderemos en remate en nuestra casa Brasil 3151, lo que a continuación se detalla: 12 potros tiro pesado muy buena clase marca Testoni; 12 id livianos misma marca; 15 yeguas cuarteronas y 12 id livianas marca Unzué; 10 caballos de tiro y silla, varios caballos de tiro solo a toda prueba, chatas, carros, charrets, sulkys, guarniciones, lonas y demás que concurra al remate.—Grippo y Bollón.

Riviere y Arrieu

EN CACHARI, F. C. S. — 600 vacunos, 100 lanares, venderemos en nuestro 75 remate feria.
EL VIERNES 10 de noviembre a las 2 p. m. en nuestras instalaciones, según detalle: 50 vacas gordas y carne gorda para matadero; 50 novillos 3 y 4 años M. D. buena clase y estado; 200 novillos 1 1|2 y 2 años M. D., id id; 100 id 2 años M. D. sola marca del señor Jorge T. Collet, muy buena clase; 100 vacas al corte M. D. buen estado; 100 capones y ovejas para invernada y consumo. Comisión de costumbre. Datos y pedidos de local a nuestros escritorios de Azul, Cachari o Sarmiento 643 Buenos Aires.—Rivière y Arrieu. v9

Eduardo Montes y Cía.

*POTROS, YEGUAS, CABA*llos, carros, etc., etc. Remataré en mi local Lavalleja 267 a media cuadra de Triunvirato.
HOY DOMINGO 5 a las 2.30 venderemos un lote de potros pesados y livianos, un lote de yeguas cuarteronas y livianas, caballos de tiro, carros, etc., etc. Tranvías de Lacroze que corren por Triunvirato a media cuadra del local. 1p

Posse y Vasquez

En San Miguel, F. C. P.

*MAÑANA LUNES 6 DE NO*viembre, a la 1.30 p. m., daremos nuestro 280. remate-feria según el detalle siguiente: 200 novillitos de un año y medio muy buena clase y estado, tamberos; 150 terneros de tambo muy buena clase; 100 novillitos de 1 año y medio y 2 años, especiales en clase y buen estado; 50 vacas para invernada y 40 ovejas gordas. Por pedidos de local e informes, a nuestro escritorio en San Miguel, Coop. T. 44, Bella Vista. v6

Pedro & Antonio Lanusse

En Huinca Renancó

F. C. P.

3.850 vacunos
Varios lotes, gordos
600 lanares
240 yeguarizos

EL MARTES 7 DE NOVIEMBRE a la 1 p. m.

v8

*EN NUESTRAS INSTALA*ciones con las haciendas a la vista, perfectamente clasificadas en lotes y de acuerdo con el siguiente detalle: 100 novillos mestizos, 3 años, gordos; 300 novillos tipo frigorífico, 3 1|2 años, mochos, sola marca; 300 novillos tipo frigorífico 2 1|2 años, muy buen estado; 100 novillos tipo frigorífico, 2 1|2 años, mochos; 250 novillos mestizos Durham, 2 años, buen estado; 1.000 novillos tipo frigorífico, 1 año, mochos, sola marca; 200 novillos tipo frigorífico, 1 año, sola marca; 130 vacas mestizas Durham, servidas, parte gordas; 70 vacas gordas especiales; 50 vacas mestizas Durham tamberas; 350 vacas mestizas Durham al corte; 600 vaquillonas mestizas 2 y 2 1|2 años, servidas, dos marcas; 300 vaquillonas Durham, 2 años, sola marca; 100 vaquillonas, gran clase, una marca, un año. Lanares: 600 ovejas Lincoln y Rambouillet; 3 carneros Lincoln. Yeguarizos: 50 potrillos pesados 2 y 2 1|2 años, una marca; 50 yeguas pesadas 3 y 1|2 años, una marca; 60 yeguas tiro pesado y liviano; 30 yeguas y potros criollos; 30 mulas. Reproductores: 15 toros Durham. Comisión, 2 o|o a cargo de los compradores y 2 por ciento a cargo de los vendedores en haciendas generales y 3 o|o a cada parte en reproductores y yeguarizos.

TRENES

Los concurrentes de Buenos Aires tienen tren el lunes 6 que sale del Retiro a las 8 p. m., y pasa por Mercedes a las 10.32 p. m., por Buchardo a las 9.32 a. m., llegando a H. Renancó, a las 12 m., del día del remate.
De Bahía Blanca sale tren el lunes a las 6.30 a. m., de López Lecube a las 9 a. m., de Darragueira a las 10.30 a. m., de Rivera a las 12 m., de Maza a la 1 p. m., de Catriló a las 2.05 p. m., de Quemú-Quemú a las 3.10 p. m., de Pico a las 4.16 p. m., de Chanilao a las 5.24 p. m., de Realicó a las 6.17 p. m. y llega a Huinca Renancó a las 7.05 p. m.
Por más datos a nuestro escritorio en ésta o en Huinca Renancó a los señores Casenave Hnos.—Pedro y Antonio Lanusse, Belgrano 836. v6

En Bahía Blanca

1.500 vacunos y 5.000 lanares

El miércoles 8 de noviembre

v7

A LA 1 DE LA TARDE, EN las instalaciones de la Sociedad Rural en Bordeu, con las haciendas a la vista clasificadas en lotes y de acuerdo con el siguiente detalle: Hacienda vacuna: 100 novillos mestizos gordos, para frigorífico; 100 novillos mestizos, 2 años; 100 novillos mestizos y cuarterones, para invernada; 150 novillos mestizos para carnicería; 200 vacas mestizas gordas; 200 vacas mestizas, para cría e invernada; 100 vacas mestizas con cría; 150 vaquillonas mestizas de uno a dos años. Hacienda lanar: 1.000 capones Rambouillet para carnicería; 2.500 ovejas cruza, peladas; 500 ovejas cruza peladas, gordas; 1.000 ovejas, cruza, al corte. Comisión, 2 por ciento a cargo de los compradores y el 2 por ciento a cargo de los vendedores.

TRENES

De Constitución sale tren la víspera a las 6.28 p. m., pasa por Las Flores a las 10.32; por Olavarría a las 2.12 a. m., por Pringles a las 5.57 y llega a Bahía Blanca a las 9.25 a. m. Por más datos a nuestro escritorio en ésta o en Bahía Blanca a los señores P. y A. Lanusse y Olaciregui.—Pedro y Antonio Lanusse, Belgrano 836. v7

EN RIO CUARTO — F. C. C. A. y P.
EL DOMINGO 12 de noviembre celebraremos nuestro próximo remate feria. Oportunamente detalles. Por pedidos de local u otros informes dirigirse a nuestro escritorio en ésta o en Río Cuarto, al señor Rufino V. Pereyra.—Pedro y Antonio Lanusse, Belgrano 836. v12

AYARRAGARAY SCHINDLER GOWLAND

En Villa Sauze

F. C. O.

(Partido General Villegas)

El martes 7 de noviembre

DE 1916

Especial y Excepcional REMATE

6.000 novillos 6.000

Procedentes del establecimiento "La Magdalena", en Córdoba, marca líquida de los señores Barreto Hermanos.

DETALLE:

1300 novillos de 3 años, Durham, muy buen estado, gordos y carne gorda.
800 novillos de 3 años, Polled-Angus, muy buen estado, carne gorda.
900 novillos de 2 años, Durham, mochos, muy buen estado, carne gorda.
800 novillos de 2 años, Polled-Angus, buen estado.
1500 novillos de 1 año, Durham, mochos, gran estado.
700 novillos de 1 año, Polled-Angus, buen estado.

Toda esta hacienda es de alta mestización, de un establecimiento, una marca y criados en alfalfa. Los numerosos campeonatos y premios de reproductores Polled-Angus obtenidos en la Exposición Rural por los señores Barreto Hermanos, es la mejor recomendación de la clase de hacienda a venderse.
Horario de trenes: Salida del Once el lunes 6 de noviembre, a las 7.05 de la noche, terminado el remate habrá un tren de regreso a las 3.34 p. m.
En la estación Villa Sauze quedará un vagón restaurant y los coches dormitorios.
Informes a nuestro escritorio Lavalle 751, Buenos Aires. v8nov.

Manuel C. Nalé

*Mañana LUNES 6 DE NO*viembre a las 2 p. m. remataré en mi casa Cangallo 2551 al 59 lo siguiente:
CABALLOS Y YEGUAS DE procedencias diversas entrando pesados, entrepesados y livianos, de tiro, silla garantidos. Carros, chatas, breacks, sulkys, charrets, milores, lonas, guarniciones, etc. Gran depósito de rodados y guarniciones en venta particular todos los días.—Manuel C. Nalé. 1p

Pedro S. Cueli

EN NAVARRO, F. C. SUD — 680 vacunos incluso 450 novillos; 100 lanares; 20 yeguarizos.
EL DOMINGO 5 de noviembre a las 12 m. daré el 36 remate feria de haciendas en general, teniendo ya anotados 680 vacunos incluso 450 novillos de 1, 1 1|2, 2 y 2 1|2 años; 100 capones gordos, para matadero, 20 yeguarizos. El remate tendrá lugar aunque llueva. Por más datos a mi escritorio en Lobos, U. T. número 10 o a mi representante en Navarro, señor Aquilio H. Ratti, U. T. número 37.—Pedro S. Cueli. v5

JUAN JOSE LINARI

v7

*HOY DOMINGO 5 DE NO*viembre, esquina Nicaragua, a las 2 p. m. en el local de la calle Malabia número 1885, remataré todo lo que a continuación se detalla correspondiente a la conocida y acreditada empresa de mudanzas denominada La Transportadora, 4 chatas cerradas, 4 chatas abiertas, 14 espléndidos caballos, 2 aparejos completos, 8 guarniciones, para tres caballos cada una, todas completas, varias guarniciones de repuesto en muy buen estado, 1 gran guinche de cadena, 1 zorra de cuatro ruedas para el arrastre de cajas de hierro, 4 lonas en muy buen uso correspondientes a las chatas cerradas, 40 canastos en buen estado, varios aparejos, sogas y demás enseres que indicaré en el acto del remate. 1p

*EL MARTES 7 DE NOVIEM*bre en mi local Belgrano 2644 a las 2 p. m. remataré: v7

*12 EXCEPCIONALES Y cor*pulentos potros de la acreditada y conocida marca Corneta, 2 padrillos y una mula de la misma marca. v7

*50 POTROS ENTREPESA*dos, yeguas, caballos de tiro y silla en bastante buen estado procedente toda esta hacienda, del establecimiento Las Acacias, de los señores Olivera, 12 redomones de pecho, procedentes de Merlo, 50 caballos y yeguas generales entre los que hay muy buenos de tiro y silla, carros, sulkys, breacks, coches, lonas, guarniciones y demás que concurra al remate.—Juan José Linari. v7

Félix Fernández

*EN CAMPANA — 2.o REMA*te feria.
EL JUEVES 16. Próximamente detalles. v7

A. R. Navarro y Cía.

*159 REMATE FERIA en Per*gamino, F. C. C. A. en nuestras instalaciones La Amalia.
EL MIERCOLES 15 de noviembre de 1916 a la 1 p. m. 3.000 novillos y vacas, inclusive 1.500 novillos especiales en clase y muy buen estado, de 1 a 3 años y 500 vacas y vaquillonas de alta mestización y en lotes de sola marca; 1.000 capones y ovejas; 65 toros Durham P. P. C. cuyos detalles aparecerán oportunamente. Con seguridad habrá mayor número de consignaciones. Por datos y pedidos de local ocurrir a nuestro escritorio de Pergamino atendido por el señor Edmundo Hearne o a nuestra casa central Sarmiento 760 segundo piso.—A. R. Navarro y Cía. v16n.

Casares Hnos. y Diehl

SHORTHORN IMPORTADO. —Un buen lote compuesto de ocho toros y una vaca, de gran clase y tipo, seleccionados en dos más importantes establecimientos de Norte América e importados por el señor Francisco V. Maisse, se rematarán
EL JUEVES 9 de noviembre, a las 2.30 de la tarde, en nuestra casa, Sarmiento 357, donde oportunamente se hallarán en exhibición. Catálogos y mayores datos, solicítense por correo o personalmente, en nuestras oficinas, Sarmiento 357. Comisión a cargo de los compradores.—Casares Hnos. y Diehl. o27

SHORTHORN PUROS DE pedigree y puros por cruza.—Procedentes de la cabaña La Elena, en Laboulaye, del señor W. M. Grant. Comprende la venta: 7 toros Shorthorn puros de pedigree y 6 toros Shorthorn puros por cruza a galpón de muy buena clase, hijos de padres importados. La venta se realizará
EL MARTES 7 de noviembre, a las 2.30 de la tarde, en nuestra casa. Sarmiento 357, donde se hallan en exhibición. Catálogo en nuestras oficinas. Comisión a cargo de los compradores.—Casares Hnos. y Diehl.

Eduardo Jolly

HOY

EN GENERAL RODRIGUEZ F. C. O. 248 remate feria de haciendas generales.
HOY DOMINGO 5 de noviembre, a la 1 de la tarde para el que tengo anotado hasta ahora los siguientes lotes: 50 novillos y vacas para consumo; 15 bueyes y toros para consumo; 220 novillos mestizos Durham de 3 y 3 1|2 años, en buen estado de invernada; 150 novillitos de 1 y 1 1|2 años, una marca, en buen estado; 250 novillitos y terneros de tambo; 54 vacas mestizas carne gorda y buena carne; 90 vacas cuarteronas para invernada; 50 vacas cuarteronas con 50 terneros; 50 vaquillonas tamberas; 50 vacunos al corte.
TRENES: De la estación Once, sale un tren a las 11.45 de la mañana que parará frente a la feria, como asimismo pararán los que regresan de Luján a las 5.30 y 6.42 de la tarde. Pedidos de local e informes, dirigirse directamente a la feria o a mi escritorio en Buenos Aires, calle 25 de Mayo número 12.—Eduardo Jolly. v5

EN ZARATE, F. C. C. A. Y F. C. E. R. 73 remate feria de haciendas generales. Suspendido hasta nuevo aviso. Pedidos de local e informes dirigirse a mi escritorio en Buenos Aires, calle 25 de Mayo número 12 o a mi encargado en Zárate, señor Justo L. Abal. v5

Manuel Castellar e hijos

1700 novillos y vacas 1700

10 potros percherones 10

En Coronel Suárez

156.o remate-feria en nuestras instalaciones.

El DOMINGO 5 de noviembre

A LA 1 DEL DIA, CON LOS lotes a la vista, remataremos las siguientes haciendas anotadas y demás que concurran ese día, a saber: 250 novillos muy mestizos Durham, de 2 y 3 años, buen estado, sola marca, 200 novillos mestizos 2 años, buen estado, 100 novillos mestizos Durham 2 y 1 1|2 años, una marca; 70 vacas gordas; 100 vacas servidas; 400 vacas y terneros, en lotes de una marca; 70 vaquillonas Durham, puras por cruza, servidas, 2 años; 50 id de 1 año, 350 vacunos al corte; 10 potros percherones 4 años. Seguramente habrá más haciendas. Condiciones de venta las de costumbre. Por consignaciones o informes, dirigirse a nuestros escritorios de Coronel Suárez, Azul o capital, Sarmiento 643.—Manuel Castellar e hijos. v5nov.

700 VACUNOS, 3 TOROS, EN Laprida F. C. S. 1330, remate feria en nuestras instalaciones.
EL VIERNES 10 de noviembre a la 1 del día con los lotes a la vista, remataremos las siguientes haciendas anotadas y demás que concurran ese día, a saber: 140 novillos mestizos Durham de 2, 3 y 4 años, 1 marca; 180 id id de 2 años, 1 marca; 28 vacas gordas, 250 vacas y terneros mest. Durham, buen estado, 50 vacas secas; 20 vaquillonas de 1 y 1 1|2 años, 3 toros Durham. Seguramente habrá más haciendas. Condiciones de venta las de costumbre. Por consignaciones o informes dirigirse en Laprida al señor Joaquín P. Vidal o a nuestros escritorios de Azul o Capital, Sarmiento 643.—Manuel Castellar e hijos. n3

*EN AZUL F. C. S. 4330. RE*mate feria en nuestras instalaciones.
EL MIERCOLES 15 de noviembre. Oportunamente detalles. Por consignaciones o informes dirigirse a nuestros escritorios de Azul o Capital, Sarmiento 643.—Manuel Castellar e hijos. v15

Nicandro Reyes

*EN MERLO, F. C. O. 51 RE*mate feria de haciendas generales.
EL VIERNES 10 de noviembre. Oportunidad detalles. Pedidos de local e informes Cangallo número 466, U. T. 787 Avenida. v10

ADOLFO BULLRICH & Cía.

*REPRODUCTORES DE CHA*padmalal, remate feria anual de reproductores de la cabaña Chapadmalal, del señor Miguel Alfredo Martínez de Hoz. La venta comprenderá: 100 toros Durham puros por cruzamiento, de 2 años, criados a campo, estos toros son hijos de los padres de la cabaña; 500 vaquillonas Durham puras por cruza, de 2 años, a campo, sin servir; 200 vaquillonas Durham puras por cruzamiento, de 3 años, servidas y con crías al pie, y 8 padrillos Shire de Reg. Def. y Preparatorio, que se ofrecerán los toros en lotes de 1 a 5 y las vaquillonas en lotes de 20 y 25 piezas. El remate se realizará
EL MIERCOLES 8 de noviembre a la 1 de la tarde en las instalaciones de la cabaña en Burzaco, F. C. Sud.

TRENES

Los concurrentes de esta Capital pueden tomar en Constitución los trenes que salen a las 12.08 y 12.50 p. m., que llegan a Burzaco a las 12.44 y 1.29 p. m. respectivamente.
En Burzaco habrá coches para el traslado de los interesados hasta las instalaciones.
Comisión 6 o|o a cargo de los compradores.
Otros informes en nuestra casa Florida 269 y 273, Buenos Aires.—Adolfo Bullrich y Cía.

2.600 VACUNOS DURHAM en Daireaux. Haciendas de muy buena clase y estado, incluso 1.600 novillos de 2 1|2 y 3 años, de los cuales unos 650 sola marca de La Larga, por orden y cuenta del doctor Antonio Robirosa.
EL DOMINGO 12 de noviembre a las 12 m. en las proximidades de la estación Daireaux F. C. Sud, con las haciendas a la vista y en lotes apropiados. Oportunamente detalles completos.—Adolfo Bullrich y Cía. v11n.

1.000 VACUNOS DURHAM en Necochea. Haciendas en general de buena clase y estado incluso novillos, vacas con y sin cría, toros de pedigree y puros por cruza de La Josefina de Pagés, San Alfredo de Goñi y El Carmen de Vázquez, y varios lotes de potros pesados y livianos, en nuestro 7.o remate feria de haciendas generales en Necochea, F. C. Sud.
EL MARTES 7 de noviembre a la 1.30 p. m. en las instalaciones de la municipalidad de Necochea, con las haciendas en lotes y a la vista.
TRENES — Los concurrentes de esta capital tienen tren de Constitución la víspera de la venta a las 8.30 de la noche.
Pedidos de local y otros informes en nuestra casa Florida 269 y 273, Buenos Aires, o en nuestro escritorio en Necochea. Comisión 2 o|o al vendedor y 2 o|o al comprador en haciendas generales y 3 o|o de cada parte en reproductores y yeguarizos.—Adolfo Bullrich y Cía. v6

EL PLANTEL HACKNEY de Yamahuida. Liquidación del plantel Hackney de Yamahuida, del señor Agustín de Elía. Productos todos de pura sangre, padrillos de renombre, yeguas de gran pedigree ganadores de campeonatos; hijos de campeones en las exposiciones de Palermo y Rosario. Comprende la venta: 140 piezas, incluso padrillos, yeguas con y sin crías servidas, potrillos, potrancas, etc., importados y nacidos en el país. Se rematarán
EL MIERCOLES 15 de noviembre en el establecimiento Los Tapiales, próximo a las estaciones Tapiales, F. C. G. B. A. y Tablada, F. C. Oeste.—Adolfo Bullrich y Cía. n6

TOROS PUROS POR CRUZA en Tapiales. Toros puros por cruza procedentes de Miraflores, de Ramos Mexía y Bengolea y de San Alfredo, de Goñi. Se rematarán
EL MIERCOLES 15 de noviembre a la 1 p. m. en el establecimiento Los Tapiales, próximo a las estaciones Tapiales, F. C. G. B. A. y Tablado, F. C. Oeste.—Adolfo Bullrich y Cía. n6

1.000 PIEZAS BERKSHIRE de pedigree, incluso los padres de cabaña, hembras con crías y servidas, lechones, capones y los útiles y enseres existentes en el establecimiento Berkshire Breeders Ltd., distante 12 cuadras de la estación Vicente Casares, F. C. S., por disolución de sociedad.
EL DOMINGO 12 de noviembre, a la 1 de la tarde, en el mismo establecimiento. Oportunamente detalles completos. — Adolfo Bullrich y Cía. n4

SHORTHORN Y LINCOLN de Shepherd. 10 toros Shorthorn y 1 Polled Angus, descendientes de acreditadas cabañas inglesas, importados por el señor Joseph Shepherd, se rematarán
EL MARTES 7 de noviembre a las 2.30 de la tarde en nuestro patio, San Martín 254, previa exhibición. Comisión a cargo de los compradores.—Adolfo Bullrich y Cía. n5

*3.700 VACUNOS Y 1.500 LA*nares. Hacienda de buena clase y estado, incluso novillos, vacas y vaquillonas con y sin cría, en nuestro 19 remate feria de haciendas generales en 30 de Agosto, F. C. O., ramal de Pehuajó a Tres Lomas, en una de las zonas más favorecidas por las últimas lluvias.
EL MIERCOLES 15 de noviembre, a la 1 de la tarde, en nuestras instalaciones, con las haciendas a la vista y debidamente clasificadas en lotes. Pedidos de local y otros informes en nuestra casa, Florida 269 y 273, Buenos Aires, o a nuestro representante en 30 de Agosto, señor Bernardo Ditube. Comisión 2 o|o al vendedor y 2 o|o al comprador en haciendas generales y 3 o|o de cada parte en reproductores y yeguarizos.—Adolfo Bullrich y Cía. v14

4.350 NOVILLOS Y VACAS en Vidal. Haciendas de buena mestización Durham y en su totalidad en buen estado, en el establecimiento La Tomasa, distante 4 leguas de Coronel Vidal, 2 1|2 de Vivoratá, 8 de Balcarce y 10 de Mar del Plata, estaciones todas del F. C. Sud. Se incluyen en la venta 3.150 novillos todos mochos, de 1 a 3 años, vacas con y sin cría y vaquillonas servidas por toros de Unzué, Etcheverry, La Peregrina y Chapadmalal, que a los efectos del remate se clasificarán en lotes apropiados. La venta se realizará
EL SABADO 11 de noviembre a las 12 m., en el establecimiento La Tomasa, en la parte del campo conocido por Santa Clara, de la sucesión Lastra, lindando con la sucesión Balcarce, después de un almuerzo campestre, con las haciendas a la vista.
TRENES — Los concurrentes de esta capital tienen tren de Constitución la víspera de la venta a las 8.30 de la noche, este tren pasa por Chascomús a las 11.10 p. m., por Dolores a la 1.25 a. m., por Guido a las 2.25 a. m. por Maipú a las 3.45 a. m. y llega a Vidal a las 5.23 a. m.
Los interesados del ramal Juancho, tienen tren de Juancho el viernes a las 9.42 a. m., y llegan a Guido a las 11.53 a. m., por Guido pasa a las 2.25 a. m. del sábado el tren para Vidal.
De Tandil sale tren a las 10.2 p. m., pasa por Ayacucho a las 11.37 p. m., y llega a Maipú a la 1 a. m., por Maipú pasa a las 3.45 a. m., el tren para Vidal.
De Mar del Plata sale tren el viernes a las 9.40 de la noche y llega a Vidal a las 11.13 de la noche.
De Necochea sale tren el viernes a las 6.5 p. m. pasa por Lobería a las 7.19 p. m. por Balcarce a las 9.14 p. m., por Ayacucho a las 11.37 p. m., para llegar a Maipú a la 1 a. m.; por Maipú pasa a las 3.45 a. m. el tren para Vidal.
Del hotel Colón en Coronel Vidal saldrán coches a las 7 a. m. del día de la venta para La Tomasa, debiendo los concurrentes abonar pesos 5 m|n. por el viaje de ida y vuelta. Otros informes en nuestra casa.—Adolfo Bullrich y Cía. n3

T. A. Vinelli y Cía.

(San Martín 345, U. T. 1281 (Avenida)

En Villa Urquiza

Casa MILLER 2575

BASE: su hipoteca, $ 4.000

HOY

A LAS 4 P. M.

CASA, MILLER 2575, entre Monroe y Guanacache (Villa Urquiza), ideal para habitación. A pocos pasos del tranvía 96, 3 cuadras de Lacroze y estación. Su edificio consta de 2 amplias habitaciones, una pieza en altos, cocina, galería con mosaicos, w. c., etc., cielos rasos de yeso, pisos pino tea, carpintería de cedro, frente imitación piedra, agua corriente, luz eléctrica, etc. Dimensiones: 12 varas por 2[illegible]. Base la hipoteca, $ 4.000, con la que podrá continuar el comprador.

HOY DOMINGO 5 de noviembre, a las 4 p. m., en la misma. Visítese, seña, 8 o|o. Comisión, 2 o|o. Más datos a T. A. Vinelli y Cía. o29

Domingo Marotta

JUDICIAL — CON RETASA, casa en el gran bulevar Boedo No. 1641, compuesta de 2 habitaciones de material y 2 con frente de madera, w. c., aguas corrientes, piso de tea, puertas de cedro y pino, frente preparado para edificio. Mide 8 m. 66 c. de frente al Este, 17 m. 32 c. de fondo, lo que arroja una superficie de 149 m. 99 c.

EL DOMINGO 5 de noviembre a las 4 p. m. Base $ 5.999.70. Por orden del señor juez de lo civil Dr. Pedro V. Meléndez, secretaría Cúneo, en el juicio sucesorio de doña Josefa Fortunato. Seña 8 o|o a cuenta de precio. Comisión 2 o|o. Datos: Palacio de Justicia 5o. piso, secretaría Cúneo o en mis oficinas Rioja 1980. U. T. 2008 Mitre. No admito cheques ni vales.—José Cúneo.

*BASE $ 1.150, CASA NOR*quín 1655 y Centenera, 10x55, 2 piezas, cocina de madera, agua corriente, árboles frutales, etc.

EL DOMINGO 5 de noviembre a las 3 de la tarde. v5

*TERRENO ESQUINA BAL*bastro y Dobas. Mide 10 varas por 17 varas. Balbastro adoquinado pago. Base, pesos 2.100. Es regalado.

EL DOMINGO 5 de noviembre, a las 3.30 de la tarde. Seña 8 o|o. Comisión 2 o|o. Datos, Rioja 1980. v5

Alberto D. Justo y Cía.

JUDICIAL — SIN BASE — Dos casas de la sucesión de don Joaquín Pascale. Venta por orden del señor juez de primera instancia doctor Arturo Seeber, secretaría del doctor Castellanos. Avenida La Plata 2041. Mide 7 metros 779 de frente por 21 metros 654 y consta de 2 piezas grandes y una piecita interiores, techo de [illegible], pisos pino tea, w. c., patio mosaico, etc. Sin base. Avenida La Plata 2041 al [illegible]. Contigua a la anterior y mide 8 metros 151 de frente por 25 metros 265 en el costado Norte, 7 metros 794 en el Oeste y 32 metros 736 en el costado Sur. Consta de negocio al frente, 4 piezas corridas, cocina, w. c., patio de mosaico, pisos y puertas de pino, techo de cinc, agua corriente, etc. Venta sin base. Los compradores deberán cargar con una hipoteca de 300 pesos en préstamos convertidos del Banco Hipotecario Nacional, que reconoce cada casa devolviendo a la sucesión las sumas ya amortizadas y también deberán cargar con las deudas del adoquinado.

EL DOMINGO 19 de noviembre a las 2.30 p. m., en las mismas. Por disposición del Juzgado las escrituras deberán hacerse por ante el escribano señor F. Esteban Benza, en caso resulte más de un comprador. 8 por ciento de seña y 2 o|o de comisión. Más datos en nuestras oficinas Bmé. Mitre 514, números 21 al 24.—Alberto D. Justo y Cía. n5

C. A. Figueroa

*REGIA CASA ALTOS Y BA*jos, recién construída, habitación y renta, 10x33 varas, 8 [illegible] piezas cada casa y dependencias. Base, 22.000 $ para liquidar, ubicación inmejorable, calle Palpa 3019 al 25, entre Zapiola y Freyre, adoquinado, pago, cerca de Cabildo, a 2 cuadras de Federico Lacroze, tranvías a todas direcciones, 2 cuadras de la estación Colegiales. El paraje más alto y sano de la ciudad. El edificio solo costó veinte mil $. Es forzoso vender. Visítese, remataré.

EL DOMINGO 12 de noviembre, a las 4.30 de la tarde, en la misma propiedad. Por informes, Aráoz 2574, media cuadra de Santa Fe.—C. A. Figueroa. v6

SERRANO Y Muñecas 848 — 11x34.50 varas, salón de negocio, frente imitación piedra, 5 piezas, cielos rasos de yeso, adoquinado pagado. Base, 6.500 $, remataré.

EL DOMINGO 12 de noviembre, a las 3 de la tarde, en la misma. Por informes, Aráoz 2574.—C. A. Figueroa. v6

RIVADAVIA ALTURA 4900 a 2 cuadras de ésta y estación subterráneo, calle [illegible] 485, espléndida casa, moderna, 8x23 varas, 5 piezas, baño, cocina, garage, cielos rasos de yeso, puertas celosías de cedro. Base, $ 8.500. Mitad al contado, resto a 2 años, remataré.

EL DOMINGO 12 de noviembre, a las 4 de la tarde, en la misma propiedad. Por informes, Aráoz 2574, U. T. 1372, Palermo.—C. A. Figueroa. v6

— F. P. Bollini y Cía. —

Bolívar 160

JUDICIAL — PROPIEDAD calle Lautaro 534, 8.66 mts. de frente, 34.64 mts. en sus costados y 8.02 mts. en su contrafrente. Edificio: 3 piezas, cocina, w. c. y un cuarto de madera y cinc; venta de acuerdo al siguiente

EDICTO JUDICIAL

Por disposición del señor juez de 1a. instancia en lo civil, doctor don Pedro V. Meléndez, se hace saber por 15 días, que en la testamentaría de don Pedro Rusconi, que tramita por la secretaría del doctor J. Cúneo, se ha nombrado a los martilleros señores F. P. Bollini y Cía., para que el día y hora, que al efecto designen, vendan en pública subasta y con las 2.3 partes de su tasación, la propiedad calle Lautaro 534. Autorízaseles a exigir del comprador el 8 por ciento a cuenta de precio y el 2 o|o de su comisión.—Buenos Aires, octubre de 1916. Base, pesos 4.333.33 c|l., o sean las 2|3 partes de su tasación.

EL DOMINGO 5 de noviembre, a las 4 p. m., sobre la misma, la remataremos.—F. P. Bollini y Cía. v5nov.

JUDICIAL — EN LOBERÍA, F. C. S. Propiedad en el bulevar Campos; constituída por 2 salas, 4 dormitorios, 1 [illegible], 1 cocina, 2 cocheras, 1 altillo, cuarto [illegible] lavar y gallinero; cerco de pared. Mide: [illegible]0 metros en sus frentes SE. y NO. por [illegible]50 metros en sus costados NE. y SO. Superficie: 13.706.65. El terreno está formado por la quinta 29 de la sección A. Linderos: al NO. con terreno de la misma quinta; SO. parte de la quinta 30; NE. [illegible] de la 21 y SE. quinta 22. Sección B. Venta de acuerdo al siguiente

EDICTO JUDICIAL

Por disposición del señor juez de lo civil doctor don Uladislao Padilla, se hace saber por 15 días que en el juicio seguido por el Banco Previsor de Ahorros contra la [illegible] de Torres doña Rufina y don Vicente T. Torres, cuyos autos tramitan por la secretaría del doctor B. del Castillo Quesada, han sido nombrados los martilleros señores F. P. Bollini y Cía. para que el día y hora que al efecto designen y en su local Bolívar 160 (capital federal), vendan en pública subasta, con las 2.3 partes de su tasación, el inmueble a que se refiere este escrito, ubicado en Lobería, sobre la calle bulevar Campos con las dimensiones, linderos y edificación que constan en autos. Autorízase a los referidos martilleros a exigir del comprador el 8 o|o a cuenta de precio y el 2 o|o de su comisión. Buenos Aires, octubre 25 de 1916. Base pesos 17.962.50 o sean las 2.3 partes de su tasación.

EL LUNES 13 de noviembre a las 4 p. m. en nuestra casa, Bolívar 160, capital federal. Se rematará.—F. P. Bollini y Cía.

Raúl Chaures

CASA ORAN 2076 ESQUINA Jonte. Base 1.090 $, pagaderos 13.33 mensual, interés y amortización. 8.66x18.76 metros, 3 piezas, sala a terminar, cocina, w. c.

EL DOMINGO 5 de noviembre, a las 3 de la tarde, en la misma. Río de Janeiro 1520. v5

Rómulo Fenochietto

HOY

EN AVELLANEDA

Pueblo Valentín Alsina

158 LOTES

En 80 mensualidades

SIN INTERES

*EN AVELLANEDA — PUE*blo Valentín Alsina, 158 lotes con frente al camino real de Lanús a Puente Alsina, y a las calles Corrientes, Paso de Burgos, Itapirá, Humaitá y otras. Base, $ 3 la v. c., en 80 mensualidades, sin interés.

EL DOMINGO 5 de noviembre, a las 3 p. m. Venta por cuenta de la Sociedad General Pobladora. Las escrituras serán otorgadas por el escribano de la Sociedad; a los que paguen al contado se les hará el 20 o|o de descuento. Seña 2 mensualidades. Por más datos y planos, en la oficina de la Sociedad, calle Sarmiento 631, capital, o en mi escritorio, M. Acosta 94, Avellaneda. v5

Santiago R. Cánepa

*EN CABALLITO — 1 ESQUI*na y 2 lotes, Emilio Mitre y Avelino Díaz, a 1 1|2 cuadra de Asamblea con tranvías 26 y 41, y del parque Chacabuco, rodeados de edificación. Base pesos 2.50 vara cuadrada.

EL DOMINGO 5 de noviembre a las 3 p. m. en los terrenos. Seña 8 o.o. Comisión 2 o.o. Informes y planos, Florida 230, escritorio 9. v5

F. Astoul Bonorino y Cía.

104 LOTES, 13 QUINTAS Y 3 casas. En 100 mensualidades a 50 centavos por mes! en el floreciente pueblo Villars. Compañía General de los F. F. C. C. a 1 1|2 horas de la capital, 1 cuadra justa de la estación, del Hotel y de los Talleres del F. C. Se trata realmente de un remate en que puede hacerse propietario sin dinero, terrenos de verdadero porvenir, para guardarlos, se adquieren sin mayor esfuerzo, con sólo dos centavos diarios se compran. Las quintas con superficie de 11.000 a 22.000 varas, especiales para quintas de verdura, floricultores, quinteros, etc., se venderán con base de pesos 4 por mes y las casas con base de la renta que producen, es decir pesos 25 y pesos 30, por mes cada una, con contrato al Consejo Nacional de Educación, donde tienen las escuelas locales.

EL DOMINGO 3 de diciembre a las 3 p. m. en nuestro hall, Reconquista 325, efectuaremos este remate, para pobres, para los que quieran ganar dinero y como regalo de fin de año. Se venden lotes desde ya, por carta para los del interior. Seña dos mensualidades en el remate y dos al escriturar. Comisión 2 o|o. Planos, Reconquista 325.—F. Astoul Bonorino y Cía. 1p

ANCHORENA 378 — A 1 cuadra de Corrientes, en ese barrio comercial, una buena casa, compuesta de sala, 3 dormitorios, comedor, otra pieza más, baño, 2 piezas servicio, cocina, etc. Patios mosaico, frente imitación piedra, etc. Mide 10 varas por 44 (Ad corpus). Renta pesos 200. Base la hipoteca pesos 20.000 que vence el 14 de septiembre de 1917 y que puede prorrogarse.

EL DOMINGO 12 de noviembre a las 4 p. m. en la propiedad. Visítese. Seña 8 o|o. Comisión 2 o.o. Informes, Reconquista 325.—F. Astoul Bonorino y Cía. v7

Antonio Rotondaro

JUDICIAL — CASA CALLE Plaza número 1078 entre las de Fraga y Rosetti consta de tres piezas, cocina, pieza de servicio y demás dependencias y de acuerdo con el siguiente

EDICTO JUDICIAL

Por disposición del señor juez de lo civil doctor Fernando Klappenbach, se hace saber que en el juicio seguido por don Jerónimo Gnecco contra don Luis S. Rodríguez sobre cobro hipotecario de pesos se ha designado al martillero don Antonio Rotondaro para que en el día que el designe proceda a la venta de la propiedad calle Plaza número 1078, edificada en un terreno de 8.70 metros de frente por 39 metros de fondo con la base de 2.050 pesos moneda nacional, debiendo exigir el 8 o|o a cuenta del precio y 2 o o de comisión del que resulte comprador.—F. Guillermo Espeche, secretario. Buenos Aires 26 octubre 1916.

EL MIERCOLES 8 de noviembre a las 3 p. m. sobre la misma; más datos Palacio de Justicia o a mi escritorio Talcahuano 469. U. T. 2711 Libertad.—Antonio Rotondaro. v8n.

Guillermo Gowland y Cía.

JUDICIAL — ARENALES 1625. Buena propiedad de dimensiones ideales, entre Rodríguez Peña y Montevideo. Inmejorable situación. Base pesos 53.333.33 moneda nacional, o sea las dos terceras partes de su tasación, se rematará en la misma.

EL DOMINGO 12 de noviembre a las 4 p. m. Mandato del señor juez de primera instancia en lo civil, doctor Uladislao F. Padilla, en los autos sucesorios de Rosai, doña Paula, que tramitan por ante la secretaría del doctor Ricardo Bollini. Edificio: Sala, comedor, 3 dormitorios, cocina, 1 pieza de madera y w. c., medianeras en toda su extensión. Superficie: 10.34 metros (11.58 varas) de frente al Sur por 40.49 metros (46.74 varas) de fondo al Norte o sea un total de 400 metros cuadrados y una fracción. Visítese a toda hora. Seña 8 por ciento. Comisión 2 por ciento. Por informes a nuestra casa 351 Bolívar 361.—Guillermo Gowland y Cía., Ricardo Bollini, secretario. n5

Julio C. Battaglini

JUDICIAL — EN VILLA Soldati, capital federal. Propiedad en la calle Itaquí número 2964 entre las de Lafuente y San Pedrito. Edificada en el lote 4, manzana K, compuesta de diez metros de frente al NO. sobre la calle Itaquí; 10 metros al SE., lindando con parte del lote 36; metros 48.46 en el NE. lindando con parte del lote 5 y 48.59 metros en el costado SO. Tiene un edificio compuesto de 3 piezas de material, pisos de madera, corredor, w. c., bomba, pileta de lavar y se encuentra cercada de alambre tejido. Base pesos 3.642.80 pesos m|n.

EL SABADO 11 de noviembre (fiesta) a las 4 p. m. sobre la misma. Orden del señor juez de primera instancia doctor Seeber, secretaría del doctor Caputo en los autos seguidos por la sucesión de don José Soldati contra Mateo Sanguinetti sobre cobro ejecutivo de pesos. El comprador entregará el 8 o|o a cuenta de precio y el 2 o|o de comisión. Otros datos a la secretaría citada o al martillero, Alsina 412.—J. C. Battaglini. o29

Luis F. Muro

CASA EN MAR DEL PLATA Por orden del Banco de la Provincia de Buenos Aires. Sección Crédito Hipotecario. Préstamo N.o H.o 1334. Calle Rawson entre Guemes y Olavarría en terreno de 17 metros 32 por 34m64. Edificio compuesto de salón, zaguán, 3 habitaciones, comedor, cocina, baño, etc.

EL DOMINGO 5 de noviembre de 1916 a las 4 de la tarde sobre la misma propiedad. Base de venta pesos 14.000 m|n. Reconoce hipoteca de pesos 12.060, bonos serie A, reducida a 11.312 pesos 167 milésimos con la que cargará el comprador. Seña 10 por ciento y comisión 2 o|o. Más detalles, diríjase al martillero o al Banco.—Luis F. Muro, Mar del Plata. o27

Furst Zapiola y Cía.

HOY

Judiciales

A LAS 2.30. — Casa Pichincha 1129.

A LAS 4.30. — Casa Llerena número 2448.

A LAS 3 P. M. — 31 lotes en Ciudadela.

JUDICIAL — A PLAZO — Casa en Caballito, Pichincha 1129 entre Salas y Estrada. A 1 cuadra de las avenidas Asamblea y Centenera y a 3 del parque Chacabuco. Mide 7m79 por 25m98 y consta de tres habitaciones, galerías, cocina y w. c., Juez doctor Bunge, secretaría Quesada. Juicio Piñeyro y Durán José contra García Alejo Pedro. Base pesos 6.500 pudiéndose dejar pesos 3.000 a 1 año con opción a otro al 8 o|o de interés.

HOY DOMINGO 5 de noviembre a las 2.30 sobre la misma. Seña 8 o|o. Comisión 2 por ciento. Datos, Reconquista 434.—Furst Zapiola y Cía. 1p

*JUDICIAL — CASA LLERE*na 2448 entre la avenida Bella Vista (adoquinada) y la calle Torrent. A 2 cuadras de Triunvirato, adoquinada y con tranvía Lacroze y a 5 de la Facultad de Agronomía. Su terreno mide 8.66 metros (10 varas) por 20m17 (23.29 varas) en un costado y 19m98 (23.07 varas) en el otro. Total 173.85 metros cuadrados o sean 231.80 varas cuadradas. Consta de 3 habitaciones, cocina, w. c., etc. Base pesos 2.600. Juez doctor Juan C. Lagos, secretaría Vincent, juicio sucesorio de don Saverio Latorre.

HOY DOMINGO 5 de noviembre a las 4.30 de la tarde, sobre la misma. Seña 8 o|o. Comisión 2 o|o. Informes, Reconquista 434.—Furst Zapiola y Cía. 1p

¡EN CIUDADELA — A 0.56 la vara! 31 lotes, a 5 cuadras de la estación, a 20 minutos de la plaza de Mayo y entre edificios. Dan frente a las avenidas Gaona, Liniers, Ballester y otras. Venta como judicial, a vender con cualquier oferta, sobre la base de 0.56 centavos la vara! pagaderos: cuarta parte al contado y el resto a 6, 12 y 18 meses, sin interés. Hay lotes desde 160 pesos, a plazos.

EL DOMINGO 5 de noviembre, a las 3, en la esquina de Gaona y Liniers. Seña pesos 50 por lote. Planos y datos, Reconquista 434.—Furst Zapiola y Cía. o27

MUEBLES Y MERCADERIAS EN GENERAL

Guerrico y Williams

*BUENOS MUEBLES en nues*tra casa, B. Mitre 737. Elegantes juegos de dormitorio con roperos 3 cuerpos entre los cuales varios de caoba, marquetería y bronce, otro de fresno, otro estilo inglés, juegos comedores modernos de caoba, otros de roble tallados, 1 Renacimiento de nogal tallado, sillas nogal y vaqueta, elegantes juegos de sala Luis XV y Luis XVI tapizados en seda, bonitas mesas de centro, pedestales y muebles de fantasía de todos gustos, vitrina palisandro y bronce, juegos de cuero, escritorios ministro y cilindro, sillones giratorios, sillones y sillas de roble, grandes guardarropas de diferentes modelos, una partida de asientos para señoras, surtidos de calidad, gustos y números, son 100 pares, cortes de ricos géneros para trajes de hombre, cama bronce importada con panneaux de esterilla y caoba, juegos de mimbre, mesa de mimbre sobre ruedas, ricos cortinados y alfombras, juegos laqué para vestíbulos, cuadros, grabados, adornos, artefactos de luz eléctrica, artículos sanitarios, panneaux, tapicería, etc. etc.

EL LUNES 6 de noviembre, a la 1 de la tarde y 8 de la noche, salas 1, 2 y galería A. Comisión, 10 o|o.—Guerrico y Williams. n5

*ANTIGÜEDADES — EL LU*NES 6 de noviembre, a las 3 y media de la tarde, en nuestra casa, 737 B. Mitre, Sala 2 remataremos 150 lotes de bonitas antigüedades en muebles, entre los cuales sillas, bancos y cofres de madera tallada, bargueños, cómodas, mesas, muchos objetos de adorno, sedas, marquitos de plata, cajas de cuero, gran farol de madera tallada dorada, candelabros, etc., etc. Comisión, 10 por ciento.—Guerrico y Williams. n3

*EL MARTES 7 DE NOVIEM*bre, a las 2 en punto de la tarde, en nuestra casa, B. Mitre 737, Sala 2: gran surtido de muebles por juegos y sueltos, adornos, cuadros, loza y cristalería, juegos de mimbre, alfombras, colchones, armarios, guardarropas, mostradores e infinidad de artículos para mobiliario. Comisión, 10 o|o.—Guerrico y Williams. n3

*JUDICIAL — LAS EXISTEN*cias del Five O'Clock tea, Florida 3[illegible]. Sillas americanas de roble y cuero, id. de nogal y esterilla, sofaes y sillones de roble y cuero, mesas de roble y de cedro, perchas de Viena id de bronce, juego comedor nogal, aparatos roble, mostradores, estanterías, vidrieras, armarios, jardineras roble, maceta bronce con pie, mantelería de hilo, porcelana inglesa, lote cristal, cubiertos Elkington, varios servicios para té, café y lunch, en metal, fuentes, bandejas, y demás artículos de menaje, alfombras, carpetas y caminos de Smyrna, cortinados, brise brise, cuadros grabados, espejos, arañas eléctricas, ventiladores, dos grandes heladeras una de roble y otra de cedro, biblioteca, escritorio, caja de hierro, báscula, batería de cocina, etc., etc.

EL MIERCOLES 8 de noviembre a las [illegible] de la tarde. Orden del señor juez doctor Pedro V. Meléndez, secretaría del doctor José E. Colorigo, en el expediente número [illegible]. Exposición desde el lunes de 9 a. m. a 6 p. m. Comisión 10 o|o.—Guerrico y Williams. n4

Hugo Bagnardi

Bartolomé Mitre 363

JUDICIAL — EL LUNES 6 de noviembre a la 1 p. m. en la Bolsa de Comercio de Buenos Aires, procederé a vender en remate las acciones a que se refiere el siguiente:

EDICTO JUDICIAL

Por disposición del señor juez de comercio de la capital federal doctor Tristán M. Avellaneda se hace saber que el corredor de Bolsa don Hugo Bagnardi, procederá a vender en público remate en la Bolsa de Comercio seiscientas acciones de cien pesos cada una de la Sociedad anónima Viti-Vinícola Francisco Uriburu, embargadas en el juicio que sigue el Banco de Italia y Río de la Plata contra Francisco Uriburu, por cobro de pesos. Buenos Aires, octubre 21 de 1916.—Arturo Navarro, secretario. oo29

L. VIDAL y Cía.

MOBLAJE HOY

A LAS 2.30 DE LA TARDE

Bmé. MITRE 1636

MOBLAJE IMPORTADO que adorna la casa B. Mitre 1636, del doctor J. Nelson, señalamos.

HOY DOMINGO 5 de noviembre, a las 2.30 de la tarde, rematamos 5 piezas marquetería de caoba y aplicaciones de bronce, con doce sillas de cuero, dormitorio regio con su ropero que mide dos metros 20 cent., su costo es de 2.000 pesos, juego de sala dorado, piano gran formato, escritorio completo, alfombras en toda la casa, arañas de electricidad, muebles muy finos, dos dormitorios más, un aparador, [illegible], mármoles de Carrara, bronces firmados, el conjunto que merece ser examinado por los que buscan arreglar su casa con buenos muebles y obras de arte. En exposición el mismo día del remate desde las 8 de la mañana. Comisión, 10 o|o y seña a satisfacción. A las 2.30 de la tarde. Bartolomé Mitre 1636.—L. Vidal y Cía. 1p

Raúl Fernández y Cía.

MOBLAJE

IMPORTADO

*HOY A LAS 10 a. m.—IMPOR*tante moblaje regio, venta terminante sin base, al retirar lote, a retirar antes de las 5 p. m. de mañana, [illegible].

HOY, a las 10 de la mañana, Lavalle 1045 entre Santa Fe y Charcas. Soberbio dormitorio 3 cuerpos importado, otro dormitorio de dos roperos, juego de sala, espejo con gobelino, mesita, columnas, cortinados, regio juego comedor, juego cuero, escritorio, biblioteca, caja de hierro, sillones, alfombras, arañas finas, cuadros, mármoles, bronces, metales finos, vestíbulo, vitrinas, piano, adornos, chifonier, muebles sueltos finos, guardarropas, doseles, loza, cristalería, heladera juegos de lavatorio y toilette plata y todo lo perteneciente que venderemos como judicial sin defensa. No falte quien desee amueblar su casa, regia y económicamente. Comisión, 10 o|o. Seña a satisfacción. 1p

P. J. Funes y Cía.

HOY

MUEBLES, A LAS 3 DE LA tarde, remataremos el lujoso moblaje de la casa Victoria 1858, por orden de su dueño, por ausentarse del país: un rico piano gran formato, juego sala dorado, jardinera y espejo, mesa centro, cuadros al óleo, arañas, juegos sillas fantasía, mesa, cortinados, bancos, columnas, vitrinas, bibelots, percheros, columna muy rica, varias cosas, etc. Comedor importado, muy ricas sillas, juego Rothschild cuero, cortinados, cuadros al óleo, espejo chimenea, jarrones, loza, cristal, fuentes, cubiertos, varias cosas, etc. Dormitorio 3 cuerpos algo elegante, muy lindo y sólido, dosel, colchones, sillas fantasía, juego lavatorio metal, escritorio para señora, caja de hierro, etc. Otro dormitorio 3 cuerpos, roble, dosel, colchones, sillas, mesa, guardarropas 3 cuerpos, cuadros, arañas y varios muebles importados, muebles sueltos. Vestíbulo, perchas, cuadros, arañas, piezas y demás. Comisión, 10 o|o. 1p

J. R. Campos y Cía.

ALMACEN IMPORTANTE — Viamonte esquina Pasteur, remataremos EL 7 de noviembre a la 1 p. m. Mercaderías generales del ramo. Armazones, reglas, mostradores, gran fideera, balanza, 2 básculas, heladera cedro, heladera chica y todo cuanto estará a la vista, próximamente detalles. Comisión 10 o|o a cargo del comprador. Seña a satisfacción. Informes Alsina 132.—J. R. Campos y Cía. v6

La Intermediaria Mercantil

Sarmiento 536

*IMPRENTA MODERNA, SI*tuada, calle Serrano 2369, cuyo extenso detalle se publicará, la remataremos.

EL SABADO 11 de noviembre a las 2 p. m., por orden terminante de su dueño de [illegible]. Se atiende venta particular en globo hasta el día del remate. 1p

Pascual Haedo

Tucumán 1791

JUDICIAL — IMPRENTA— Humberto I, 880.

MAÑANA LUNES a la 1.30 de la tarde procederé a la venta en pública subasta de todas las existencias de esta importante establecimiento gráfico. Para detalles solicítense catálogos en el mismo local. v6

AYERZA CULLEN & SEOANE

Socios: Isaac Ayerza, Huberto Cullen Ayerza, Ramón M. Seoane

LOS LUNES Y JUEVES, A la 1 de la tarde, remate de comestibles, bebidas, ferretería, artículos rurales, tienda y mercería. En nuestra casa, Defensa 183 al 193. perm.

150 CAJONES LANGOSTAS Lobster en tarros enteros y medios. En nuestra casa, 183 Defensa 193.

EL LUNES 6 de noviembre, a las 2.30 de la tarde, se rematarán en lotes a gusto de los compradores, por orden de una casa introductora y por cuenta de quien corresponda. Seña, 20 o|o. Comisión, 10 o|o.—Ayerza, Cullen y Seoane. n3

ARTICULOS DE ALMACEN [illegible] cajones aceite de oliva, 10 cajones langostas, 67 cajones langosta, 150 cajones sardinas, 55 cajones ostras, 20 cajones arvejas, 35 cajones chocolate, 120 bolsas café Maracaibo y Brasil, 65 cajones confites, 210 [illegible] yerba en latas, cuadros, tercios y bolsas paraguaya, Paranaguá y Argentina, 10 cajones jabón amarillo, 50 cajones jabón negro, 45 cajones jabón inglés, 180 latas bizcochos y galletitas, 45 quesos Reggiano, 25 cajones frutas en almíbar, 45 cajones [illegible], 20 cajones pastillas, 115 latas especias surtidas, 219 latas dulce membrillo, 210 cajas dulce [illegible], 125 cajas vino Oporto, 67 cajones Málaga, 10 cajones Marsala, [illegible] cajones vino Jerez, 30 cajones Bonarda, [illegible] cajones sidra, 210 cajones champaña, 50 cajones Fresa, 30 cajones Vermouth, 45 cajones Bitter, 80 cajones Medoc. En nuestra casa, 183 Defensa 193.

EL LUNES 6 de noviembre, a la 1.30 de la tarde, se rematarán en lotes a gusto de los compradores, por cuenta y orden de varias casas introductoras. Seña, 20 o|o. Comisión, 10 o|o.—Ayerza, Cullen y Seoane. n4

ARTICULOS VARIOS — 20 cajas de hierro de 1 y 2 puertas, 25 bombas para agua, 600 metros caño para agua, 150 columnas, 65 enrejados para glorietas y jardines, 20 cajones líquido para limpiar metales, 5 motores a nafta, 75 escaleras para pintores y albañiles, 3 cajas registradoras, 150 caballetes hierro galv., 30 lonas para parvas y carros, 120 barricas cemento, 400 postes madera para corrales de ovejas, 75 carretillas madera, 25 bancos para colegios, 30 docenas escobas de 5 y 6 hilos, 120 docenas cepillos para piso, 30 carretillas de hierro, 150 pares yuguillos, en nuestra casa, 183 Defensa 193.

EL LUNES 6 de noviembre a las 3 de la tarde, se rematarán en lotes a gusto de los compradores, por cuenta y orden de varias casas. Seña, 20 o|o. Comisión, 10 o|o.—Ayerza, Cullen y Seoane. n4

*65 CAJONES ACEITE ES*pañol, puro de oliva, con 2.860 kilos neto. En nuestra casa, 183 Defensa 193.

EL LUNES 6 de noviembre, a las 2.30 p. m., se rematarán en lotes a gusto de los compradores, por orden de una casa introductora y por cuenta de quien corresponda. Seña 20 o|o. Comisión 10 o|o.—Ayerza, Cullen y Seoane. n5

José Corvalán

EXISTENCIAS, FABRICA de cigarros, Rivera 745, quiebra Manuel Seguí. Juez de comercio doctor Avellaneda, secretario doctor Tobal.

EL DOMINGO 12 de noviembre, a las 2 p. m. n5

Naón y Bustillo

530 Bmé. Mitre 530

*RICOS MUEBLES EN nues*tra casa, Bmé. Mitre 530. Dormitorio Luis XVI de citronier con bronces y de caoba, dormitorio inglés de nogal, con ropero 3 cuerpos, comedor Luis XVI de caoba y bronce, con sillones y sillas, comedores de roble y marquetería con bronce, juego sala nogal, tapizado, mesas de centro, mesas de [illegible] de caoba y de citronier, juego escritorio de Búfalo 3 piezas, dormitorio estilo Jacobino, comedor y vestíbulo Jacobino, escritorios cilindros de roble N. A., piano perpendicular Steck, otro id Pleyel, tonoladas de caoba, juego de vestíbulo de roble y de mimbre, bibliotecas, sillones y sillas de escritorio roble, perchas de vestíbulo, máquina de coser Singer, fonógrafo de roble, sofá de roble y cuero, sofá y sillones de escritorios, sillas Luis XV y de caoba tapizadas, dormitorio Luis XV de nogal, dormitorios de pino tea y de cedro, mostradores de cedro, escritorios papiteros y comerciales, división de cedro, bañaderas, ventiladores, arañas, cortinados, alfombras, toilette, camas y mesas de luz de roble, juego de toilette en estuche, metales, juegos de mesa y de porcelana, mesas de caoba y de citronier, pedestales y [illegible], caoba, consolas con espejo, cuadros, adornos, artículos de fantasía y un gran surtido de muebles sueltos que estarán a la vista.

EL MIERCOLES 8 de noviembre a la 1 de la tarde y 8 de la noche en nuestra casa, Bmé. Mitre 530. Comisión 10 o.o.—Naón y Bustillo. n5

HOY

EN EXPOSICION

de 10 a. m. a 10 p. m.

EL REGIO MOBLAJE IMPORTADO

que adorna la casa habitación

555 — CARLOS PELLEGRINI — 555

que se rematará

MAÑANA a las 8 p. m.

SOLICITEN CATALOGOS

*RICO MOBLAJE IMPORTA*do que adorna la casa, calle Carlos Pellegrini número 555, por ausentarse su dueño. Buen juego de dormitorio Luis XVI de caoba, marquetería y bronces, cómoda id, mesa de centro id, rica piel de oso legítimo, dosel, cortinados y stores de encajes, fino v Venecia, piano-piano eléctrico de la casa Pleyel, espejo Luis XVI, vitrina id, sillón y bergere id, banqueta id, columna-reloj Imperio, cuadros, floreros, lamparitas eléctricas, arañas eléctricas y apliques id, precioso Lampadario de pie bronce y mármol, con motor para cambio de colores, escritorio de caoba, nogal y roble, bibliotecas id id, juego de escritorio de la casa Maple de búfalo, otro id capitoné, reloj de pie, sillas, mesitas, juego de vestíbulo de nogal, juego de comedor de nogal, caja de hierro Vetere, juegos de mesa de porcelana Limoges, id de cubiertos metal, mostradores, pupitres, juego completo para baño, etc., objetos de arte, bibelots, cuadros, alfombras Persia y Smyrna, etc.

EL LUNES 6 de noviembre, a las 8 p. m., en la calle Carlos Pellegrini 555. Comisión 10 o|o. En exposición. Soliciten catálogos.—Naón y Bustillo. n3

José Balocchio

REMATARE EL BIOGRAFO Salón Flores, calle Rivadavia 7352, todas las existencias a saber: 350 butacas norteamericanas, 3 ventiladores, gran piano Chappell, Extractor nuevo, 1 máquina Pathé y útiles, resistencia, boletería, manguera, escenario, y todo lo que estará a la vista.

EL LUNES 6 de noviembre a las 2 p. m. Datos San Martín 345. v5

J. Municoy y Cía.

HOY a la 1 p. m.

HOTEL, CAFE Y BILLARES Bristol, en San Miguel, F. C. P., frente a la estación, a 30 minutos de la capital, remataremos por cuenta de su dueño, todas las existencias de este importante negocio que en parte son: 12 juegos dormitorio completos, varios estilos macizos y enchapados, colchones y almohadas de lana, ropa de cama, muebles sueltos, etc., un juego comedor con 6 sillas, 2 sillones y un sofá, mesas de cedro, restaurant, copas cristal, platos, fuentes, soperas, azucareras, tazas y platos, porcelana, cubiertos, manteles, servilletas, alfombras, piano Bossi, tres ventiladores 4 palas, 120 sillas Viena y americanas, mesitas cedro bar, 150 metros zócalo, espejos, reloj pared, etc. Gran stock en bebidas, licores finos, vinos, etc. Regia heladera 4 puertas y 4 separaciones, billar completo para carambola, buen armazón cedro, 10 hojas vidrieras cristal y 8 armarios mostrador cedro, desague de cinc. Batería cocina, hornillas eléctricas, palco para orquesta y mucho más imposible detallar por su extensión. Seña, a nuestra satisfacción. Comisión, 10 o|o. 1p

Martín Bisáñez

HOY

*ALMACEN DE COMESTI*bles y despacho de bebidas, Cangallo 2536.

HOY DOMINGO 5 de noviembre a la 1.30 p. m. remataré por orden de su dueño las existencias de este bien instalado negocio. Armazón cedro, hojas vidrieras, cajones, tambor, mostrador cedro, chapa mármol, otro tapa cinc, división trasparente cedro, heladera cedro 3 puertas, balanza, báscula, fiambrera, reloj pared, mesas, sillas, cortinas, tarros, campanas, mercaderías generales: aceites, legumbres, azúcar, yerba, conservas, café, te, fruta seca, licores surtidos, etc. Informes Lavalle 2211. v5

¡HOY! ¡HOY! — BEBIDAS legítimas, coñac, anís, vermouth, ginebra, fernet, rhum, special, bitter, Ferro Quina, vinos embotellados, licores en damajuanas, etc.—Bisáñez. 1p

BUEN RESTAURANT y BAR bien montado, remataré.

EL MARTES 7 a la 1.30. Soberbio mostrador estaño moderno, 140 sillas bar, 30 mesas cedro, regia heladera alta, fiambrera, cocina económica, buenos ventiladores, perchas, espejos, armazón cedro, otro vidrieras, platos, bandejas, soperas, batería cocina cobre, cortinados y gran stock de mercaderías. Informes, S. Peña 239, U. T. 6515, Libertad. v7

A. BINAGHI y C.

HERRERIA — GALPONES, existencias, máquinas, muebles y útiles del taller, calle Añasco 370 entre Avellaneda y Bogotá, a tres cuadras al Norte de la estación Caballito del subterráneo. Por cesación de negocio.

EL MIERCOLES 8 a las 2 p. m. remataremos esta importante herrería. Detalle principal: 650 chapas hierro canaleta y lisas galvanizado, 13.000 kilos hierro nuevo y usado en barras, planchuelas, ángulo, T. doble T. redondo, etc., etc., balcones, rejas, escalones, caños, columnas, puertas tejido, cojinetes, 1 malacate, volantes, ménsulas, 7.100 piezas galvanizado para caños, madejas, ladrillos, máquina patente, agujereadoras, punzonadoras, de cortar chapas, de doblar id, para arrancar cañerías, bigornias, terrajas, fraguas, morsas, cables, prensas, tijeras, llaves, escritorio, caja de hierro, báscula e infinidad de otros materiales y herramientas que estarán a la vista. A continuación un gran galpón construído con chapas nuevas y cabriadas de hierro. Seña a satisfacción. Comisión 10 o|o. Más datos a nuestra casa Lima 1563, plaza Constitución.—A. Binaghi y Cía. v8

Eduardo Richard Lavalle

*VINOS, ARTICULOS DE AL*macén mañana DOMINGO a las 9 a. m. y 3 p. m., en la calle Moreno 2260. Mercaderías en general, playa 4 cuartos, chatas de reparto con o sin caballo, ropería, etc. Particular: auto Mercedes, billar, máquina registradora, caja de hierro. Informes, Belgrano 1753. v5

EUGENIO LASALA

Ex de la firma M. Ardáiz y Cía.

*HOY! HERRERIA ARTISTI*ca, saldo de máquinas y hierros existente en el local calle Cevallos 614 al 624. 1p

HOY! CEVALLOS 624 A LAS 3 de la mañana, remataré lo siguiente, a quemar por lo que den.

3 MAQUINAS PUNZONAR, 1 grande agujereadora 1 id chica, 4 morsas, gran motor 5 H. P., armazón columna de 0.14 media a[illegible], 1 ventilador fragua, 1.000 kilos hierro nuevo y usado, 500 kilos acero, fraguas, herramientas varias y moldes, bancos, trasmisiones, caballetes, y muchos otros lotes de interés que están a la vista.

COMERCIANTES!! NADIE falte, hay que vender por tener que desalojar.

*PRONTO GRANDES REMA*tes. Más detalle en mi casa, Avellaneda 425. U. T. 148 Mitre.—E. Lasala.

J. A. Bollini

MAÑANA EL MOBLAJE DE la casa Viamonte 1719, lo remataré a las 2 de la tarde, hasta terminar y por orden de su dueño, que se ausenta del país, moblaje en su mayor parte nuevo y bueno. Comedor, 2 dormitorios, escritorios, sala completa, arañas, adornos, etc., etc. Mañana detalle. 1p

Mariano Salabert y Cía.

MUEBLES

MOBLAJE DE LA FAMILIA Kucka, calle Brasil 1508.

HOY DOMINGO 5 de noviembre, a las 2 de la tarde. Dormitorios de roble, id Luis XV y XIV, id de cedro y pino tea, juego vestíbulo, percha, columnas, macetas, cuadros, adornos, aparador 3 cuerpos, nogal y roble, mesa, sillas, reloj, heladera, cortinados de felpa, loza, cristales, metales, escritorio, biblioteca, máquina escribir Hammond, colchones, almohadas, frazadas, colchas, visillos, sillas de Viena, baño de hierro enlozado, lavatorio agua corriente, espejo, útiles de cocina, varios lotes de plantas, una pieza de madera y cinc, gallinero y demás objetos que estarán a la vista el día del remate.—Mariano Salabert y Cía. 1p

Alejandro Gravano

(de la firma A. y S. Gravano)

JUDICIAL — ALMACEN EN San Fernando, F. C. C. A., calle Constitución esquina Junín. Venta ordenada por el liquidador de la adjudicación de bienes del señor Ramón Crucet.

EL LUNES 6 de noviembre, a la 1.30 p. m., procederé a la venta en lotes de todas las existencias en mercaderías e instalaciones del citado almacén, consistentes en un buen surtido de bebidas que es ocioso detallar, gran variedad de comestibles y mercaderías diversas: armazones, mostradores, fideera, heladera, fiambrera, balanza de mostrador, instalación eléctrica, etc., etc. Seña a satisfacción. Comisión, 10 o|o. Datos, Colombres 550, U. T. 2036 (Mitre).—A. Gravano. v5nov.

*JUDICIAL — ALMACEN, ba*zar, y ferretería, El Arca de Noé, en Villa Ballester, bulevar Lacroze esquina La Madrid. Por orden del liquidador de la adjudicación de bienes del señor Ramón Crucet.

EL MIERCOLES 8 de noviembre, a la 1.30 p. m., procederé a la venta en lotes de todas las existencias en mercaderías e instalaciones de esta importante casa, consistentes en un buen surtido de bebidas, gran variedad de comestibles, artículos de ferretería, librería y mercaderías diversas, además: armazones, mostradores, fideeras, heladera, fiambreras, balanzas de mostrador, máquina para sifones y limonadas, caja registradora National, gran galpón de madera y cinc, lámparas, carrito, caballo, guarniciones, sifones, botellas y otros envases. Seña a satisfacción en cada lote. Comisión, 10 o.o. Datos, Colombres 550, U. T. 2036, Mitre.—A. Gravano. v8

García Flor, Frigerio y Ariztegui

COMESTIBLES BEBIDAS rurales, tienda y zapatería, remates LUNES y JUEVES a las 2 p. m. 373 Alsina 375, embalaje gratis. v30

*30 TRANQUERAS DE LAPA*cho reforzadas de 4 metros con herrajes completos, 195 rollos alambre tejido con 1.550 metros para chiquero de 0.75 metros alto, 415 rollos alambre tejido de 150 alto para cerco, 1.050 postes 3 por 3 y 4 por 4, 2.50 alto, 26 puertas y portones alambre tejido, 120 docenas limas, varios tamaños y formas, 61 docenas cuchillos de 7 a 10 pulgadas, 130 docenas escobas 4, 5 y 6 hilos, 34 docenas escobillones Piasaba, tanques, bombas, aceite mineral en galones de 20 y 2 kilos, canastas para maíz, ranchos y otros, cuchillos, tenedores, platos, tazas y 37 lotes más de rurales, ferretería y varios, remataré.

EL LUNES 6 a las 2 p. m. — García Flor, Frigerio y Ariztegui. v6

*115 BULTOS YERBA, PARA*guaya, brasileña y argentina, en tercios, cilindros, sobornales y barricas, 64 bolsas con 6.400 kilos arroz Glacé, sano, 210 cajones pasa uva moscatel, 20 cajones higos secos, 64 cajones sardinas, de 160 y 200 gramos, 981 bultos café en latas 1|4, 1|2, 1, 5 y 10 kilos, 79 bolsitas de café, en grano de 5 kilos, lostacio Brasil y caracolillo, 84 bolsas legumbres varias, tes, chocolates, conservas, vinos finos, champagne, Oporto, Jerez, Barbera, Freisa, licores varios importados y del país, queso Gruyère, Parmesano y Goya y todo cuanto estará a la vista, remataré al mejor postor.

EL LUNES 6 a las 2 p. m. en lotes a gusto del comprador en nuestra casa 373 Alsina 375. Comisión 10 o|o. Seña 20 o|o.—García Flor, Frigerio y Ariztegui. v6

Guillermo Gowland y Cía.

REMATES SEMANALES — LOS MIERCOLES y VIERNES: comestibles y bebidas, ferretería, tienda, artículos rurales, etc., a la 1 de la tarde, en nuestra casa, Bolívar 351 al 361. perm.

A. Pepe y Cía.

HOY

*GRAN HERRERIA ARTISTI*ca, calle Atacama 274, a la 1 de la tarde, remataremos, un balancín grande, una gran prensa para calcetas, una máquina agujereadora a mecha, 2 chicas, una rápida, 2 tijeras para cortar hierro, 3 para chapas, 3 máquinas para punzonar, un cilindro doblar chapas, 3 ventiladores, 5 morsas, 3 bigornias, planchas, moldes, motores, caballetes, gran fragua a fuelle (nueva), 5.000 adornos hierro, herramientas en general. Ferretería: 1.600 hebas grandes, 200 chapas de cinc, 2.000 arandelas, 35 cajones de clavos, 100 guadañas, 3.600 soportes, 31 cajones de cadenas nuevas y todo lo que estará a la vista a la hora del remate. Comisión, 10 o|o. Ojo, pichincheros! Hoy a la 1 de la tarde. Más datos, Carlos Calvo 4281. 1p

Rafael D. Cárcano

*JUDICIAL — POR DISPOSI*ción del señor juez de paz de la sección 24 de la capital, doctor César A. Ramella, remataré

EL DIA 7 de noviembre a las 9.30 de la mañana, en la casa calle Rosario número 186, un automóvil marca Diatto, doble faetón, taxímetro, 15-20 H. P., 4 cilindros, número 8167 de registro, venta al contado y al mejor postor. En los autos seguidos por don Desiderio Lanza, contra don Enrique Verchussin, sobre cobro de alquileres. Comisión 10 o|o a cargo del comprador. Datos al local del Juzgado, calle Belgrano número 3832, o al martillero Lavalle número 1344. U. T. 4713 Libertad. Buenos Aires, noviembre 3 de 1916. v7

Héctor V. Trabucco

*JUDICIAL — CASA DE MO*das, calle Paraguay 989.

EL MIERCOLES 8 y JUEVES 9 de noviembre a las 2 de la tarde, procederé a vender todas las instalaciones y existencias de esta importante casa de modas y cuyo detalle en parte es el siguiente:

INSTALACIONES: Regio armario de roble con puertas correderas y lunas biseladas, consolas con espejo, divisiones con cristales y espejos, sillones y sillas tapizadas en seda, escritorio, espejos con marco dorado, mesa Luis XV con tapa de terciopelo, reloj de pared, cajones, estantes, instalación eléctrica, etc., etc.

MERCADERIAS: Un gran surtido de sombreros de toda estación, y forma, de terciopelo y seda, otro gran surtido en sombreros de paja Tagal, Picot, arroz, Tagal Picot, inglesa, Mallina y de Italia, todos de moda, terciopelos, sedas, cintas, fantasías, aigrettes, plumas muy finas negras y de color, blusas bordadas, corsés de clase superior, cuellos bordados, flores de seda y terciopelo en ramos y sueltas, paja de Italia en piezas, pompones, tules, puntillas, encajes y todo lo que esté a la vista los días de remate. En exposición y prueba los días 4, 5, 6 y 7 de noviembre. Venta ordenada por el síndico liquidador del concurso formado a don Felipe Geninati, cuyos autos tramitan ante el juzgado del doctor Naón, secretaría del doctor Martín y Herrera. Seña el 50 o|o en cada lote, sin excepción, y 10 por ciento de comisión a cargo del comprador. Para mayores detalles, diríjase a mis oficinas, calle Lavalle 1374 esquina Callao. U. T. 3201, Libertad, C. T. 32, Central. v6

A. TALARICO & Cía.

HOY

GRAN CORRALON de MATERIALES DE CONSTRUCCION

REMATAREMOS

HOY A LA 1 P. M., POR desalojo forzoso y por cesación de negocio, calle Carlos Calvo 2399 esquina Matheu, cuyo detalle es el que sigue: portón de hierro, caños de hierro galvanizados, rejas, barandas de hierro, balcones, depósitos de agua, claraboya, puertas de calle y patio, tirantes de hierro, 1.000 metros tablones de andamio, tirantes de tea, 2x3, 3x3, 3x4, 3x6, 3x9, galpones, un gran lote de cables eléctricos y otros que no se detallan por su extensión. Ojo, comerciantes y particulares. Nadie falte. Comisión, 10 o|o. Seña, en cada lote. Más datos en nuestro escritorio, C. Calvo 1829.—A. Talarico y Cía. 1p

Ireneo León Villa

*EXTRAJUDICIAL — DEPO*sito de cigarros y cigarrillos, artículos de librería, cigarrería, juguetería y grafófonos, calle Chacabuco 486.

EL LUNES 6 de noviembre, a la 1 de la tarde, remataré extrajudicial, y para pagar a sus acreedores, sus inmensas existencias, que consisten en $ 5.000, en tabacos, cigarros, cigarrillos de todas marcas, fósforos varias clases, libros de colegio, novelas, espléndido surtido en artículos de papelería, cigarrería, juguetes, grafófonos, discos, más de 20.000 tarjetas postales varias clases, armazones, mostradores, vidrieras y un sin fin de artículos que estarán a la vista, y no se detallan por su gran extensión. Más datos a mi escritorio.—Ireneo L. Villa. v6

Banco Municipal de Préstamos

Suipacha y Viamonte — Sucursal número 1, Rivadavia 2569 — Sucursal número 2, B. de Irigoyen 1459 — Agencia A, Esmeralda 482 — Agencia B, Corrientes 1186. (Las agencias para préstamos sobre alhajas únicamente).

EL DIA 8 DE NOVIEMBRE a las 12.30 de la tarde, se procederá a rematar los empeños vencidos, correspondientes a la casa central, sucursales 1 y 2 y agencia A y agencia B, consistentes en un gran número de alhajas de toda clase y valor, antiguas y modernas, revólveres y pistolas de todos los sistemas y calibres, escopetas, máquinas fotográficas, anteojos de campo y teatro, máquinas de escribir, pianos, pianolas, instrumentos de música, artículos de bazar, valijas, relojes de pared, ropas, máquinas de coser, etc. Las alhajas se hallarán en exhibición en el local de la casa central los días 31 de octubre 2, 3, 4, 6 y 7 de noviembre. Orden de venta: del 8 al 16 de noviembre inclusive, alhajas. Día 17: armas en general, máquinas de coser; valijas, máquinas de escribir, anteojos, aparatos fotográficos, pianos, pianolas y bicicletas. Día 18: relojes de pared, artículos de bazar, instrumentos de música, libros y ropas. Día 20 y subsiguientes, hasta la terminación del remate: ropas.—Buenos Aires, octubre 31 de 1916.—El secretario. v8n

C. Vilches y Cía.

GRAN CASA DE PENSION inglesa, calle San Martín 639, remataremos MAÑANA 6 a la 1 p. m. Regia sala con gran piano Breyer, comedor, vestíbulo, 16 dormitorios Luis XIV, XV, XVI y otros estilos, gran cantidad de muebles sueltos, 70 sillas Viena, hamacas, mesitas centro, heladeras, arañas, biombos, relojes, espejos, alfombras, cortinados, 35 colchones lana, 300 sábanas, 200 manteles, 400 servilletas, 60 frazadas lana. Gran cantidad de cubiertos de plata y alpaca, 16 juegos te, ponche, café, surtido completo de mesas, vasos, copas, tazas y muchísimo más, 2 habitaciones de madera y chapas de cinc de 3 por 4 y todo se quemará sin excepción.

EL LUNES 6 a la 1 p. m. No faltar. Más datos a nuestro escritorio, Solís 435. En exhibición a cualquier hora.—C. Vilches y Cía. 1p

Enrique Soler

6386 RIVADAVIA 6390—HOY a las 3 p. m. procederé a vender en remate público sin base y en lotes, balanza Toledo, básculas, aparejos, armazones, vitrinas, mostradores, vidrieras, 500 pesos en artículos electricidad, muebles, máquinas de coser y otras mercaderías imposible detallar. 1p

EN FLORESTA

126 LOTES ALTOS

DENTRO DE LA CAPITAL Y SOBRE LA ESTACION LUGANO

¡Base $ 3 por mes el lote!

EN 80 MENSUALIDADES

¡A vender por lo que den!

EL DOMINGO 12, a la 1.50

Tren gratis de ida y vuelta

Planos y boletos Reconquista 434

126 LOTES EN FLORESTA. —Por cuenta y orden de la "Sociedad General Pobladora", en la parroquia de Vélez Sársfield. Venta excepcional de terrenos muy lindos y muy altos, dentro de la capital federal, con la ínfima base de 3 pesos mensuales cada lote, en 80 mensualidades y con sólo 2 mensualidades de desembolso! Distan 5 cuadras de la estación Lugano, con 30 trenes diarios y dan frente a las grandes fábricas La Cromo-Hojalatería Argentina y La Elaboración General de Plomo, donde actualmente trabaja un buen número de obreros. Son terrenos adecuados para quintas, casas para empleados y obreros, etc., que podrán adquirir un gran pedazo de tierra con una insignificancia mensual. Recomendamos, pues, esta venta a todos, porque venderemos liberalmente por lo que den! Base, 3 pesos el lote por mes en 80 mensualidades, sin interés, y con sólo 2 de desembolso.

EL DOMINGO 12 de noviembre, a la 1.50. Tren gratis de la estación Buenos Aires (calles Vélez Sársfield y Suárez), a la cual conducen los tranvías 24 y 69. Este tren parará en la estación Sáenz. Soliciten planos y boletos en nuestra casa, Reconquista 434.—Furst Zapiola y Cía. n1

100 QUINTAS

DENTRO DEL PUEBLO DE MERLO

A 3 CUADRAS DE LA MUNICIPALIDAD E IGLESIA

BASE 15 CENTAVOS VARA

Mitad al contado y mitad en 12 cuotas mensuales, sin interés.

EL DOMINGO 19 A LA 1.45

Tren especial del Once, parando en Flores. Léase el aviso respectivo y soliciten planos y boletos en Reconquista 434.

100 QUINTAS EN MERLO — Son los terrenos más centrales del pueblo y están situados dentro del ejido y entre el macizo de la edificación, a sólo 2 cuadras de la avenida Ituzaingó (adoquinada hasta la estación) y a 3 cuadras de la municipalidad y la iglesia. Son 100 quintas de tierra negra, muy alta y en su mayoría miden 25 varas de frente por 50 de fondo cada una. En la manzana B, existe una casa antigua de material con varias piezas y un palomar. Venta como judicial por liquidación testamentaria, con opción y base real de 15 centavos la vara, pagadero: mitad al contado y mitad en 12 cuotas mensuales, sin interés. Allí se ha vendido hasta $ 2.50 la vara! Así, pues, una quinta de 1.000 varas comprándola a 15 centavos la vara importa pesos 150, suma que podrá abonarse: pesos 75 al contado y los 75 pesos restantes en 12 cuotas mensuales de pesos 6.25 cada una!

EL DOMINGO 19 de noviembre a la 1.45 tren especial de ida y vuelta del Once, parando en Flores. Nota: No podrá viajarse sin boleto y éstos deberán retirarse con anticipación de Reconquista 434, previo pago de 50 centavos cada uno. Escrituras inmediatas si se desean, por ante los escribanos Barabino y Casaux Alsina. Títulos perfectos. Planos y boletos en Reconquista 434.—Furst Zapiola y Cía. 1p

*PETIT-HOTEL EN BELGRA*no, Juramento 2345. A 2 cuadras de la estación Belgrano (Rosario), soberbio petit-hotel, amplio, lujoso y bien distribuído en un barrio de espléndidas mansiones. Planta baja: jardín, vestíbulo, hall, sala, escritorio, comedor, otro hall, toilette, antecocina, cocina y entrada independiente de servicio. Planta alta: 2 dormitorios a la calle, 3 dormitorios interiores, dos cuartos de baño, vestíbulo e independientemente un departamento de servicio con 2 dormitorios y cuarto de baño. El terreno mide 10 varas de frente por 5[illegible]. Renta, pesos 300 mensuales. Visítese. Base real pesos 40.000. El comprador podrá dejar en hipoteca 60.000 francos a dos años de plazo, al 8 1|2 por ciento de interés.

EL DOMINGO 26 de noviembre a las 3 sobre la misma. Seña 8 o|o. Comisión 2 o|o. Títulos perfectos. Más datos en nuestra casa, Reconquista 434.—Furst Zapiola y Cía. 1p